



JOGOS  
ESCOLARES  
DE RONDÔNIA  
2015

BOLETIM Nº 10 - FINAL

**FASE FINAL**

**INFANTIL**

Porto Velho

10 a 18 de Julho

Porto Velho, 28/08/2015

Secretaria de Estado da  
Educação



**RONDÔNIA**  
Governador do Estado

**BOLETIM OFICIAL Nº 10 - FINAL – 28/08/2015**

**COMISSÃO DE HONRA**

**Governador do Estado**  
Confúcio Aires Moura

**Vice-Governador do Estado**  
Daniel Pereira

**Secretária de Estado da Educação**  
Aparecida de Fátima Gavioli

**Secretária de Estado da Educação Adjunta**  
Marionete Sana Assunção

**Gerência de Educação**  
Maria Angélica S. A. Henrique

**Gerente de Educação Física, Desporto e Cultura Escolar**  
Ítalo Rodrigo Soares Aguiar Reis

**Coordenador (a) Regional de Educação/Porto Velho**  
Irany de Oliveira Lima Moraes

**Coordenação de Educação Física, Desporto e Cultura Escolar.**  
Expedito Ferreira Santana Júnior

**Coordenação de Educação Física/Porto Velho**  
Vanderlei Ferreira dos Santos

**Coordenação Pedagógica de Ensino/Porto Velho**  
Marilu Sousa Costa



**NORMAS DISCIPLINARES DE CONDUTA DOS ALUNOS / ATLETAS E PROFESSORES /  
DIRIGENTES DAS DELEGAÇÕES**

O Chefe de Delegação é responsável pela conduta dos integrantes de sua delegação, dentro e fora das competições, inclusive pela conservação dos locais de hospedagem e avarias causadas ao material a sua disposição. Ele deverá orientar os integrantes de sua delegação quanto:

- Ao cumprimento de todas as prescrições regulamentares;
- À preocupação individual de cada integrante em zelar pelo bom nome de seu Município, pois o erro de um, certamente refletirá para toda a delegação;

Ao empenho individual de cada integrante de sua delegação, com vistas a um maior conagraçamento entre todos os participantes dos Jogos Escolares de Rondônia – JOER/2015 – **Fase Final INFANTIL**;

-À importância da vitória nas competições, com consciência da disputa leal;

- À compreensão do esforço despendido pelo Município-Sede, para a realização da **Fase Final INFANTIL**;

-Ao cumprimento das normas dos locais de hospedagem.

> Horário do café: 06h00 às 09h00 **na Escola/Alojamento**;

> Almoço: 11h00 às 14h00 **no Centro de Convivência**;

> Jantar: 18h30 às 21h00 **no Centro de Convivência**;

> Horário de recolhimento: 22h30.

- À conservação das instalações de hospedagem e de competição;

- À atitude compatível com a posição de Técnico/Dirigente (Educador) e de estudantes;

- Ao comportamento nos ônibus, respeitando aos transeuntes, evitando gracejos inconvenientes, jogar objetos e detritos pelas janelas;

-À atitude de respeito aos árbitros, adversários e à assistência;

-À linguagem compatível, principalmente quando das competições;

-Ao incentivo, durante a torcida, evitando atitudes que menosprezem e ou ridicularizem as equipes e/ou competidores adversários.

No mais, sua posição de liderança à frente de uma elite desportiva só pode ter sido fruto de um trabalho sério, honesto e de educação, o que norteou as autoridades de seu Município ou Jurisdição a indicá-lo como Chefe de Delegação.



**AOS TÉCNICOS, DIRIGENTES E ALUNOS ATLETAS DO MUNICÍPIO SEDE**

O Técnico/Dirigente é o responsável pela conduta dos integrantes de sua equipe, dentro e fora dos locais de competição, zelando pela conservação e evitando possíveis avarias causadas por seus alunos/atletas.

Caberá ao Técnico/Dirigente orientar suas equipes quanto:

- À preocupação individual de cada aluno/atleta, pais e professores de nossas escolas **Públicas** ou **Particulares** em zelar pelo bom nome de nossos Estabelecimentos de Ensino e de nosso Município, pois o erro de um refletirá em todos, certamente (tendência de generalização);
- Ao empenho individual de cada aluno/atleta, com vistas a um maior conagraçamento entre todos os participantes dos Jogos Escolares de Rondônia – JOER/2015 – **Fase Final INFANTIL**;
- À importância da vitória nas competições, com consciência de disputa leal;
- À compreensão do esforço despendido pelo Município-Sede, na realização da **Fase Final INFANTIL**;
- Ao cumprimento das normas de conduta do atleta ou da torcida, evitando gracejos inconvenientes e agressivos ou atitudes que menosprezem ou ridicularizem as equipes e/ou competidores adversários, visitantes e colegas de outras escolas;
- À atitude compatível com a posição de Técnico/dirigente (Educador) e de estudantes;
- À atitude de respeito aos árbitros, adversários;
- À linguagem compatível, principalmente durante as competições;

No mais, sua posição de liderança à frente de uma equipe só pode ter sido fruto de um trabalho sério, honesto e de educação. Ajude-nos a engrandecer os Jogos Escolares de Rondônia.



**FASE FINAL INFANTIL**  
**PORTO VELHO - RO**  
**10 a 18 de Julho**



**GOVERNO DO ESTADO DE RONDÔNIA**  
**SECRETARIA DE ESTADO DA EDUCAÇÃO**  
**COORDENADORIA REGIONAL DE EDUCAÇÃO/PORTO VELHO**

**PORTARIA N. 002/15**

**Porto Velho-RO, 10 de julho de 2015.**

A Coordenadoria Regional de Educação/Porto Velho, no uso das atribuições que lhe são conferidas pela Portaria 1662, de 16 de Agosto de 2012, publicado no D.O. nº2040 de 20/08/2012, resolve, pelo presente instrumento, designar os servidores abaixo, para compor a COMISSÃO DE ÉTICA dos JOGOS ESCOLARES DE RONDÔNIA Fase FINAL INFANTIL que será realizada no período de 10 a 18 de Julho do corrente ano no município de Porto Velho.

MEMBROS

- Francisco Tadeu Reis de Souza – Matrícula: 300000243;
- Wilmar de Oliveira Correa – Matrícula: 300013666;
- Manoel Lourenço Neto – Matrícula: 0695152;
- Maria Lucia Tenório da Silva – Matrícula: 300018678;
- Joane Cristina Nascimento Evangelista – Matrícula: 300051435.

SUPLENTES

- Arlete Custódio de Souza – Matrícula: 300026837
- Selma do Socorro de Araújo de Souza- Matricula: 300017594
- Janete Silva de Sousa Melo- Matricula: 300023323

Registre-se, publique-se e cumpra-se.

Irany de Oliveira Lima Morais  
Coordenadora Regional de Educação/Porto Velho



**COORDENAÇÃO GERAL – Fase Final INFANTIL**

EVENTOS	CRONOGRAMA										LOCAL	
	09/07	10/07	11/07	12/07	13/07	14/07	15/07	16/07	17/07	18/07		
	Qui	Sex	Sáb	Dom	Seg	Ter	Qua	Qui	Sex	Sáb		
Entrega de DOCUMENTAÇÃO	M/T											ESCOLA MAJOR GUAPINDAIA
CONGRESSO DE ABERTURA Geral		T										
SORTEIO DAS CHAVES (Chefe Delegação)	T											
Abertura		N										Objetivo (Jd. Das Mangueiras)
Voleibol de Praia		CH/RT	M/T	M/T	M	S/M	M/S					Claudio Coutinho
Voleibol		CH/RT	M/T	M/T	M/T	S/M	M/S					Escola John Kennedy
Basquetebol		CH/RT	M/T	<b>M/T</b>	M/T							Barão do Solimões
						S/M/T	M/T/S					IFRO - PVH
Futsal		CH/RT	M/T	M/T	M/T	S/M/T	S/M	M/S				DUDU / José Otino
Handebol		CH/RT	M/T	M/T	M/T	S/M/T	M/S					Escola Rio Branco
Atletismo							CH/RT	M/T	M/T	M/S		Estádio Aluísio Ferreira
Natação							CH	RT	TREIN	M/T/S		Sesi Clube/Joao Bento
Ciclismo							CH	RT	T	M/S		Parque Circuito
Judô	Pesagem						CH	RT/T				SESI CLUBE
	Competição								M/T/S			
Taekwondo	Pesagem						CH	RT/T				
	Competição								M/S			
Karate							CH	RT	M/S			
Tênis de Mesa							CH/RT	M/T	M/T/S	S		
Xadrez							CH/RT	M/T	M/T	M/S		Major Guapindaia (Sala 10)
GINÁSTICA RÍTMICA – G.R.	Treinamento de Podium						CH	RT	M			Colégio Dom Bosco
	Competição								T	M/S		

Legenda: **CH/RT**=Chegada e Reunião Técnica **CT/T**=Congresso Técnico Tarde **M/T**=Manhã e Tarde **M**=Manhã **T**=Tarde **T/N**=Tarde e Noite **N**=Noite **CH**=Chegada **S**=Saída

## COMITÊ CENTRAL ORGANIZADOR

— BANCADA DE OCTANORME

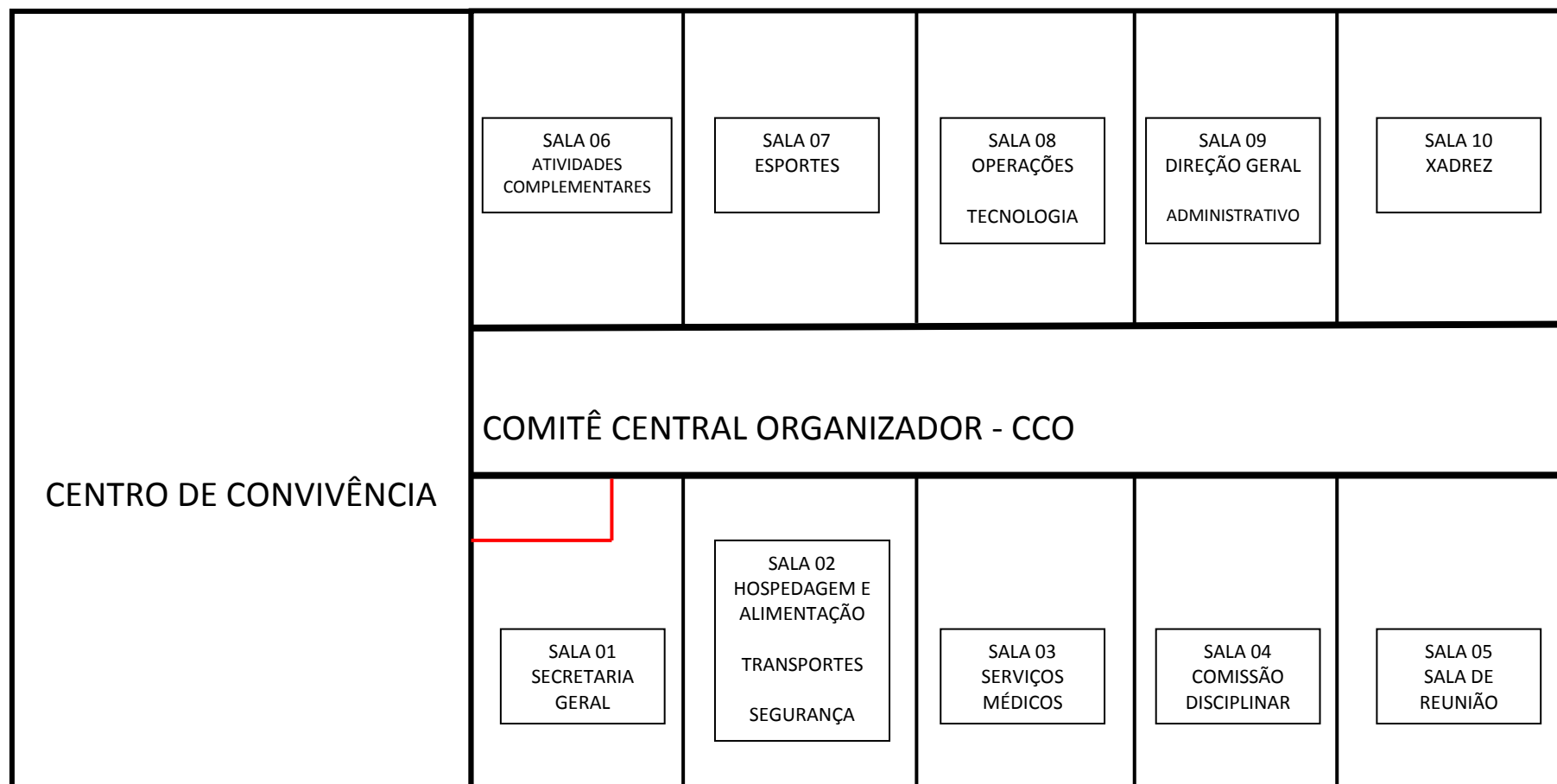

## COORDENAÇÃO DE HOSPEDAGEM

DELEGAÇÃO / REGIONAL	QUANT. DE PESSOAS	ESCOLA	QUANTIDADE DE SALAS	QUANTIDADE DE COLCHOES		ALUNOS PRIMEIRA ETAPA 10 a 14/07	ALUNOS SEGUNDA ETAPA 15 a 18/07	QDADE DE BANHEIROS		QDADE DE CHUVEIROS		SALA DOS PROFESSORES	TELEFONE DO DIRETOR
				TOTAL/SALA	F			M	F	M			
<b>CENTRO OESTE</b> (Ji-Paraná, Alvorada do Oeste, Ouro Preto, Presidente Médice, Teixeiraópolis, Urupá e Vale do Paraíso).	170	Duque de Caxias	12 salas	104	13	94	79	03	02	06	06	2 chuveiros e 2 sanitários	Geovaldo 9981-0074 8486-8401
<b>MAMORÉ</b> (Guajará Mirim, Extrema, Jaci Paraná, Nova Califórnia, Nova Mamoré E União Bandeirantes).	143	21 de Abril	12 salas	103	13	93	50	04	04	02	02	01 chuveiro na sala e 2 sanitários	Ivini 9257-4671
<b>CENTRO</b> (Cacoal, Pimenta Bueno, Espigão Do Oeste E São Felipe).	161	José Ótino	14 salas	83	13	85	73	08	08	03	03		Eliete 9293-4741
<b>ZONA DA MATA</b> (Rolim de Moura, Alta Floresta, Nova Brasilândia, Novo Horizonte e Santa Luzia).	120	John Kennedy	10 salas	53	13	59	43	02	03	03	03	01 chuveiro e 02 sanitários	Walter 9378-2323 3224-3019
<b>NOROESTE</b> (Jaru, Jorge Teixeira, Machadinho, Theobroma E Vale Do Anari).	137	Barão dos Solimões	11 salas convencionais e 01 sala pequena	79	13	60	69	05	05	04	04		Marcelo 8455-1692
<b>NORTE</b> (Ariquemes, Alto Paraíso, Buritis, Cacaulândia e Cujubim).	182	Juscelino Kubtscheck	16 salas	87	13	102	77	05	05	05	05	03 chuveiros e vasos sanitários	Andreino 9234-4292
<b>CONE SUL</b> (Vilhena, Cerejeiras, Cabixi, Colorado e Pimenteiros).	191	Araújo Lima	14 salas (incluindo sala de vídeo)	103	13	99	93	05	04	02	02	02 chuveiros e 02 vasos sanitários	Benedito 8106-0993 9311-5590
<b>GUAPORÉ</b> (São Francisco, Costa Marques, São Miguel E Seringueiras).	74	Estudo e Trabalho	09	45	13	39	35	04	04	02	02		Hudson 9232-9442 3223-4179



## **COORDENAÇÃO DE HOSPEDAGEM**

### **GUIA DE ORIENTAÇÃO PARA HOSPEDAGEM NAS ESCOLAS**

#### **3.2 PRÉ – HOSPEDAGEM**

Os estabelecimentos de Ensino deverão:

- ✚ Realizar limpeza e reparos necessários no espaço da escola (salas de aulas e professores, banheiros, quadra, pátio, refeitório), bem como outros espaços que seja necessário;
- ✚ A partir do dia 09 de julho as salas precisam está prontas para receber os colchões;
- ✚ Quando os colchões chegarem à escola, os mesmos deverão ser limpos e organizados nas salas de aula;
- ✚ A gerência de hospedagem do JOER fará visitas nas escolas para prover orientações necessárias para o bom andamento do evento. Entretanto, cada escola poderá ainda manter contato com a Gerência de hospedagem do JOER, caso haja dúvidas e/ou esclarecimentos através dos telefones: 3216 5389;
- ✚ A equipe gestora da escola deverá informar um contato de telefone e nome para a Gerência de Hospedagem JOER;

#### **2. ORIENTAÇÃO DURANTE O EVENTO**

- ✚ Em cada escola terá um técnico responsável da CEFDCE/CRE/SEDUC para orientações e acompanhamento no que se refere hospedagem no período do JOER;
- ✚ Cada estabelecimento de ensino deverá providenciar uma sala com computador, impressora e acesso a internet para que os dirigentes e professores da regional possam utilizar os mesmos para imprimir os boletins dos jogos que estão disponíveis on-line;
- ✚ A limpeza e manutenção do estabelecimento de ensino são de responsabilidade de cada escola;
- ✚ Durante o evento, os policiais da patrulha escolar estarão dando suporte às escolas no que se refere à segurança.



**FASE FINAL INFANTIL**  
**PORTO VELHO - RO**  
**10 a 18 de Julho**

- ✚ O gestor de cada estabelecimento de ensino deverá disponibilizar um funcionário da escola para ficar no portão principal de acesso a escola, em conformidade com o horário de atendimento e funcionamento normal da escola. O referido funcionário deverá fazer identificação e controlar a entrada e saída dos componentes da delegação;
- ✚ Durante o período de hospedagem, não será permitido o acesso de pessoas estranhas aos espaços em que os componentes das delegações estiverem hospedados, salvo se forem devidamente autorizadas.
- ✚ O gestor da escola tem autonomia para acordar previamente com o coordenador de cada delegação como será feito controle de acesso e limpeza das salas de aulas (dormitório), e ainda a entrega e/ou responsabilidade pelas chaves e/ou cadeados que dão acesso às salas de aula.

## **2.1 DA CHEGADA E SAÍDA**

- ✚ A chegada e/ou saída dos dirigentes, professores e estudantes, poderá ocorrer em horário diferenciado, tendo em vista os horários de ônibus e tempo de deslocamento da cidade de origem para Porto Velho;
- ✚ No ato da chegada dos estudantes, professores e dirigentes, independente do horário, deverá ter em cada escola um dos gestores e/ou funcionário indicado para abrir a escola e receber os mesmos;
- ✚ No ato da chegada, o acesso à escola só será permitido mediante a apresentação do crachá de identificação atestando sua participação no evento.
- ✚ No ato da saída, o estabelecimento de ensino deverá garantir e/ou confirmar junto à coordenação de cada delegação que foi entregue as chaves e/ou cadeado das salas (dormitório).

## **2.2 DA DIVULGAÇÃO E INFORMATIVOS DO EVENTO NA ESCOLA**

- ✚ Em cada escola deverá ser reservado um mural que será utilizado para informativos dos direitos e deveres da delegação que se encontra hospedado na mesma;
- ✚ A escola receberá faixas, banners e/ou outros materiais gráficos alusivos ao evento, e este deverá ser afixado em espaços estratégicos da escola, permitindo assim a divulgação do evento para a comunidade;



## **FASE FINAL INFANTIL PORTO VELHO - RO 10 a 18 de Julho**

- ✚ Os informativos referentes aos direitos e deveres dos componentes de cada delegação também serão afixados nas portas das salas de aulas que servirão de dormitório e refeitório de cada escola.

### **2.3 DO AUXÍLIO E COLABORAÇÃO DOS GESTORES**

- ✚ Durante o evento, cada estabelecimento de ensino deverá montar uma escala de pessoal, onde conste nome, contato e período do dia em que a pessoa estará presente na escola. A referida escala deverá ser fornecida ao responsável pelo acompanhamento da hospedagem na referida escola.
- ✚ Os gestores da escola deverão auxiliar o responsável pelo acompanhamento da hospedagem na escola em caso de necessidade, bem como prestar assistência ao coordenador da regional hospedada na escola.

## **3. DO PERÍODO DE HOSPEDAGEM NA ESCOLA**

### **3.1 DA LIMPEZA E MANUTENÇÃO DA ESCOLA**

- ✚ Todos os espaços da escola (salas de aulas, pátio, banheiros, corredores, sala dos professores, quadra, refeitório, etc) deverão estar limpos durante o período de realização do evento;
- ✚ A Limpeza dos banheiros deverá ser realizada, duas vezes ao dia.
- ✚ A escola deverá garantir manutenção e/ou reposição diária de materiais para higiene pessoal (papel higiênico) nos banheiros;
- ✚ A escola deverá comunicar e/ou solicitar da equipe de hospedagem do JOER, os materiais específicos que serão necessários para limpeza e manutenção dos espaços da escola;

### **3.2 DA ALIMENTAÇÃO – CAFÉ DA MANHÃ**

- ✚ O café da manhã será servido na escola;
- ✚ A alimentação servida no café da manhã é exclusivamente para os estudantes, professores e dirigentes alojados no respectivo estabelecimento de ensino;



**FASE FINAL INFANTIL**  
**PORTO VELHO - RO**  
**10 a 18 de Julho**



- ✚ Não sendo permitido o fornecimento de alimentação aos funcionários e/ou pessoas que não estejam alojadas na escola.

**3.3 DOS ESPAÇOS DE ENTRETENIMENTO**

- ✚ A escola dentro das possibilidades poderá oferecer espaços físicos, materiais esportivos, jogos de salão (tênis de mesa, pebolim e outros) que possam servir de entretenimento para os componentes da delegação, de modo a diminuir a ociosidade e problemas relacionados à degradação e/ou deterioração dos espaços da escola;
- ✚ Disponibilizar um local para televisão onde os componentes da delegação possam ter acesso coletivo;
- ✚ O acesso à quadra da escola será permitido apenas às escolas que não serão sede de competição das modalidades esportivas.

**3.4 DAS SALAS DE AULA (DORMITÓRIOS)**

- ✚ Cada sala de aula, que não tiver fechadura, receberá um cadeado com duas chaves. Uma fica com o professor responsável pela sala e a outra deve ser guardada para eventuais emergências.

A limpeza dos dormitórios pode ser acordada com o professor/técnico dos estudantes, para que a responsabilidade fique com o mesmo e o diretor, deverá disponibilizar o material necessário.



## COORDENAÇÃO DE HOSPEDAGEM

### INFORMES GERAIS

Aos componentes da delegação (estudantes, professores e dirigentes):

#### É PROIBIDO:

- ✚ Deixar as centrais de ar ligadas o dia todo;
- ✚ Jogar resíduos sólidos nas pias e no chão do banheiro;
- ✚ Desperdiçar água;
- ✚ Jogar lixos, pinchar, riscar e/ou depredar a estrutura física da escola;
- ✚ Desrespeitar, destratar ou agredir qualquer funcionário e/ou pessoa que estiver atuando no JOER;
- ✚ Falar palavrões e/ou gestos obscenos que desabone sua conduta ética e moral;
- ✚ A utilização de espaços, materiais e equipamentos restritos da escola, salvo se devidamente autorizado pela direção da escola;
- ✚ Sair da escola em horários impróprios (madrugada);
- ✚ O acesso à escola sem apresentação do crachá de identificação.



## COORDENAÇÃO DE SECRETARIA GERAL E CONTROLE DE CREDENCIAMENTO

- Informamos aos participantes que o descumprimento do Art. 56, tens II e IV do Regulamento Geral dos Jogos Escolares de Rondônia, implicará no impedimento da participação dos envolvidos.
- Informamos aos participantes dos Jogos Escolares de Rondônia – JOER 2015, **Fase Final Infantil**, que todos os Boletins Informativos estarão disponíveis no site:
  1. Com os coordenadores de todas as modalidades no período dos jogos;
  2. Como também no site oficial [www.seduc.ro.gov.br/jogos Escolares](http://www.seduc.ro.gov.br/jogos Escolares)

## COORDENAÇÃO DE SECRETARIA GERAL E CONTROLE DE CREDENCIAMENTO

Senhores Chefes de Delegações,

As **pendências** e/ou **substituições** de atletas das Modalidades **Individuais**, serão atendidas de acordo com o agendamento abaixo:

- TERÇA-FEIRA –
  - 13h00 - Regional **Cone Sul** e Regional **Norte**;
  - 14h00 – Regional **Mamoré** e Regional **Noroeste** e Regional **Centro**
  - 15h00 – Regional **Zona da Mata** e Regional **Centro Oeste**;
  - 16h00 – Regional **Metropolitana** e Regional **Guaporé**.

Gerência de Controle e Credenciamento



## COORDENAÇÃO DE SECRETARIA GERAL E CONTROLE DE CREDENCIAMENTO

Senhores Chefes de Delegações,

A **Retirada das credenciais** dos atletas das Modalidades **Individuais**, serão atendidas de acordo com o agendamento abaixo:

➤ QUARTA-FEIRA –

- 13h00 - Regional **Cone Sul** e Regional **Norte**;
- 14h00 – Regional **Mamoré** e Regional **Noroeste** e Regional **Centro**
- 15h00 – Regional **Zona da Mata** e Regional **Centro Oeste**;
- 16h00 – Regional **Metropolitana** e Regional **Guaporé**.

Gerência de Controle e Credenciamento

## GERÊNCIA DE SERVIÇOS MÉDICOS

- O Departamento Médico dos jogos é responsável pelo atendimento nos locais de competição e no Centro de Convivência.
- Contamos com a colaboração dos Chefes de Delegação para ajudar no deslocamento de atletas até as unidades referenciadas para tratamento, quando o mesmo estiver no alojamento.
- Medicamentos e Materiais médicos são de total responsabilidade da Delegação. O departamento Médico dispõe apenas de material para atendimento em quadra e no Centro de Convivências.
- O atendimento se dará no Centro de Convivências na sala 06.

Fabício Silva Teixeira (Fisioterapeuta)

Mário Henrique Elias Marrafão (Fisioterapeuta)

### Unidades de Referência

Policlinica Ana Adelaide (Pequena e Média Complexidade)

Hospital João Paulo II (Alta Complexidade)

SAMU - 192



## **GERÊNCIA DE SEGURANÇA**

- Orientar as crianças os alunos/atletas a pedir auxílio a polícia (pessoalmente ou via telefone 190 ou 3216-2100)
- Manter-se no horário permitido sempre no interior das escolas;
- Evitar tramitar nas redondezas dos alojamentos utilizando objetos de valores. Ex: Celulares, joias, tênis e etc.
- Evitar lugares com pouca iluminação;
- Ao sair da escola, procurar andar sempre em grupo;
- No interior do alojamento, sempre que se ausentar ficar atento aos pertences deixados nas salas. Ex: Celular, dinheiro, tênis;

### Em caso de Emergência Ligar

9272-2000 – Lúcia  
3216-2100 – CIOP  
190 – CIOP  
193 - Bombeiros

## **GERÊNCIA DE ESPORTES**

Senhores Professores/Técnicos e demais Dirigentes:  
Em virtude do calor excessivo nos locais de competições, autorizamos aos Técnicos a utilizarem **Bermudas, Camisas de manga e Tênis com meias** no ambiente de Jogo de qualquer modalidade.





## GERÊNCIA DE ESPORTES

### COMUNICADO 001

Comunicamos ao Chefe da Delegação da Regional Centro Oeste que o pedido de análise do jogo 25 de Handebol entre as equipes Daniel Berg/CAC x CEDUSP/JPR, masculino, foi **Indeferido** tendo em vista a afirmação dos Árbitros e Coordenação da Modalidade de que estão cumprindo as determinações do Art. 3º, ítem 3.3.2 do Regulamento Específico da modalidade e que o jogo em questão foi normal.

Gerência de Esportes/JOER.

### COMUNICADO 002

Solicitamos aos Senhores Chefes de Delegações que nos informem, com, pelo menos, **12 horas de antecedência** os horários de **embarque e partida** dos Alunos/Atletas que não foram classificados para as próximas fases da competição, para que seja organizado o traslado dos mesmos até a Rodoviária. Ao mesmo tempo, **solicitamos que este quantitativo** seja informado também, à Coordenação de Alimentação.

Gerência de Transporte

Gerência de Alimentação



**GERÊNCIA DE ESPORTES**

**COMUNICADO 03**

Comunicamos aos participantes da modalidade de **Tênis de Mesa**, que nenhum atleta poderá usar durante o jogo **camisa de cor branca**, tendo em vista que a Regra atual da Confederação só permite a **bola** de Tênis de Mesa na cor **BRANCA**.

Gerência de Esportes/JOER.

**DIREÇÃO GERAL**

**COMUNICADO 01**

Convocamos todos os Chefes de Delegações e Coordenadores de Educação Física/CRE's para **REUNIÃO** com o Comitê Organizador no dia 17.07.2015, às 19h00 hs na Sala 03 (Direção Geral).

Direção Geral/JOER



**COORDENAÇÃO DE TRANSPORTE E  
ALIMENTAÇÃO**

**COMUNICADO 01**

Solicitamos aos Senhores Chefes de Delegações que nos informem, com, pelo menos, **12 horas de antecedência** os horários de **embarque e partida** dos Alunos/Atletas que não foram classificados para as próximas fases da competição, para que seja organizado o traslado dos mesmos até a Rodoviária. Ao mesmo tempo, **solicitamos que este quantitativo** seja informado também, à Coordenação de Alimentação.

Gerência de Transporte e Gerência de Alimentação



**GERÊNCIA DE CERIMONIAL**

**PREVISÃO DE PREMIAÇÃO FINAL INFANTIL – PORTO VELHO**

**COLETIVAS**

DATA	HORÁRIO	LOCAL	MODALIDADE	SEXO	CLASSIFICAÇÃO
13/07/2015	JANTAR	CENTRO CONVIVÊNCIA	BASQUETEBOL	FEM	3º
14/07/2015	ALMOÇO	CENTRO CONVIVÊNCIA	BASQUETEBOL	FEM	1º / 2º
15/07/2015	ALMOÇO	CENTRO CONVIVÊNCIA	BASQUETEBOL	MASC	1º / 2º / 3º
15/07/2015	ALMOÇO	CENTRO CONVIVÊNCIA	HANDEBOL	MASC	1º / 2º / 3º
15/07/2015	ALMOÇO	CENTRO CONVIVÊNCIA	VOLEIBOL	FEM	1º / 2º / 3º
15/07/2015	JANTAR	CENTRO CONVIVÊNCIA	HANDEBOL	FEM	1º / 2º / 3º
15/07/2015	JANTAR	CENTRO CONVIVÊNCIA	VOLEIBOL	MASC	1º / 2º / 3º
15/07/2015	LOCAL DA COMPETIÇÃO		VOLEI PRAIA	FEM	1º / 2º / 3º
15/07/2015			VOLEI PRAIA	MASC	1º / 2º / 3º
16/07/2015	ALMOÇO	CENTRO CONVIVÊNCIA	FUTSAL	FEM	1º / 2º / 3º
16/07/2015	JANTAR	CENTRO CONVIVÊNCIA	FUTSAL	MASC	1º / 2º / 3º

## GERÊNCIA DE CERIMONIAL

### PREVISÃO DE PREMIAÇÃO FINAL INFANTIL – PORTO VELHO INDIVIDUAIS E FUTSAL

DATA	HORÁRIO	LOCAL	MODALIDADE	SEXO	CLASSIFICAÇÃO
16/07/2015	11h30min	CENTRO CONVIVÊNCIA	TÊNIS DE MESA	FEM	1º, 2º e 3º
16/07/2015	12h	CENTRO CONVIVÊNCIA	FUTSAL	FEM	1º, 2º e 3º
16/07/2015	18h	CENTRO CONVIVÊNCIA	TÊNIS DE MESA	MASC	1º, 2º e 3º
16/072015	18h15min	CENTRO CONVIVÊNCIA	CICLISMO	FEM/MASC	1º, 2º e 3º
16/072015	18h30min	CENTRO CONVIVÊNCIA	FUTSAL	MASC	1º, 2º e 3º
16/072015	TARDE	ESTÁDIO ALOÍZIO FERREIRA	ATLETISMO	FEM/MASC	1º, 2º e 3º
17/072015	MANHÃ	ESTÁDIO ALOÍZIO FERREIRA	ATLETISMO	FEM/MASC	1º, 2º e 3º
17/072015	MANHÃ	SESI CLUBE	JUDÔ, KARATÊ E TAEKWONDO	FEM/MASC	1º, 2º e 3º
17/072015	12h	CENTRO CONVIVÊNCIA	TÊNIS DE MESA	MASC	1º, 2º e 3º
17/072015	12h15min	CENTRO CONVIVÊNCIA	CICLISMO	FEM/MASC	1º, 2º e 3º
17/072015	TARDE	ESTÁDIO ALOÍZIO FERREIRA	ATLETISMO	FEM/MASC	1º, 2º e 3º
17/072015	TARDE	SESI CLUBE	JUDÔ	FEM/MASC	1º, 2º e 3º
17/072015	18:30min	CENTRO CONVIVÊNCIA	XADREZ	FEM/MASC	1º, 2º e 3º
18/072015	MANHÃ	SESI CLUBE	NATAÇÃO	FEM/MASC	1º, 2º e 3º
18/07/2015	TARDE	SESI CLUBE	NATAÇÃO	FEM/MASC	1º, 2º e 3º

**OBS.:** Para receber a premiação os alunos/atletas só subirão ao palco/pódio se estiverem devidamente uniformizados (camisa, shorts e tênis quando a modalidade exigir).



## **GERÊNCIA DE CONTROLE E CREDENCIAMENTO**

### **SECRETARIA GERAL – NOVO CRONOGRAMA – FINAL JUVENIL 2015**

#### **Até 28/08/2015**

**ENTREGA DA DOCUMENTAÇÃO IMPRESSA** (Atletas classificados para a fase final) – Pasta com as fichas individuais devidamente organizadas, assinadas, cópia de RG ou protocolo e duas fotos 3x4 colorida – ou digitalizada.

Ficha das Instituições participantes e Fichas dos técnicos com cópia do CREF (dentro do prazo de validade) e 2 fotos.

#### **01/09/2015**

PLANILHA COM A INSCRIÇÃO GERAL (Delegações Regionais)

FICHA DE INSCRIÇÃO DAS MODALIDADES: INDIVIDUAIS E COLETIVAS (novo modelo)

**ENVIO: SOMENTE PARA O E-mail** - [edfgestão@educ.ro.gov.br](mailto:edfgestão@educ.ro.gov.br)

OBS: A relação será encaminhada para emissão de passagens.

#### **14 e 15/09/2015**

#### **PERÍODO ABERTO PARA SUBSTITUIÇÕES**

(UTILIZAR A FICHA DE SUBSTITUIÇÃO E ENCAMINHAR SOMENTE PARA O E-MAIL:

[edfgestão@educ.ro.gov.br](mailto:edfgestão@educ.ro.gov.br) )

**ÀS 00:00h DO DIA 15/09/2015 – FECHAMENTO DO BANCO DE DADOS – FASE FINAL JUVENIL**

#### **24/09/2015**

REUNIÃO COM OS CHEFES DAS DELEGAÇÕES REGIONAIS (CONFERENCIA FINAL DE DOCUMENTAÇÃO)

#### **25/09/2015**

Chegada: Modalidades Coletivas – Entrega de Crachá

**Agradecemos a colaboração.**



## COORDENAÇÃO TÉCNICA

# BASQUETEBOL

### Infantil Feminino

Regional	Escola	Município
Centro Oeste	Gonçalves Dias	Ji-Paraná (JPR)
Norte	M. Elvandas	Buritis
Metropolitana	Classe "A" – Vila	Porto Velho

### Infantil Feminino

#### CHAVE "U"

01	Gonçalves Dias - JPR
02	Maria Elvanda - BUR
03	Classe A - Vila

### Infantil Masculino

Regional	Escola	Município
Centro	Centro Ed. M. R. Campos – SESI	Cacoal
Centro Oeste	Antônio Bianco	Ji-Paraná
Cone Sul	Marcos Donadon	Vilhena
Mamoré	Irmã Maria Celeste	Guajará-Mirim
Metropolitana	Classe "A" – Centro	Porto Velho
Metropolitana	Barão do Solimões	Porto Velho
Norte	M. Elvandas	Buritis
Zona da Mata	Sara Kubitschek	Novo Horizonte

### Infantil Masculino

CHAVE "A"		CHAVE "B"	
01	Classe A - Centro	02	Antônio Bianco - JPR
04	SESI - CAC	03	Marcos Donadon - VLH
05	Maria Elvanda - BUR	06	Ir. Maria Celeste - GMR
08	Sara Kubitschek - NHO	07	Barão do Solimões - PVH

### BASQUETEBOL - Sistema de Disputa:

- **Infantil Feminino e Juveni Feminino** - Rodízio simples nas Chaves, classificando os 2 primeiros lugares para a Final, conforme Art. 39, ítem "1.1.2" do Regulamento Geral do JOER 2015 (03 a 05 inscritos);
- **Infantil Masculino** – Rodízio simples nas Chaves, classificando os 2 primeiros lugares de Cada Chave, para as Semi-Final (1°A x 2°B e 1°B x 2° A) e Final, conforme Art. 39, ítem "2" do Regulamento Geral do JOER 2015 (06 a 08 inscritos);



**TABELA DE BASQUETEBOL**

DATA: 11.07.2015 – Sábado				LOCAL: Escola Barão do Solimões				
NJ	HORA	SEXO	CH.	Equipe "A"	PLACAR			Equipe "B"
01	08h30	Inf.Masc	A	Classe A - Centro	48	X	03	Sara Kubitschek - NHO
02	09h30	Inf.Masc	A	SESI - CAC	13	X	07	Maria Elvanda - BUR
03	10h30	Inf.Fem	U	Maria Elvanda - BUR	04	X	24	Classe A - Vila
04	14h30	Inf.Masc	B	Antônio Bianco - JPR	14	X	34	Barão do Solimões - PVH
05	15h30	Inf.Masc	B	Marcos Donadon - VLH	06	X	17	Ir. Maria Celeste - GMR

DATA: 12.07.2015 – Domingo				LOCAL: Escola Barão do Solimões				
NJ	HORA	SEXO	CH.	Equipe "A"	PLACAR			Equipe "B"
06	08h30	Inf.Fem	U	Classe A - Vila	15	X	10	Gonçalves Dias - JPR
07	09h30	Inf.Masc	B	Ir. Maria Celeste - GMR	16	X	22	Antônio Bianco - JPR
08	10h30	Inf.Masc	B	Barão do Solimões - PVH	36	X	04	Marcos Donadon - VLH
09	14h30	Inf.Masc	A	Maria Elvanda - BUR	05	X	40	Classe A - Centro
10	15h30	Inf.Masc	A	Sara Kubitschek - NHO	05	X	21	SESI - CAC

DATA: 13.07.2015 – Segunda-feira				LOCAL: Escola Barão do Solimões				
NJ	HORA	SEXO	CH.	Equipe "A"	PLACAR			Equipe "B"
11	08h30	Inf.Masc	B	Antônio Bianco - JPR	23	X	15	Marcos Donadon - VLH
12	09h30	Inf.Masc	B	Ir. Maria Celeste - GMR	18	X	42	Barão do Solimões - PVH
13	10h30	Inf.Fem	U	Gonçalves Dias - JPR	32	X	2	Maria Elvanda - BUR
14	14h30	Inf.Masc	A	Classe A - Centro	31	X	12	SESI - CAC
15	15h30	Inf.Masc	A	Maria Elvanda - BUR	14	X	3	Sara Kubitschek - NHO

DATA: 14.07.2015 – Terça-feira				LOCAL: QD. Do IFRO /PVH				
NJ	HORA	SEXO	CH.	Equipe "A"	PLACAR			Equipe "B"
16	08h00	Inf.Masc	S.Fin	1°A - Classe A - Centro / PVH	56	X	18	Antônio Bianco - JPR - 2°B
17	09h00	Inf.Masc	S.Fin	1°B - B. Solimões - PVH	61	X	25	SESI - CAC - 2°A
18	10h00	Inf.Fem	Dec.1°	1°U - Classe A - Vila / PVH	14	X	32	Gonçalves Dias - JPR - 2°U

DATA: 15.07.2015 – Quarta-feira				LOCAL: QD. Do IFRO /PVH				
NJ	HORA	SEXO	CH.	Equipe "A"	PLACAR			Equipe "B"
19	08h30	Inf.Masc	Dec.3°	P.16 - Antônio Bianco - JPR	31	X	21	SESI - CAC - P.17
20	09h30	Inf.Masc	Dec.1°	V.16 - Classe A - Centro / PVH	34	X	26	B. Solimões - PVH - V.17





## FASE CLASSIFICATÓRIA - Concluída

Basquetebol - Fase Final INFANTIL - JOER 2015										
<b>INFANTIL FEMININO "U"</b>	NJ	V	D	PG	PP	PC	SC	CA	Confr.	Cla
Classe A - Vila - PVH	2	2	0	4	39	14	25	2,7857	0	1°
Gonçalves Dias - JPR	2	1	1	3	42	17	25	2,4706	0	2°
Maria Elvandas - BUR	2	0	2	2	6	56	-50	0,1071	0	3°
<b>INFANTIL MASCULINO "A"</b>	NJ	V	D	PG	PP	PC	SC	CA	Confr.	Cla
Classe A -Centro-PVH	3	3	0	6	119	20	99	5,9500	0	1°
SESI – CAC	3	2	1	5	46	43	3	1,0698	0	2°
Maria Elvanda – BUR	3	1	2	4	26	56	-30	0,4643	0	3°
Sara Kubitschek-NHO	3	0	3	3	11	83	-72	0,1325	0	4°
<b>INFANTIL MASCULINO "B"</b>	NJ	V	D	PG	PP	PC	SC	CA	Confr.	Cla
B. do Solimões – PVH	3	3	0	6	112	36	76	3,1111	0	1°
Antônio Bianco – JPR	3	2	1	5	59	65	-6	0,9077	1	2°
Ir. Maria Celeste-GRM	3	1	2	4	51	70	-19	0,7286	0	3°
Marcos Donadon-VLH	3	0	3	3	25	76	-51	0,3289	0	4°

## BASQUETEBOL FEMININO

ESCOLA/EQUIPE	MUNICÍPIO	CLASSIFICAÇÃO	
GONÇALVES DIAS	JPR	Campeã	Classificada para o Nacional
CLASSE A – VILA	PVH	Vice – Campeã	
MARIA ELVANDA	BUR	3° Lugar	

## BASQUETEBOL MASCULINO

ESCOLA/EQUIPE	MUNICÍPIO	CLASSIFICAÇÃO	
CLASSE A – CENTRO	PVH	Campeão	Classificada para a Fase Estadual
BARÃO DO SOLIMÕES	PVH	Vice – Campeão	
ANTÔNIO BIANCO	JPR	3° Lugar	
SESI	CAC	4° Lugar	



# FUTSAL

## Infantil Feminino

Regional	Escola	Município
Centro	Fernanda S. Paula	Espigão D'Oeste
Centro Oeste	C.E. Turma da Mônica	Vale do Paraíso
Cone Sul	Progresso	Vilhena
Guaporé	Angelina dos Anjos	Costa Marques
Mamoré	<b>*Jaime Peixoto de Alencar</b>	Extrema
Mamoré	Maria de Nazaré dos Santos	Jacy Paraná
Metropolitana	Carlos Drummond de Andrade	Candeias do Jamari
Noroeste	Bartolomeu de L. Gusmão	Vale do Anari
Norte	Migrantes	Ariquemes
Zona da Mata	Juscelino Kubitschek	Santa Luzia

## FUTSAL - Infantil Feminino

CHAVE "A"		CHAVE "B"		CHAVE "C"	
01	Jaime Peixoto - EXT	02	Turma da Mônica-VPA	03	Progresso - VLH
06	Bartolomeu Gusmão - VAN	05	Fernanda S. Paula - EOE	04	Carlos Drummond - CAN
07	Angelina dos Anjos - CMA	08	Juscelino Kubitschek - SLU	09	Maria de Nazaré - JCY
				10	Migrantes - ARQ

## Infantil Masculino

Regional	Escola	Município
Centro	Carlos Gomes	Cacoal
Centro Oeste	28 de Novembro	Ouro Preto D'Oeste
Cone Sul	Maria Arlete	Vilhena
Guaporé	Princesa Isabel	São Miguel
Mamoré	Paulo Saldanha	Guajará-Mirim
Metropolitana	Eduardo Lima e Silva	Porto Velho
Noroeste	Bartolomeu de L. Gusmão	Vale do Anari
Noroeste	<b>*Capitão Sílvio</b>	Jaru
Norte	Frei Henrique de Coimbra	Cacaulândia
Zona da Mata	Candido Portinari	Rolim de Moura

### FUTSAL - Infantil Masculino

CHAVE "A"		CHAVE "B"		CHAVE "C"	
01	Capitão Sílvio - JAR	02	Maria Arlete - VLH	03	Paulo Saldanha - GMR
06	Frei Henr. Coimbra - CCL	05	Bartolomeu Gusmão - VAN	04	Princesa Isabel - SMI
07	Eduardo Lima e Silva - PVH	08	Candido Portinari - RLM	09	Carlos Gomes - CAC
				10	28 de Novembro - OPT

### FUTSAL - Sistema de Disputa:

- **Infantil Feminino e Infantil Masculino** – Rodízio simples nas Chaves, classificando o 1º e 2º lugares de cada grupo e os 02 (dois) melhores 3º lugares por critério técnico para as Quartas-de-Finais, **conforme Art. 39, item "2.4" do Regulamento Geral do JOER 2015** (09 a 12 inscritos).

### TABELA DE FUTSAL

DATA: 11.07.2015 – Sábado				LOCAL: Ginásio DUDU				
NJ	HORA	SEXO	CH.	Equipe "A"	PLACAR			Equipe "B"
01	08h00	Inf.fem	A	Bartolomeu Gusmão - VAN	2	X	0	Angelina dos Anjos - CMA
02	09h00	Inf.fem	B	Fernanda S. Paula - EOE	0	X	3	Juscelino Kubitschek - SLU
03	10h00	Inf.fem	C	Progresso - VLH	3	X	1	Migrantes - ARQ
04	11h00	Inf.fem	C	Carlos Drumond - CAN	1	X	3	Maria de Nazaré - JCY
05	14h00	Inf.Masc	A	Frei Henr. Coimbra - CCL	2	X	4	Eduardo Lima e Silva - PVH
06	15h00	Inf.Masc	B	Bartolomeu Gusmão - VAN	1	X	2	Candido Portinari - RLM
07	16h00	Inf.Masc	C	Paulo Saldanha - GMR	3	X	4	28 de Novembro - OPT
<b>08</b>	<b>18h00</b>	<b>Inf.Masc</b>	<b>C</b>	<b>Princesa Isabel - SMI</b>	<b>9</b>	<b>X</b>	<b>2</b>	<b>Carlos Gomes - CAC</b>

DATA: 12.07.2015 – Domingo				LOCAL: Escola JOSÉ OTINO				
NJ	HORA	SEXO	CH.	Equipe "A"	PLACAR			Equipe "B"
09	08h00	Inf.fem	C	Maria de Nazaré – JCY	1	X	4	Progresso - VLH
10	09h00	Inf.fem	C	Migrantes – ARQ	4	X	1	Carlos Drumond - CAN
11	10h00	Inf.fem	A	Angelina dos Anjos – CMA	4	X	0	Jaime Peixoto - EXT
12	11h00	Inf.fem	B	Juscelino Kubitschek – SLU	3	X	1	Turma da Mônica-VPA
13	14h00	Inf.Masc	C	Carlos Gomes – CAC Penaltis - 4	2	X	2	Paulo Saldanha – GMR Penaltis - 3
14	15h00	Inf.Masc	C	28 de Novembro – OPT	1	X	4	Princesa Isabel - SMI
15	16h00	Inf.Masc	A	Eduardo Lima e Silva – PVH	4	X	1	Capitão Sílvio - JAR
16	17h00	Inf.Masc	B	Candido Portinari – RLM	3	X	0	Maria Arlete - VLH



**FASE FINAL INFANTIL**  
**PORTO VELHO - RO**  
 10 a 18 de Julho

**TABELA DE FUTSAL**

DATA: 13.07.2015 – Segunda-feira				LOCAL: Ginásio DUDU				
NJ	HORA	SEXO	CH.	Equipe “A”	PLACAR			Equipe “B”
17	08h00	Inf.fem	B	Turma da Mônica-VPA	4	X	3	Fernanda S. Paula – EOE
18	09h00	Inf.fem	A	Jaime Peixoto – EXT Penaltis – 2	4	X	4	Bartolomeu Gusmão – VAN Penaltis – 3
19	10h00	Inf.fem	C	Progresso – VLH	5	X	4	Carlos Drumond – CAN
20	11h00	Inf.fem	C	Maria de Nazaré – JCY	1	X	2	Migrantes – ARQ
21	14h00	Inf.Masc	B	Maria Arlete – VLH Penaltis – 5	4	X	4	Bartolomeu Gusmão – VAN Penaltis – 3
22	15h00	Inf.Masc	A	Capitão Sílvio – JAR Penaltis – 2	3	X	3	Frei Henr. Coimbra – CCL Penaltis – 4
23	16h00	Inf.Masc	C	Paulo Saldanha – GMR	4	X	1	Princesa Isabel – SMI
24	17h00	Inf.Masc	C	Carlos Gomes – CAC	1	X	6	28 de Novembro – OPT

DATA: 14.07.2015 – Terça-feira				LOCAL: Ginásio DUDU				
NJ	HORA	SEXO	CH.	Equipe “A”	PLACAR			Equipe “B”
25	08h00	Inf.Fem	4ªFin	1º A - Bartolomeu Gusmão - VAN	1	X	2	Fernanda Paula - EOE - 3º IT
26	09h00	Inf.Fem	4ªFin	2º B - Turma da Mônica - VPA	6	X	0	Migrantes - ARQ - 2º C
27	10h00	Inf.Fem	4ªFin	1º C - Progresso - VLH	3	X	2	Angelina Anjos - CMA - 2º A
28	11h00	Inf.Fem	4ªFin	1º B - Jusc. Kubitschek - SLU	1	X	4	Jaime Peixoto - EXT - 3º IT
29	14h00	Inf.Masc	4ªFin	1º A - Eduardo L. Silva - PVH Prorrogação - 1 - Penaltis - 2	5	X	5	Bart. Gusmão - VAN - 3º IT Prorrogação - 1 - Penaltis - 3
30	15h00	Inf.Masc	4ªFin	2º B - Maria Arlete - VLH	2	X	7	28 de Novembro - OPT - 2º C
31	16h00	Inf.Masc	4ªFin	1º C - Princesa Isabel - SMI	7	X	4	Frei Henr. Coimbra - CCL - 2º A
32	17h00	Inf.Masc	4ªFin	1º B - Candido Portinari - RLM	8	X	1	Capitão Sílvio - JAR - 3º IT

DATA: 15.07.2015 – Quarta-feira				LOCAL: Ginásio DUDU				
NJ	HORA	SEXO	CH.	Equipe “A”	PLACAR			Equipe “B”
33	08h30	Inf.Fem	S.Fin	V.25 - Fernanda Paula - EOE	3	X	4	T. da Mônica - VPA - V.26
34	09h30	Inf.Fem	S.Fin	V.27 - Progresso - VLH	2	X	0	Jaime Peixoto - EXT - V.28
35	14h30	Inf.Masc	S.Fin	V.29 - Bart. Gusmão - VAN	3	X	7	28 Novembro - OPT - V.30
36	15h30	Inf.Masc	S.Fin	V.31 - Princesa Isabel - SMI Penaltis 4	5	X	5	Candido Portinari - RLM - V.32 Penaltis 3

DATA: 16.07.2015 – Quinta-feira				LOCAL: Ginásio DUDU				
NJ	HORA	SEXO	CH.	Equipe “A”	PLACAR			Equipe “B”
37	08h30	Inf.Fem	Dec.3º	P.33 - Fernanda Paula - EOE	02	X	04	Jaime Peixoto - EXT - P.34
38	09h30	Inf.Fem	Dec.1º	V.33 - T. da Mônica - VPA Penaltis 1	01	X	01	Progresso - VLH - V.34 Penaltis 3
39	14h30	Inf.Masc	Dec.3º	P.35 - Bart. Gusmão - VAN	01	X	03	Candido Portinari - RLM - P.36
40	15h30	Inf.Masc	Dec.1º	V.35 - 28 Novembro - OPT	01	X	05	Princesa Isabel - SMI - V.36



**FASE CLASSIFICATÓRIA - Concluída**

<b>FUTSAL - Infantil Feminino - Fase Fina INFANTIL / JOER 2015</b>										
<b>Infantil Feminino - CHAVE "A"</b>										
	NJ	V	E	D	PG	GP	GC	GAvg	Confr	Cla
B. Gusmão – VAN	2	2	0	0	4	6	4	1,5000	0	1º
Ang. dos Anjos – CMA	2	1	0	1	3	4	2	2,0000	0	2º
Jaime Peixoto – EXT	2	0	0	2	2	4	8	0,5000	0	3º
<b>Infantil Feminino - CHAVE "B"</b>										
	NJ	V	E	D	PG	GP	GC	GAvg	Confr	Cla
Jusc. Kubitschek - SLU	2	2	0	0	4	6	1	6,0000	0	1º
Turma da Mônica - VPA	2	1	0	1	3	5	6	0,8333	0	2º
Fernanda S. Paula - EOE	2	0	0	2	2	3	7	0,4286	0	3º
<b>Infantil Feminino - CHAVE "C"</b>										
	NJ	V	E	D	PG	GP	GC	GAvg	Confr	Cla
Progresso - VLH	3	3	0	0	6	12	6	2,0000	0	1º
Migrantes - ARQ	3	2	0	1	5	7	5	1,4000	0	2º
Maria de Nazaré - JCY	3	1	0	2	4	5	7	0,7143	0	3º
Carlos Drumond - CAN	3	0	0	3	3	6	12	0,5000	0	4º

<b>Critério Técnico de 3º Lugares após a igualdade dos Grupos (A, B, e C) com 3 equipes.</b>										
<b>Infantil Feminino – 3º Lugar (I.T)</b>										
	NJ	V	E	D	PG	GP	GC	GAvg	Confr	Cla
<b>A</b> Jaime Peixoto - EXT	2	0	0	2	2	4	8	0,5000	0	3º
<b>B</b> Fernanda S. Paula - EOE	2	0	0	2	2	3	7	0,4286	0	3º
<b>C</b> Maria de Nazaré - JCY	2	0	0	2	2	2	6	0,3333	0	3º

<b>Infantil Masculino - CHAVE "A"</b>										
	NJ	V	E	D	PG	GP	GC	GAvg	Confr	Cla
Eduardo L. Silva - PVH	2	2	0	0	4	8	3	2,6667	0	1º
Frei Henr. Coimbra-CCL	2	1	0	1	3	5	7	0,7143	0	2º
Cap. Sílvio - JAR	2	0	0	2	2	4	7	0,5714	0	3º
<b>Infantil Masculino - CHAVE "B"</b>										
	NJ	V	E	D	PG	GP	GC	GAvg	Confr	Cla
Candido Portinari - RLM	2	2	0	0	4	5	1	5,0000	0	1º
Maria Arlete - VLH	2	1	0	1	3	4	7	0,5714	0	2º
Bart. Gusmão - VAN	2	0	0	2	2	5	6	0,8333	0	3º
<b>Infantil Masculino - CHAVE "C"</b>										
	NJ	V	E	D	PG	GP	GC	GAvg	Confr	Cla
Princesa Isabel - SMI	3	2	0	1	5	14	7	2,0000	1	1º
28 de Novembro - OPT	3	2	0	1	5	11	8	1,3750	0	2º
Carlos Gomes - CAC	3	1	0	2	4	5	17	0,2941	1	3º
Paulo Saldanha - GMR	3	1	0	2	4	9	7	1,2857	0	4º

<b>Critério Técnico de 3º Lugares após a igualdade dos Grupos (A, B, e C) com 3 equipes.</b>										
<b>Infantil Masculino – 3º Lugar (I.T)</b>										
	NJ	V	E	D	PG	GP	GC	GAvg	Confr	Cla
<b>A</b> Cap. Sílvio – JAR	2	0	0	2	2	4	7	0,5714	0	3º
<b>B</b> Bart. Gusmão – VAN	2	0	0	2	2	5	6	0,8333	0	3º
<b>C</b> Carlos Gomes - CAC	2	0	0	2	2	3	15	0,2000	0	3º



## FUTSAL FEMININO

ESCOLA/EQUIPE	MUNICÍPIO	CLASSIFICAÇÃO	
PROGRESSO	VLH	Campeã	Classificada para o Nacional
TURMA DA MÔNICA	VPA	Vice – Campeã	
JAIME PEIXOTO	EXT	3º Lugar	
FERNANDA PAULA	EOE	4º Lugar	

## FUTSAL MASCULINO

ESCOLA/EQUIPE	MUNICÍPIO	CLASSIFICAÇÃO	
PRINCESA ISABEL	SMI	Campeão	Classificada para a Fase Estadual
28 DE NOVEMBRO	OPT	Vice – Campeão	
CÂNDIDO PORTINARI	RLM	3º Lugar	
BARTOLOMEU GUSMÃO	VAN	4º Lugar	

## H A N D E B O L

### Infantil Feminino

Regional	Escola	Município
Centro	C. E. M.R. Campos – SESI	Cacoal
Centro Oeste	CEDUSP – ULBRA	Ji-Paraná
Cone Sul	Castro Alves	Cerejeiras
Mamoré	Alkindar Brasil de Arouca	Guajará-Mirim
Metropolitana	Marcelo Cândia – BR	Porto Velho
Noroeste	Raimundo Cantanhede	Jaru
Norte	Jorge Luiz Moulaz	Ariquemes
Zona da Mata	<b>*Clarice Lispector</b>	Rolim de Moura

### HANDEBOL - Infantil Feminino

CHAVE "A"		CHAVE "B"	
01	Clarice Lispector - RLM	02	C.E.M.R. SESI - CAC
04	Jorge L. Moulaz - ARQ	03	Alkindar B. Arouca - GMR
05	Marc. Cândia - BR-PVH	06	Castro Alves - CRJ
08	CEDUSP- JPR	07	Raimundo Cantanhede-JA R

**Infantil Masculino**

Regional	Escola	Município
Centro	Daniel Berg	Cacoal
Centro Oeste	CEDUSP – ULBRA	Ji-Paraná
Cone Sul	Alvares de Azevêdo	Vilhena
Guaporé	Deonildo Caragnatto	São Miguel
Mamoré	Alkindar Brasil de Arouca	Guajará-Mirim
Metropolitana	<b>*Marcelo Cândia – BR</b>	Porto Velho
Metropolitana	Tancredo Neves	Porto Velho
Norte	Dinâmico	Ariquemes

**HANDEBOL - Infantil Masculino**

CHAVE "A"		CHAVE "B"	
01	Marcelo Cândia-BR - PVH	02	Daniel Berg - CAC
04	CEDUSP - JPR	03	Alvares de Azevêdo - VLH
05	Alkindar B. Arouca - GMR	06	Deonildo Caragnato - SMI
08	Tancredo Neves - PVH	07	Dinâmico - ARQ

**HANDEBOL - Sistema de Disputa:**

- **Infantil Feminino e Infantil Masculino** – Rodízio simples nas Chaves, classificando os 2 primeiros lugares de Cada Chave, para as Semi-Final (1°A x 2°B e 1°B x 2° A) e Final, **conforme Art. 39, ítem "2" do Regulamento Geral do JOER 2015** (06 a 08 inscritos);

**TABELA DE HANDEBOL**

DATA: 11.07.2015 – Sábado				LOCAL: Escola Rio Branco				
NJ	HORA	SEXO	CH.	Equipe "A"	PLACAR			Equipe "B"
01	08h00	Inf.Fem	A	Clarice Lispector - RLM	24	X	08	CEDUSP- JPR
02	09h00	Inf.Fem	A	Jorge L. Moulaz - ARQ	12	X	18	Marc. Cândia - BR-PVH
03	10h00	Inf.Masc	A	Marcelo Cândia-BR - PVH	14	X	11	Tancredo Neves - PVH
04	11h00	Inf.Masc	A	CEDUSP - JPR	19	X	18	Alkindar B. Arouca - GMR
05	14h00	Inf.Masc	B	Daniel Berg - CAC	28	X	17	Dinâmico - ARQ
06	15h00	Inf.Masc	B	Alvares de Azevêdo - VLH	12	X	20	Deonildo Caragnato - SMI
07	16h00	Inf.Fem	B	C.E.M.R. SESI - CAC	14	X	05	Raimundo Cantanhede-JAR
08	17h00	Inf.Fem	B	Alkindar B. Arouca - GMR	02	X	26	Castro Alves - CRJ

**FASE FINAL INFANTIL**  
**PORTO VELHO - RO**  
 10 a 18 de Julho



**TABELA DE HANDEBOL**

DATA: 12.07.2015 – Domingo					LOCAL: Escola Rio Branco			
NJ	HORA	SEXO	CH.	Equipe "A"	PLACAR			Equipe "B"
09	08h00	Inf.Fem	B	Castro Alves - CRJ	18	X	8	C.E.M.R. SESI - CAC
10	09h00	Inf.Fem	B	Raimundo Cantanhede-JAR	15	X	8	Alkindar B. Arouca - GMR
11	10h00	Inf.Masc	B	Deonildo Caragnato - SMI	15	X	26	Daniel Berg - CAC
12	11h00	Inf.Masc	B	Dinâmico - ARQ	14	X	26	Alvares de Azevêdo - VLH
13	14h00	Inf.Fem	A	Marc. Cândia - BR-PVH	8	X	28	Clarice Lispector - RLM
14	15h00	Inf.Fem	A	CEDUSP- JPR	18	X	6	Jorge L. Moulaz - ARQ
15	16h00	Inf.Masc	A	Alkindar B. Arouca - GMR	11	X	10	Marcelo Cândia-BR - PVH
16	17h00	Inf.Masc	A	Tancredo Neves - PVH	10	X	23	CEDUSP - JPR

DATA: 13.07.2015 – Segunda-feira					LOCAL: Escola Rio Branco			
NJ	HORA	SEXO	CH.	Equipe "A"	PLACAR			Equipe "B"
17	08h00	Inf.Masc	A	Marcelo Cândia-BR - PVH	12	X	14	CEDUSP - JPR
18	09h00	Inf.Masc	A	Alkindar B. Arouca - GMR	19	X	4	Tancredo Neves - PVH
19	10h00	Inf.Fem	A	Clarice Lispector - RLM	28	X	8	Jorge L. Moulaz - ARQ
20	11h00	Inf.Fem	A	Marc. Cândia - BR-PVH	10	X	8	CEDUSP- JPR
21	14h00	Inf.Fem	B	C.E.M.R. SESI - CAC	12	X	8	Alkindar B. Arouca - GMR
22	15h00	Inf.Fem	B	Castro Alves - CRJ	15	X	7	Raimundo Cantanhede-JAR
23	16h00	Inf.Masc	B	Daniel Berg - CAC	18	X	19	Alvares de Azevêdo - VLH
24	17h00	Inf.Masc	B	Deonildo Caragnato - SMI	18	X	24	Dinâmico - ARQ

DATA: 14.07.2015 – Terça-feira					LOCAL: Escola Rio Branco			
NJ	HORA	SEXO	CH.	Equipe "A"	PLACAR			Equipe "B"
25	08h30	Inf.Masc	S.Fin	1°A – CEDUSP / JPR	11	X	12	Daniel Berg - CAC -2°B
26	09h30	Inf.Masc	S.Fin	1°B - Alvares Azevêdo-VLH	3	X	13	Alkindar Arouca-GMR-2°A
27	14h30	Inf.Fem	S.Fin	1°A-Clarice Lispector - RLM	22	X	7	SESI – CAC - 2°B
28	15h30	Inf.Fem	S.Fin	1°B- Castro Alves- CRJ	16	X	6	Marc. Cândia-BR/PVH-2°A

DATA: 15.07.2015 – Quarta-feira					LOCAL: Escola Rio Branco			
NJ	HORA	SEXO	CH.	Equipe "A"	PLACAR			Equipe "B"
29	08h30	Inf.Masc	Dec.3°	P.25 - CEDUSP / JPR	17	X	20	Alvares Azevêdo-VLH-P.26
30	09h30	Inf.Masc	Dec.1°	V.25 - Daniel Berg - CAC	18	X	17	Alkindar Arouca-GMR-V.26
31	14h30	Inf.Fem	Dec.3°	P.27 - SESI – CAC	10	X	14	Marc. Cândia-BR/PVH-P.28
32	15h30	Inf.Fem	Dec.1°	V.27-Clarice Lispector-RLM	19	X	06	Castro Alves - CRJ - V.28





## CLASSIFICAÇÃO TEMPORÁRIA

<b>HANDEBOL - Fase Fina INFANTIL / JOER 2015</b>										
<b>Infantil Feminino - CHAVE "A"</b>	<b>NJ</b>	<b>V</b>	<b>E</b>	<b>D</b>	<b>PG</b>	<b>GP</b>	<b>GC</b>	<b>GAvg</b>	<b>Confr</b>	<b>Cla</b>
Clarice Lispector-RLM	3	3	0	0	6	80	24	3,3333	0	1º
Marc. Cândia- BR/PVH	3	2	0	1	5	36	48	0,7500	0	2º
CEDUSP – JPR	3	1	0	2	4	34	40	0,8500	0	3º
Jorge L. Moulaz - ARQ	3	0	0	3	3	26	64	0,4063	0	4º
<b>Infantil Feminino - CHAVE "B"</b>	<b>NJ</b>	<b>V</b>	<b>E</b>	<b>D</b>	<b>PG</b>	<b>GP</b>	<b>GC</b>	<b>GAvg</b>	<b>Confr</b>	<b>Cla</b>
Castro Alves – CRJ	3	3	0	0	6	59	17	3,4706	0	1º
SESI – CAC	3	2	0	1	5	34	31	1,0968	1	2º
Rdo. Cantanhede - JAR	3	1	0	2	4	27	37	0,7297	0	3º
Alkindar Arouca - GMR	3	0	0	3	3	18	53	0,3396	0	4º
<b>Infantil Masculino - CHAVE "A"</b>	<b>NJ</b>	<b>V</b>	<b>E</b>	<b>D</b>	<b>PG</b>	<b>GP</b>	<b>GC</b>	<b>GAvg</b>	<b>Confr</b>	<b>Cla</b>
CEDUSP – JPR	3	3	0	0	6	56	40	1,4000	0	1º
Alkindar Arouca - GMR	3	2	0	1	5	48	33	1,4545	1	2º
Marc. Cândia- BR/PVH	3	1	0	2	4	36	36	1,0000	0	3º
Tancredo Neves - PVH	3	0	0	3	3	25	56	0,4464	0	4º
<b>Infantil Masculino - CHAVE "B"</b>	<b>NJ</b>	<b>V</b>	<b>E</b>	<b>D</b>	<b>PG</b>	<b>GP</b>	<b>GC</b>	<b>GAvg</b>	<b>Confr</b>	<b>Cla</b>
Alvares Azevêdo - VLH	3	2	0	1	5	57	52	1,0962	1	1º
Daniel Berg – CAC	3	2	0	1	5	72	51	1,4118	0	2º
Dinâmico – ARQ	3	1	0	2	4	55	72	0,7639	1	3º
Dinâmico – ARQ	3	1	0	2	4	55	72	0,7639	0	4º

## HANDEBOL FEMININO

ESCOLA/EQUIPE	MUNICÍPIO	CLASSIFICAÇÃO	
CLARICE LISPECTOR	RLM	Campeã	Classificada para o Nacional
CALTRO ALVES	CRJ	Vice – Campeã	
MARCELO CÂNDIA	PVH	3º Lugar	
SESI	CAC	4º Lugar	

## HANDEBOL MASCULINO

ESCOLA/EQUIPE	MUNICÍPIO	CLASSIFICAÇÃO	
DANIEL BERG	CAC	Campeão	Classificada para a Fase Estadual
ALKINDAR AROUCA	GMR	Vice – Campeão	
ALVARES DE AZEVEDO	VLH	3º Lugar	
CEDUSP	JPR	4º Lugar	

# VOLEIBOL

## Infantil Feminino

Regional	Escola	Município
Centro	Celso Ferreira da Cunha	Cacoal
Centro Oeste	Joaquim de Lima Avelino	Ouro Preto
Cone Sul	Jerônimo Santana	Cerejeiras
Cone Sul	<b>*Alvares de Azevêdo</b>	Vilhena
Mamoré	Alkindar Brasil de Arouca	Guajará-Mirim
Metropolitana	SESI – PVH	Porto Velho
Norte	Albina Sordi	Ariquemes
Zona da Mata	Juscelino Kubitschek	Alta Floresta

## VOLEIBOL - Infantil Feminino

CHAVE "A"		CHAVE "B"	
01	Alvares de Azevêdo - VLH	02	Joaquim de Lima - OPT
04	Alkindar B. Arouca - GMR	03	Jusc. Kubitschek - AFL
05	Celso Ferreira - CAC	06	SESI - PVH
08	Jerônimo Santana - CRJ	07	Albina Sordi - ARQ

## Infantil Masculino

Regional	Escola	Município
Centro	Celso Ferreira da Cunha	Cacoal
Centro Oeste	Lauro Benno Prediger	Ji-Paraná
Cone Sul	<b>*Maria Arlete</b>	Vilhena
Mamoré	Alkindar Brasil de Arouca	Guajará-Mirim
Metropolitana	Murilo Braga	Porto Velho
Noroeste	Dayse Mara	Jaru
Norte	Cora Coralina	Ariquemes
Zona da Mata	Juscelino Kubitschek	Alta Floresta

## VOLEIBOL - Infantil Masculino

CHAVE "A"		CHAVE "B"	
01	Maria Arlete - VLH	02	Lauro Benno Prediger - JPR
04	Cora Coralina - ARQ	03	Dayse Mara - JAR
05	Alkindar B. Arouca - GMR	06	Celso Ferreira - CAC
08	Jusc. Kubitschek - AFL	07	Murilo Braga - PVH

**FASE FINAL INFANTIL**  
**PORTO VELHO - RO**  
 10 a 18 de Julho

**VOLEIBOL - Sistema de Disputa:**

- **Infantil Feminino e Infantil Masculino** – Rodízio simples nas Chaves, classificando os 2 primeiros lugares de Cada Chave, para as Semi-Final (1°A x 2°B e 1°B x 2° A) e Final, **conforme Art. 39, item “2” do Regulamento Geral do JOER 2015** (06 a 08 inscritos);

**TABELA DE VOLEIBOL**

DATA: 11.07.2015 – Sábado				LOCAL: Escola John Kennedy				
NJ	HORA	SEXO	CH.	Equipe “A”	PLACAR			Equipe “B”
01	08h00	Inf.Fem	A	Alvares de Azevêdo – VLH Parciais– 25, 25	2	X	0	Jeronimo Santana –CRJ Parciais– 15, 16
02	09h00	Inf.Fem	A	Alkindar B. Arouca – GMR Parciais– 18, 06	0	X	2	Celso Ferreira – CAC Parciais– 25, 25
03	-	Inf.Fem	B	Joaquim de Lima - OPT	Adiado			Albina Sordi - ARQ
04	10h00	Inf.Masc	A	Maria Arlete – VLH Parciais– 25, 25	2	X	0	Jusc. Kubitschek – AFL Parciais– 13, 14
05	14h30	Inf.Masc	A	Cora Coralina – ARQ Parciais– 25, 25, 10	1	X	2	Alkindar B. Arouca – GMR Parciais– 16, 27, 15
06	15h30	Inf.Masc	B	Lauro Benno Prediger – JPR Parciais– 25, 25	2	X	0	Murilo Braga-PVH Parciais– 21, 04
07	16h30	Inf.Masc	B	Dayse Mara – JAR Parciais– 24, 22	0	X	2	Celso Ferreira – CAC Parciais– 26, 25
08	18h00	Inf.Fem	B	Jusc. Kubitschek – AFL Parciais– 25, 25	2	X	0	SESI – PVH Parciais– 09, 14

DATA: 12.07.2015 – Domingo				LOCAL: Escola John Kennedy				
NJ	HORA	SEXO	CH.	Equipe “A”	PLACAR			Equipe “B”
09	08h00	Inf.Masc	A	Alkindar B. Arouca – GMR Parciais– 16, 02	0	X	2	Maria Arlete – VLH Parciais– 25, 25
10	09h00	Inf.Masc	A	Jusc. Kubitschek – AFL Parciais– 20, 25, 06	1	X	2	Cora Coralina – ARQ Parciais– 25, 21, 15
11	10h00	Inf.Masc	B	Celso Ferreira – CAC Parciais– 04, 11	0	X	2	Lauro Benno Prediger–JPR Parciais– 25, 25
12	11h00	Inf.Masc	B	Murilo Braga-PVH Parciais– 21, 25, 08	1	X	2	Dayse Mara – JAR Parciais– 25, 18, 15
13	14h00	Inf.Fem	B	SESI – PVH Parciais– 25, 15, 13	1	X	2	Joaquim de Lima – OPT Parciais– 18, 25, 15
14	15h00	Inf.Fem	B	Albina Sordi – ARQ Parciais– 21, 14	0	X	2	Jusc. Kubitschek – AFL Parciais– 25, 25
15	16h00	Inf.Fem	A	Celso Ferreira – CAC Parciais– 13, 25, 12	1	X	2	Alvares de Azevêdo – VLH Parciais– 25, 18, 15
16	17h00	Inf.Fem	A	Jeronimo Santana –CRJ Parciais– 25, 25	2	X	0	Alkindar B. Arouca – GMR Parciais– 13, 15

DATA: 13.07.2015 – Segunda-feira				LOCAL: Escola John Kennedy				
NJ	HORA	SEXO	CH.	Equipe “A”	PLACAR			Equipe “B”
17	08h00	Inf.Fem	B	Joaquim de Lima – OPT Parciais– 11, 11	0	X	2	Jusc. Kubitschek – AFL Parciais– 25, 25
18	09h00	Inf.Fem	B	SESI – PVH Parciais– 08, 08	0	X	2	Albina Sordi – ARQ Parciais– 25, 25
19	10h00	Inf.Fem	A	Alvares de Azevêdo – VLH Parciais– 25, 25	2	X	0	Alkindar B. Arouca – GMR Parciais– 08, 15
20	11h00	Inf.Fem	A	Celso Ferreira – CAC Parciais– 25, 25	2	X	0	Jeronimo Santana –CRJ Parciais– 09, 17



**FASE FINAL INFANTIL**  
**PORTO VELHO - RO**  
**10 a 18 de Julho**

21	14h00	Inf.Masc	B	Lauro Benno Prediger – JPR Parciais – 25, 25	2	X	0	Dayse Mara – JAR Parciais – 16, 09
22	15h00	Inf.Masc	B	Celso Ferreira – CAC Parciais – 25, 25	2	X	0	Murilo Braga-PVH Parciais – 22, 21
23	16h00	Inf.Masc	A	Maria Arlete – VLH Parciais – 25, 25	2	X	0	Cora Coralina – ARQ Parciais – 12, 09
24	17h00	Inf.Masc	A	Alkindar B. Arouca – GMR Parciais – 11, 22	0	X	2	Jusc. Kubitschek – AFL Parciais – 25, 25
03	18h00	Inf.Fem	B	Joaquim de Lima – OPT Parciais – 13, 20	0	X	2	Albina Sordi – ARQ Parciais – 25, 25

**TABELA DE VOLEIBOL**

DATA: 14.07.2015 – Terça-feira				LOCAL: Escola John Kennedy				
NJ	HORA	SEXO	CH.	Equipe "A"	PLACAR			Equipe "B"
25	08h30	Inf.Masc	S.Fin	1°A – Maria Arlete – VLH Parciais – 25, 25, 25	3	X	0	Celso Ferreira – CAC-2°B Parciais – 11, 06, 03
26	09h30	Inf.Masc	S.Fin	1°B - Lauro Benno – JPR Parciais – 25, 25, 25	3	X	0	Jusc. Kubitschek-AFL-2°A Parciais – 21, 19, 22
27	14h30	Inf.Fem	S.Fin	1°A - Alvares Azevêdo-VLH Parciais – 25, 16, 21, 25, 09	2	X	3	Albina Sordi – ARQ - 2°B Parciais – 21, 25, 25, 21, 15
28	15h30	Inf.Fem	S.Fin	1°B- Jusc. Kubitschek-AFL Parciais – 25, 25, 25	3	X	0	Celso Ferreira – CAC -2°A Parciais – 18, 11, 07

DATA: 15.07.2015 – Quarta-feira				LOCAL: Escola John Kennedy				
NJ	HORA	SEXO	CH.	Equipe "A"	PLACAR			Equipe "B"
29	08h30	Inf.Fem	Dec.3°	P.27 - Alvares Azevêdo-VLH Parciais – 25, 22, 25, 25	3	X	1	Celso Ferreira – CAC-P.28 Parciais – 21, 25, 23, 23
30	09h30	Inf.Fem	Dec.1°	V.27 - Albina Sordi – ARQ Parciais – 17, 13, 15	0	X	3	Jusc. Kubitschek-AFL-V.28 Parciais – 25, 25, 25
31	14h30	Inf.Masc	Dec.3°	P.25 - Celso Ferreira – CAC Parciais – 09, 05, 13	0	X	3	Jusc. Kubitschek-AFL-P.26 Parciais – 25, 25, 25
32	15h30	Inf.Masc	Dec.1°	V.25 - Maria Arlete – VLH Parciais – 25, 25, 25	3	X	0	Lauro Benno – JPR -V.26 Parciais – 16, 213, 12

**FASE CLASSIFICATÓRIA - Concluída**

VOLEIBOL - Fase Final INFANTIL - JOER - 2015												
	SET				PONTOS							
Infantil Feminino - Chave "A"	NJ	V	D	PG	Pro	Com	Set A	Pro	Com	Pt. Av.	Confro	Classif.
Alvares Azevêdo-VLH	3	3	0	6	6	1	6,00	158	104	1,5192	0	1°
Celso Ferreira – CAC	3	2	1	5	5	2	2,50	150	108	1,3889	0	2°
Jeronimo Santana-CRJ	3	1	2	4	2	4	0,50	107	128	0,8359	0	3°
Alkindar Arouca-GMR	3	0	3	3	0	6	0,00	75	150	0,5000	0	4°
Infantil Feminino - Chave "B"	NJ	V	D	PG	Pro	Com	Set A	Pro	Com	Pt. Av.	Confro	Classif.
Jusc. Kubitschek-AFL	3	3	0	6	6	0	6,00	150	80	1,8750	0	1°
Albina Sordi – ARQ	3	2	1	5	4	2	2,00	135	99	1,3636	0	2°
Joaquim Lima – OPT	3	1	2	4	2	5	0,40	113	153	0,7386	1	3°
SESI – PVH	3	0	3	3	1	6	0,17	92	158	0,5823	0	4°



**FASE CLASSIFICATÓRIA - Concluída**

<b>VOLEIBOL - Fase Final INFANTIL - JOER - 2015</b>												
					SET		PONTOS					
<b>Infantil Masculino - Chave "A"</b>	NJ	V	D	PG	Pro	Com	Set A	Pro	Com	Pt. Av.	Confro	Classif.
Maria Arlete – VLH	3	3	0	6	6	0	6,00	150	66	2,2727	0	1º
Jusc. Kubistchek-AFL	3	1	2	4	3	4	0,75	128	144	0,8889	0	2º
Cora Coralina – ARQ	3	1	2	4	3	5	0,60	142	159	0,8931	0	3º
Alkindar Arouca-GMR	3	1	2	4	2	5	0,40	109	160	0,6813	0	4º
<b>Infantil Masculino - Chave "B"</b>	NJ	V	D	PG	Pro	Com	Set A	Pro	Com	Pt. Av.	Confro	Classif.
Lauro Benno – JPR	3	3	0	6	6	0	6,00	150	65	2,3077	0	1º
Celso Ferreira – CAC	3	2	1	5	4	2	2,00	116	139	0,8345	1	2º
Dayse Mara – JAR	3	1	2	4	2	5	0,40	129	155	0,8323	0	3º
Murilo Braga – PVH	3	0	3	3	1	6	0,17	122	158	0,7722	0	4º

**VOLEIBOL FEMININO**

ESCOLA/EQUIPE	MUNICÍPIO	CLASSIFICAÇÃO	
JUSCELINO KUBITSCHK	AFL	Campeã	Classificada para o Nacional
ALBINA SORDI	ARQ	Vice – Campeã	
ALVARES DE AZEVEDO	VLH	3º Lugar	
CELSO FERREIRA	CAC	4º Lugar	

**VOLEIBOL MASCULINO**

ESCOLA/EQUIPE	MUNICÍPIO	CLASSIFICAÇÃO	
MARIA ARLETE	VLH	Campeão	Classificada para a Fase Estadual
LAURO BENNO	JPR	Vice – Campeão	
JUSCELINO KUBITSCHK	AFL	3º Lugar	
CELSO FERREIRA	CAC	4º Lugar	



## **VOLEIBOL DE PRAIA**

### **Infantil Feminino**

Regional	Escola	Município
Centro	Celso Ferreira da Cunha	Cacoal
Centro Oeste	Jorge Teixeira	Vale do Paraíso
Cone Sul	IFRO Campus	Colorado
Metropolitana	Carlos Drummond de Andrade	Candeias do Jamari
Noroeste	Plácido de Castro	Jaru
Zona da Mata	Juscelino Kubitschek	Santa Luzia

### **VOLEI DE PRAIA - Infantil Feminino**

CHAVE "A"		CHAVE "B"	
01	IFRO - COL	02	Celso Ferreira - CAC
04	Juscelino Kubitschek-SLU	03	Carlos Drummond-CAN
05	Plácido de Castro - JAR	06	Jorge Teixeira - VPA

### **Infantil Masculino**

Regional	Escola	Município
Centro	Jean Piaget	Espigão D'Oeste
Centro Oeste	Jorge Teixeira	Vale do Paraíso
Cone Sul	Genival Nunes de Costa	Vilhena
Mamoré	Rocha Leal	Guajará-Mirim
Metropolitana	Barão do Solimões	Porto Velho
Noroeste	Creuza Antônia Menezes	Jaru
Norte	Aldemir Lima Cantanhede	Ariquemes
Zona da Mata	Alexandre de Gusmão	Santa Luzia

### **VOLEI DE PRAIA - Infantil Masculino**

CHAVE "A"		CHAVE "B"	
01	Aldemir Cantanhede-ARQ	02	Alexandre Gusmão -NBR
04	Barão do Solimões-PVH	03	Jorge Teixeira - VPA
05	Jean Piaget - EOE	06	Rocha Leal - GMR

### **VOLEIBOL DE PRAIA - Sistema de Disputa:**

- **Infantil Feminino e Infantil Masculino** – Rodízio simples nas Chaves, classificando os 2 primeiros lugares de Cada Chave, para as Semi-Final (1ºA x 2ºB e 1ºB x 2º A) e Final, **conforme Art. 39, ítem "2" do Regulamento Geral do JOER 2015** (06 a 08 inscritos);



**TABELA DE VOLEIBOL DE PRAIA**

DATA: 11.07.2015 – Sábado				LOCAL: QD. do Cláudio Coutinho				
NJ	HORA	SEXO	CH.	Equipe "A"	PLACAR			Equipe "B"
01	08h00	Inf.Fem	A	Juscelino Kubitschek-SLU Parciais- 01, 01	0	X	2	Plácido de Castro – JAR Parciais- 14, 14
02	08h30	Inf.Fem	B	Carlos Drummond-CAN Parciais- 00, 00	0	X	2	Jorge Teixeira – VPA Parciais- 14, 14 (WXO)
03	09h00	Inf.Masc	A	Barão do Solimões-PVH Parciais- 06, 08	0	X	2	Jean Piaget – EOE Parciais- 14, 14
04	09h30	Inf.Masc	B	Jorge Teixeira – VPA Parciais- 14, 14	2	X	0	Rocha Leal – GMR Parciais- 12, 11

DATA: 12.07.2015 – Domingo				LOCAL: QD. do Cláudio Coutinho				
NJ	HORA	SEXO	CH.	Equipe "A"	PLACAR			Equipe "B"
05	08h00	Inf.Masc	A	Jean Piaget – EOE Parciais- 14, 14	2	X	0	Aldemir Cantanhede-ARQ Parciais- 07, 05
06	08h30	Inf.Masc	B	Rocha Leal – GMR Parciais- 12, 17, 11	2	X	1	Alexandre Gusmão –NBR Parciais- 14, 15, 06
07	09h00	Inf.Fem	B	Jorge Teixeira – VPA Parciais- 14, 14	2	X	0	Celso Ferreira – CAC Parciais- 07, 07
08	09h30	Inf.Fem	A	Plácido de Castro – JAR Parciais- 14, 14	2	X	0	IFRO – COL Parciais- 08, 13

DATA: 13.07.2015 – Segunda-feira				LOCAL: QD. do Cláudio Coutinho				
NJ	HORA	SEXO	CH.	Equipe "A"	PLACAR			Equipe "B"
09	08h00	Inf.Fem	B	Celso Ferreira – CAC Parciais- 14, 14	2	X	0	Carlos Drummond-CAN Parciais- 00, 00
10	08h30	Inf.Fem	A	IFRO – COL Parciais- 14, 14	2	X	0	Juscelino Kubitschek-SLU Parciais- 04, 06
11	09h00	Inf.Masc	B	Alexandre Gusmão –NBR Parciais- 10, 10	0	X	2	Jorge Teixeira – VPA Parciais- 14, 14
12	09h30	Inf.Masc	A	Aldemir Cantanhede-ARQ Parciais- 12, 14, 06	1	X	2	Barão do Solimões-PVH Parciais- 14, 11, 11

DATA: 14.07.2015 – Terça-feira				LOCAL: QD. do Cláudio Coutinho				
NJ	HORA	SEXO	CH.	Equipe "A"	PLACAR			Equipe "B"
13	08h30	Inf.Masc	S.Fin	1°A – Jean Piaget – EOE Parciais- 14, 14	2	X	0	Rocha Leal – GMR - 2°B Parciais- 10, 07
14	09h00	Inf.Masc	S.Fin	1°B- Jorge Teixeira – VPA Parciais- 14, 14	2	X	0	B. do Solimões-PVH-2°A Parciais- 06, 08
15	09h30	Inf.Fem	S.Fin	1°A -Plácido de Castro-JAR Parciais- 12, 14, 12	1	X	2	Celso Ferreira – CAC- 2°B Parciais- 14, 11, 14
16	10h00	Inf.Fem	S.Fin	1°B- Jorge Teixeira – VPA Parciais- 05, 12	0	X	2	IFRO – COL - 2°A Parciais- 14, 14



**TABELA DE VOLEIBOL DE PRAIA**

DATA: 15.07.2015 – Quarta-feira				LOCAL: QD. do Cláudio Coutinho				
NJ	HORA	SEXO	CH.	Equipe "A"	PLACAR			Equipe "B"
17	08h30	Inf.Fem	Dec.3°	P.15-Plácido de Castro-JAR Parciais- 06, 10	0	X	2	Jorge Teixeira-VPA-P.16 Parciais- 14, 14
18	09h00	Inf.Fem	Dec.1°	V.15- Celso Ferreira – CAC Parciais- 08, 05	0	X	2	IFRO – COL - V.16 Parciais- 14, 14
19	09h30	Inf.Masc	Dec.3°	P.13 – Rocha Leal – GMR Parciais- 14, 10, 05	1	X	2	B. Solimões – PVH- P.14 Parciais- 07, 14, 11
20	10h00	Inf.Masc	Dec.1°	V.13 – Jean Piaget – EOE Parciais- 14, 15	2	X	0	Jorge Teixeira- VPA-V.14 Parciais- 12, 13

**CLASSIFICAÇÃO TEMPORÁRIA**

**VOLEIBOL DE PRAIA – Fase Final INFANTIL / JOER - 2015**

					SET		PONTOS			Pt. Av.	Confro	Classif.
	NJ	V	D	PG	Pro	Com	Set A	Pro	Com			
<b>Infantil Feminino - Chave "A"</b>												
Plácido Castro - JAR	2	2	0	4	4	0	4,00	57	23	2,4783	0	1°
IFRO – COL	2	1	1	3	2	2	1,00	49	39	1,2564	0	2°
Jusc. Kubitschek-SLU	2	0	2	2	0	4	0,00	12	56	0,2143	0	3°
<b>Infantil Feminino - Chave "B"</b>												
Jorge Teixeira – VPA	2	2	0	4	4	0	4,00	56	14	4,0000	0	1°
Celso Ferreira – CAC	2	1	1	3	2	2	1,00	42	28	1,5000	0	2°
Carlos Drummond-CAN	2	0	2	2	0	4	0,00	0	56	0,0000	0	3°
<b>Infantil Masculino - Chave "A"</b>												
Jean Piaget – EOE	2	2	0	4	4	0	4,00	78	26	3,0000	0	1°
B. Solimões – PVH	2	1	1	3	2	3	0,67	50	60	0,8333	0	2°
Aldemir Cant. – ARQ	2	0	2	2	1	4	0,25	44	86	0,5116	0	3°
<b>Infantil Masculino - Chave "B"</b>												
Jorge Teixeira - VPA	2	2	0	4	4	0	4,00	56	43	1,3023	0	1°
Rocha Leal – GMR	2	1	1	3	2	3	0,67	63	63	1,0000	0	2°
Alex. Gusmão – NBR	2	0	2	2	1	4	0,25	55	68	0,8088	0	3°

**VOLEIBOL DE PRAIA FEMININO**

ESCOLA/EQUIPE	MUNICÍPIO	CLASSIFICAÇÃO
IFRO	COL	Campeã
CELSO FERREIRA	CAC	Vice – Campeã
JORGE TEIXEIRA	VPA	3° Lugar
PLÁCIDO DE CASTRO	JAR	4° Lugar

**VOLEIBOL DE PRAIA MASCULINO**

ESCOLA/EQUIPE	MUNICÍPIO	CLASSIFICAÇÃO
JEAN PIAGET	EOE	Campeão
JORGE TEIXEIRA	VPA	Vice – Campeão
BARÃO DO SOLIMÕES	PVH	3° Lugar
ROCHA LEAL	GMR	4° Lugar





**COORDENAÇÃO TÉCNICA**  
**GINÁSTICA RÍTMICA**

<b>Local: Colégio Dom Bosco</b>		
16/Julho	<b>Tarde</b>	18h30 - Congresso Técnico
<b>Local: Dom Bosco</b>		
17/Julho	<b>MANHÃ</b>	08h30 – Passagem no Tapete
	<b>TARDE</b>	14h30 – Competição
Ângela da Silva Frota ( <b>Coordenadora</b> ) Telefone: 9204-4454		



CONFEDERAÇÃO BRASILEIRA DE GINÁSTICA

**A COMPOSIÇÃO DA BANCA DE ARBITRAGEM.**

**BANCA DE DIFICULDADE:**

Árbitro D1 – **FRANCIMEIRE COUTINHO LAVAREDA** – Arbitra Estadual – PORTO VELHO;

Árbitro D2 – **CLEIZE SIMONE SANTOS TRECE** – Arbitra Estadual – JI PARANA;

Árbitro D3 - **JUSCIMARA CAMPOS DE OLIVEIRA** – Arbitro Estadual – PORTO VELHO;

Árbitro D4 – **ADRIANA KLIPEL** – Arbitra Estadual – VILHENA;

**BANCA DE EXECUÇÃO:**

Árbitro E1 – **GEANDRA CIRICO** – Arbitra Estadual – PORTO VELHO;

Árbitro E2 – **ROSIANE PINTO** – Arbitra Estadual – PORTO VELHO

Árbitro E3 – **PAOLA LIMA** – Arbitra Estadual – PORTO VELHO;

Árbitro E4 – **JOSIVANA PONTES** – Arbitra Estadual – PORTO VELHO;

**MESÁRIA: SILVANA RIBEIRO** – PORTO VELHO;

**FISCAL DE LINHA:**

Fiscal1 – **VERA FERNANDES** – PORTO VELHO;

Fiscal2 – \_\_\_\_\_ – PORTO VELHO;

**CRONOMETRISTA:**

Cronometrista 1 – \_\_\_\_\_ – PORTO VELHO;

Cronometrista 2– \_\_\_\_\_ – PORTO VELHO;



**FASE FINAL INFANTIL****PORTO VELHO - RO**

10 a 18 de Julho

**DIRETORA DE COMPETIÇÃO – EURLY TOURINHO****DIRETOR DE ARBITRAGEM - EURLY TOURINHO****SECRETARIA GERAL DA COMPETIÇÃO - JUCILENE CAMPOS DE OLIVEIRA****APOIO TÉCNICO DA FRG:****APOIO GERAL:****OPERADOR DE SOM:**

EVALDO GONÇALVES

**EQUIPE MÉDICA:**FISIOTERAPEUTA – **PHELIPE RAPHAEL SIMÕES DE MELLO** –  
PORTO VELHO;FISIOTERAPEUTA – **ALYNE CRISTINA TEODORIO SANTOS**  
**SOBRINHO** – PORTO VELHO;FISIOTERAPEUTA – **CLAUDIA LIS MENDES DE OLIVEIRA** – PORTO  
VELHO;FISIOTERAPEUTA – **CAROLINE SILVA LEAL** – PORTO VELHO;**CATEGORIA INFANTIL (G.R)****CLASSIFICAÇÃO CORDA**

<b>CLASSIFICAÇÃO</b>	<b>GINASTA/CLUBE</b>	<b>DIF</b>	<b>EXE</b>	<b>DED</b>	<b>TOTAL</b>
<b>1º LUGAR</b>	<b>MARIA EDUARDA TAVARES DAS NEVES – REGIONAL METROPOLITANA</b>	<b>3,750</b>	<b>1,700</b>		<b>5,450</b>
<b>2º LUGAR</b>	<b>GIULIA EMANNUELLE A.VIDAL - REGIONAL CONE SUL</b>	<b>2,700</b>	<b>2,700</b>		<b>5,400</b>
<b>3º LUGAR</b>	<b>THAÍS GABRIELLE N. MACENA – REGIONAL METROPOLITANA</b>	<b>2,250</b>	<b>3,100</b>		<b>5,350</b>
<b>4º LUGAR</b>	<b>TAYNARA ANTUNES MOREIRA - REGIONAL CONE SUL</b>	<b>1,450</b>	<b>3,800</b>		<b>5,250</b>
5º LUGAR	Monyele C.S. dos Santos - Regional Cone Sul	2,250	2,950		5,200
6º LUGAR	Maria Eduarda R.Brandão - Regional Metropolitana	1,750	2,900		4,650



**FASE FINAL INFANTIL**  
**PORTO VELHO - RO**  
**10 a 18 de Julho**

7º LUGAR	Amanda Dias Campos - Regional Centro Oeste	0,550	3,450		4,000
8º LUGAR	Mendla L.V.Fernandes – Regional Metropolitana	1,700	2,250		3,950
9º LUGAR	Juliana de M.C. e Silva - Regional Cone Sul	2,000	1,450		3,450
10º LUGAR	Beatriz Reis da Silva - Regional Centro Oeste	1,250	1,700		2,950
11º LUGAR	Joyce Figueredo Frank - Regional Centro Oeste	0,550	1,050		1,600
12º LUGAR	Sara Farias Barbosa - Regional Centro Oeste	FALTOU	FALTOU		FALTOU

**CLASSIFICAÇÃO MAÇA (G.R)**

CLASSIFICAÇÃO	GINASTA/CLUBE	DIF	EXE	DED	TOTAL
1º LUGAR	<b>GIULIA EMANNUELLE A.VIDAL – REGIONAL CONE SUL</b>	2,650	5,400		<b>8,050</b>
2º LUGAR	<b>MARIA EDUARDA T.NEVES – REGIONAL METROPOLITANA</b>	3,150	4,900		<b>8,050</b>
3º LUGAR	<b>JULIANA DE M.C. E SILVA - REGIONAL CONE SUL</b>	1,800	5,100		<b>6,900</b>
4º LUGAR	<b>TAYNARA ANTUNES MOREIRA - REGIONAL CONE SUL</b>	1,850	4,300		<b>6,150</b>
5º LUGAR	Monyele C.S.dos Santos - Regional Cone Sul	1,600	4,300		5,900
6º LUGAR	Maria Eduarda R.Brandão – Regional Metropolitana	2,100	3,200		5,300
7º LUGAR	Mendla L.V.Fernandes – Regional Metropolitana	1,800	3,150		4,950
8º LUGAR	Thaís G. N. Macena - Regional Metropolitana	2,000	2,850		4,850
9º LUGAR	Joyce F. Frank - Regional Centro Oeste	1,050	3,000		4,050
10º LUGAR	Amanda Dias Campos - Regional Centro Oeste	0,900	2,500		3,400
11º LUGAR	Beatriz Reis da Silva - Regional Centro Oeste	0,700	0,600		1,300
12º LUGAR	Sara Farias Barbosa - Regional Centro Oeste	FALTOU	FALTOU		FALTOU



**CLASSIFICAÇÃO GERAL DAS GINASTAS (G.R)**

CLASSIFICAÇÃO	GINASTA/CLUBE	CORDA	MAÇA	TOTAL
1º LUGAR	MARIA EDUARDA TAVARES DAS NEVES – PORTO VELHO REGIONAL METROPOLITANA	5,450	8,050	<b>13,500</b>
2º LUGAR	GIULIA EMANNUELLE A.VIDAL - VILHENA REGIONAL CONE SUL	5,400	8,050	<b>13,450</b>
3º LUGAR	TAYNARA ANTUNES MOREIRA - VILHENA REGIONAL CONE SUL	5,250	6,150	<b>11,400</b>
4º LUGAR	MONYELE C.S.DOS SANTOS - VILHENA REGIONAL CONE SUL	5,200	5,900	<b>11,100</b>
5º LUGAR	JULIANA DE M.C. E SILVA - VILHENA REGIONAL CONE SUL	3,450	6,900	<b>10,350</b>
6º LUGAR	THAÍS GABRIELLE N. MACENA – PORTO VELHO REGIONAL METROPOLITANA	5,350	4,850	<b>10,200</b>
7º LUGAR	Maria Eduarda R.Brandão – Regional Metropolitana	4,650	5,300	9.950
8º LUGAR	Mendla L.V.Fernandes – Regional Metropolitana	3,950	4,950	8.900
9º LUGAR	Amanda Dias Campos - Regional Centro Oeste	4,000	3,400	7.400
10º LUGAR	Joyce F. Frank - Regional Centro Oeste	1,600	4,050	5.650
11º LUGAR	Beatriz Reis da Silva - Regional Centro Oeste	2,950	1,300	4.250
12º LUGAR	Sara Farias Barbosa - Regional Centro Oeste	FALTOU	FALTOU	FALTOU

**GINASTAS QUE IRÃO REPRESENTAR O ESTADO DE RONDÔNIA NOS JOGOS ESCOLARES DA JUVENTUDE (G.R)**

CLASSIFICAÇÃO	GINASTA/CLUBE	CORDA	MAÇA	TOTAL
1º LUGAR	MARIA EDUARDA TAVARES DAS NEVES – PORTO VELHO - REGIONAL METROPOLITANA	5,450	8,050	<b>13,500</b>
2º LUGAR	GIULIA EMANNUELLE A.VIDAL - VILHENA - REGIONAL CONE SUL	5,400	8,050	<b>13,450</b>
3º LUGAR	TAYNARA ANTUNES MOREIRA – VILHENA - REGIONAL CONE SUL	5,250	6,150	<b>11,400</b>
4º LUGAR	MONYELE C.S.DOS SANTOS - VILHENA - REGIONAL CONE SUL	5,200	5,900	<b>11,100</b>

**EURLY KANG TOURINHO**  
 Presidente FRG



# NATAÇÃO

Local Piscina do SESI (Av. Rio de Janeiro)		
17/Julho	<b>MANHÃ</b>	08h30 – Treinamento 11h00 – Reunião Técnica
Local: Piscina do SESI (Av. Rio de Janeiro)		
18/Julho	<b>MANHÃ</b>	08h30 – Competição
	<b>TARDE</b>	14h30 – Competição
Paulo César G. Siqueira ( <b>Coordenador</b> ) Telefone: 8486-5547		

Todas as informações referentes à Nataação estão disponíveis para download no site: [www.cbdauweb.org.br/ro](http://www.cbdauweb.org.br/ro)



## RESULTADO FINAL NATAÇÃO – FASE FINAL INFANTIL/2015



### 1ª. Prova: 50m nado livre Infantil Feminino.

COLOCAÇÃO	ATLETA	ESCOLA	TEMPO
1º	CAMILA VITÓRIA DOS REIS	SESI	0'31''98
2º	KATRIELY CINTA LARGA	BERNARDO GUIMARÃES-CAC	0'33''47
3º	ALICE DA AKAKI	KOLPING-JARU	0'38''38
4º	EYSHILA CÂNDIDA SANTIAGO	SIMON BOLÍVAR-GMR	N/C

### 2ª. Prova: 50m nado livre Infantil Masculino.

COLOCAÇÃO	ATLETA	ESCOLA	TEMPO
1º	GUSTAVO GRANZOTTO	IFRO-ARIQUEMES	0'30''05
2º	ERNESTO GOMES SANTOS	CAP. SÍLVIO –JARU	0'30''18
3º	LUIZ FELIPE BARBOSA	SESI	0'30''54
4º	JOSÉ VICTOR TAVARES	DANIEL BERG-CAC	0'33''29
5º	ALEX DA SILVA FERREIRA	AURÉLIO BUARQUE-CAC	0'33''73
6º	VICTOR HENRIQUE PEREIRA	MONTEIRO LOBATO-ARI	0'33''86
7º	MATHEUS FERREIRA OLIVEIRA	28 DE NOVEMBRO-OPO	0'34''07
8º	DANIEL CHUBE OLIVEIRA	AMÉRICO CASARA-CM	0'42''14
9º	WALLYS HENRIQUE ALMEIDA	ÁLVARES DE AZEVEDO-VILH	0'43''62
-	ADRION ALMEIDA CASTRO	SESI	N/C
-	JOÃO PAULO SANTOS	AMÉRICO CASARA-CM	
-	LUCAS VIECELE NUNES	GONÇALVES DIAS-JPR	



**FASE FINAL INFANTIL****PORTO VELHO - RO**

10 a 18 de Julho

**3ª. Prova: 100m nado Peito Infantil Feminino.**

COLOCAÇÃO	ATLETA	ESCOLA	TEMPO
1º	THACIANE DE LIMA	OBJETIVO I-PVH	01'24''32
2º	ANNA EDUARDA ANJOS	KOLPING-JARU	02'03''05
-	MARIA FERNANDA PINHEIRO	KOLPING-JARU	DESCLAS.

**4ª. Prova: 100m nado Peito Infantil Masculino.**

COLOCAÇÃO	ATLETA	ESCOLA	TEMPO
1º	EZEQUIEL PERES	SESI-PVH	01'27''63
2º	OTACÍLIO SIMIÃO CARVALHO	MARIA DE NAZARÉ-PVH	01'30''66
3º	ERNESTO GOMES SANTOS	CAP. SÍLVIO-JARU	01'35''25

**5ª. Prova: 50m nado Costas Infantil Feminino.**

COLOCAÇÃO	ATLETA	ESCOLA	TEMPO
1º	MÔNICA SOUZA	RISOLETA NEVES-PVH	0'35''30
2º	YASMIM GABRIELLE ALMEIDA	JOSÉ OTINO DE FREITAS-PVH	0'42''53

**6ª. Prova: 50m nado Costas Infantil Masculino.**

COLOCAÇÃO	ATLETA	ESCOLA	TEMPO
1º	GUSTAVO RAFAEL SOUZA	RISOLETA NEVES-PVH	0'33''26
2º	LUAN KEVYN MELO	RISOLETA NEVES-PVH	0'39''20
-	RICHARD DA SILVA	CAP. SÍLVIO-JARU	DESCLAS.
-	WALLYS HENRIQUE ALMEIDA	ÁLVARES DE AZEVEDO-VIL	DESCLAS.

**7ª. Prova: 100m nado Borboleta Infantil Feminino.**

COLOCAÇÃO	ATLETA	ESCOLA	TEMPO
1º	LUIZA MAROLATO TRINDADE	CLASSE A UND-I	01'11''83

**8ª. Prova: 100m nado Borboleta Infantil Masculino.**

COLOCAÇÃO	ATLETA	ESCOLA	TEMPO
1º	GEOVANI DE SOUZA GONÇALVES	LAURA VICUNÃ-PVH	01'23''30
2º	LUCAS DE SOUZA NETO	MARIA DE NAZARÉ-PVH	01'30''62



**FASE FINAL INFANTIL****PORTO VELHO - RO**

10 a 18 de Julho

**9ª. Prova: 400m nado livre Infantil Feminino.**

COLOCAÇÃO	ATLETA	ESCOLA	TEMPO
1º	LUIZA MAROLATO TRINDADE	CLASSE A UND-I	05'01''65
2º	CAMILA VITÓRIA DOS REIS	SESI-PVH	05'53''79
3º	ALICE DA AKAKI	KOLPING-JARU	07'44''59
4º	LUANA L. OLIVEIRA	OLGA DELLAIA-JARU	08'41''96

**10ª. Prova: 400m nado livre Infantil Masculino.**

COLOCAÇÃO	ATLETA	ESCOLA	TEMPO
1º	LUIZ FELIPE BARBOSA	SESI-PVH	05'28''78
2º	GEOVANI DE SOUZA GONÇALVES	LAURA VICUNÃ-PVH	05'31''55
3º	PEDRO HENRIQUE ARAÚJO	OLGA DELLAIA-JARU	06'17''16
4º			

**11ª. Prova: Revezamento 4x50m Livre Infantil Feminino.**

COLOCAÇÃO	ATLETA	ESCOLA	TEMPO
1º	LUIZA, THACIANE, MÔNICA E YASMIM	CLASSE A/OBJETIVO/RISOLETA NEVES/JOSÉ OTINO	02'03''91
2º	Alice Akaki, Ana Eduarda, Maria Fernanda e Luana Oliveira	03 atletas do ADOLF KOLPING + 01 atleta do Olga Dellaia	02'52''23

**12ª. Prova: Revezamento 4x50m Livre Infantil Masculino.**

COLOCAÇÃO	ATLETA	ESCOLA	TEMPO
1º	Gabriel, Adrion, Ezequiel, Luiz	SESI/PVH	02'15''50
-		EEEFM Capitão S. Farias EEEFM. Olga Dellaia	N/C
-	Lucas / Felipe / Luiz / Alerrandro	Dinâmico - Ariquemes	N/C

**2ª. ETAPA:****13ª. Prova: 50m nado Borboleta Infantil Feminino.**

COLOCAÇÃO	ATLETA	ESCOLA	TEMPO
1º	THACIANE DE LIMA	OBJETIVO UND-I	0'29''82



**FASE FINAL INFANTIL****PORTO VELHO - RO**

10 a 18 de Julho

**14ª. Prova: 50m nado Borboleta Infantil Masculino.**

COLOCAÇÃO	ATLETA	ESCOLA	TEMPO
1º	OTACÍLIO SIMIÃO CARVALHO	MARIA DE NAZARÉ-PVH	0'33"54
2º	GEOVANI DE SOUZA GONÇALVES	LAURA VICUNÃ-PVH	0'36"11
3º	RICHARD DA SILVA	CAP. SÍLVIO-JARU	0'48"54

**15ª. Prova: 100m nado livre Infantil Feminino.**

COLOCAÇÃO	ATLETA	ESCOLA	TEMPO
1º	MONIKA SOUZA	RISOLETA NEVES-PVH	01'05"60
2º	YASMIM GABRIELLE ALMEIDA	JOSÉ OTINO-PVH	01'18"13
3º	MARIA FERNANDA PINHEIRO	KOLPING-JARU	01'39"42
4º	HELLEN DOS SANTOS LOPES	ÁGAPE-ARI	01'45"96
-	ANNA EDUARDA ANJOS	KOLPING-JARU	DESCLAS.

**16ª. Prova: 100m nado livre Infantil Masculino.**

COLOCAÇÃO	ATLETA	ESCOLA	TEMPO
1º	LUIZ FELIPE BARBOSA	SESI-PVH	01'09"42
2º	GUSTAVO GRANZOTTO	IFRO-ARIQUEMES	01'11"51
3º	PEDRO HENRIQUE ARAÚJO	OLGA DELLAIA-JARU	01'15"83
4º	VICTOR HENRIQUE PEREIRA	MONTEIRO LOBATO-ARI	01'23"52
5º	MATHEUS FERREIRA OLIVEIRA	28 DE NOVEMBRO-OPO	01'25"81

**17ª. Prova: 50m nado Peito Infantil Feminino.**

COLOCAÇÃO	ATLETA	ESCOLA	TEMPO
1º	THACIANE DE LIMA	OBJETIVO-PVH	0'37"66
2º	KATRIELY CINTA LARGA	BERNARDO GUIMARÃES-CAC	0'40"70
3º	ANNA EDUARDA ANJOS	KOLPING-JARU	0'53"80
4º	MARIA FERNANDA PINHEIRO	KOLPING-JARU	0'54"43
-	EYSHILA CÂNDIDA SANTIAGO	SIMON BOLÍVAR-GMR	N/C





**FASE FINAL INFANTIL****PORTO VELHO - RO**

10 a 18 de Julho

**18ª. Prova: 50m nado Peito Infantil Masculino.**

COLOCAÇÃO	ATLETA	ESCOLA	TEMPO
1º	EZEQUIEL PERES	SESI-PVH	0'39''34
2º	OTACÍLIO SIMIÃO CARVALHO	MARIA DE NAZARÉ-PVH	0'40''49
3º	ERNESTO GOMES SANTOS	CAP. SILVIO-JARU	0'41''34
4º	GUSTAVO GRANZOTTO	IFRO-ARIQUEMES	0'41''42
5º	JOSÉ VICTOR TAVARES	DANIEL BERG-CAC	0'43''15
6º	SÉRGIO GUILHERME SANTOS	AURÉLIO BUARQUE-CAC	0'51''48
7º	VICTOR HENRIQUE PEREIRA	MONTEIRO LOBATO-ARI	0'55''04
8º	MATHEUS FERREIRA OLIVEIRA	28 DE NOVEMBRO-OPO	0'55''41

**19ª. Prova: 100m nado Costas Infantil Feminino.**

COLOCAÇÃO	ATLETA	ESCOLA	TEMPO
1º	MONIKA SOUZA	RISOLETA NEVES-PVH	01'17''06
-	YASMIM GABRIELLE ALMEIDA	JOSÉ OTINO-PVH	DESCLAS.

**20ª. Prova: 100m nado Costas Infantil Masculino.**

COLOCAÇÃO	ATLETA	ESCOLA	TEMPO
1º	GUSTAVO RAFAEL SOUZA	RISOLETA NEVES-PVH	01'14''09
2º	LUAN KEVYN MELO	RISOLETA NEVES-PVH	01'26''44
3º	RICHARD DA SILVA	CAP. SÍLVIO-JARU	01'57''44

**21ª. Prova: 200m nado Medley Infantil Feminino.**

COLOCAÇÃO	ATLETA	ESCOLA	TEMPO
1º	LUIZA MAROLATO TRINDADE	CLASSE A UND-I	02'42''64

**22ª. Prova: 200m nado Medley Infantil Masculino.**

COLOCAÇÃO	ATLETA	ESCOLA	TEMPO
1º	EZEQUIEL PEERS	SESI-PVH	03'01''34
-	LUCAS DE SOUZA NETO	MARIA DE NAZARÉ-PVH	DESCLAS.



**FASE FINAL INFANTIL****PORTO VELHO - RO**

10 a 18 de Julho

23ª. Prova: Revezamento 4x50m Medley Misto Infantil.

COLOCAÇÃO	ATLETA	ESCOLA	TEMPO
-	Atletas de Porto velho	Classe "A" / Objetivo/ Risoleta Neves/ SESI	DESCLAS.
-	Atletas de Cacoal	Escolas / Cacoal	N/C
	Atletas de Jaru	EEEFM.CAPITÃO/OLGA/KO LPING	N/C

**NATAÇÃO: PONTUAÇÃO FINAL POR ESCOLA – FASE FINAL INFANTIL-  
JOER/2015**

**FEMININO:**

COLOCAÇÃO	ESCOLA	PONTOS
1º	OBJETIVO UND I-PVH	119
2º	CLASSE A UND I-PVH	119
3º	RISOLETA NEVES-PVH	119
4º	ADOLFO KOPING-JARU	113,5
5º	SESI-PVH	55
6º	JOSE OTINO-PVH	42
7º	BERNARDO GUIMARÃES-CAC	42
8º	OLGA DELLAIA-JARU	08
9º	ÁGAPE-ARI	08

\* Foram utilizados os seguintes critérios para o desempate: Número de medalhas e melhor índice técnico.

**NATAÇÃO: PONTUAÇÃO FINAL POR ESCOLA – FASE FINAL INFANTIL-  
JOER/2015**

**MASCULINO:**

COLOCAÇÃO	ESCOLA	PONTOS
1º	SESI-PVH	251
2º	RISOLETA NEVES-PVH	110
3º	MARIA DE NAZARÉ-PVH	97
4º	LAURA VICUNÃ-PVH	76
5º	CAP. SÍLVIO-JARU	68
6º	IFRO-ARIQUEMES	63
7º	OLGA DELLAIA-JARU	26
8º	DANIEL BERG-CAC	13
9º	MONTEIRO LOBATO-ARI	13
10º	28 DE NOVEMBRO	08
11º	AURÉLIO BUARQUE-CAC	08

\* Foram utilizados os seguintes critérios para o desempate: Número de medalhas e melhor índice técnico.



# NATAÇÃO

Atletas que já atingiram os índices entre todas as Fases da Competição

Atleta	Provas
Luiza Marolato Trindade – Classe “A” – PVH	100m Borboleta, 400m Livre
Thacyane Garcia de Lima – Objetivo – PVH	50m Borboleta , 50m Peito
Mônika Souza - EEEFM Risoleta Neves - PVH	100m Livre

# TÊNIS DE MESA

## Infantil Feminino

Composição das Chaves

Infantil Feminino			
CHAVE “A”		CHAVE “B”	
01	Pamele Fonseca / ARQ	02	Raissa Silva / OPT
06	Cassiane Barbosa / VLH	05	Dyesska Maria / CAC
07	Danielly Lourdes / OPT	08	Erica Lorrayne / NBR

CHAVE “C”	
03	Ana Alexandrina / PVH
04	Monique Gabriele / AFL
09	Ana Karoline / PBU

## Infantil Masculino

Composição das Chaves

Infantil Masculino					
CHAVE “A”		CHAVE “B”		CHAVE “C”	
01	Jefferson / PVH	02	Jonatã Oliveira / PBU	03	João Vinicius / PVH
12	Austerlitz Villar / GMR	11	Gabriel Almeida / OPT	10	Renan Coimbra / ARQ
13	João Vitor / NBR	14	Leandro / GMR	15	Josiel Silva / SER

CHAVE “D”		CHAVE “E”		CHAVE “F”	
04	Matheus Freire / JAR	05	Guilherme dos Santos / EOE	06	Lázaro Carvalho / JAR
09	Rafael Cardoso / ARQ	08	Fernando Oliveira / OPT	07	João Vitor / SER
16	Pedro Henrique / VLH	17	Ellive Vinicius / NBR		



**FASE FINAL INFANTIL**  
**PORTO VELHO - RO**  
 10 a 18 de Julho

**Sistema de Disputa:**

- **Infantil Feminino** – Rodízio simples nas Chaves. Classificam-se o 1° e 2° lugares de cada chave e os 2 (dois) melhores 3° lugares por critério técnico para as Fases seguintes (Quartas-de Finais, Semi-Finais e Final);
- **Infantil Masculino** - Rodízio simples nas Chaves. Classificam-se o 1° e 2° lugares de cada chave e os 4 (quatro) melhores 3° lugares por critério técnico para as Fases seguintes (Oitavas-de-finais, Quartas-de Finais, Semi-Finais e Final);

**TABELA DE JOGOS – TÊNIS DE MESA – FEMININO - Individual**

DATA: 16.07.2015 (Quinta-feira)				LOCAL: Auditório MAJOR GUAPINDAIA				
NJ	HORA	SEXO	CH.	Equipe "A"	PLACAR			Equipe "B"
1	08h00	Fem	A	Cassiane Barbosa / VLH Parciais – 11, 08, 11, 11	3	X	1	Danielly Lourdes / OPT Parciais – 09, 11, 09, 06
2		Fem	B	Dyessika Maria / CAC Parciais – 07, 11, 11, 12, 09	2	X	3	Erica Lorrayne / NBR Parciais – 11, 06, 05, 14, 11
3		Fem	C	Monique Gabriele / AFL Parciais – 11, 11, 11	3	X	0	Ana Karoline / PBU Parciais – 08, 09, 04
4		Fem	A	Pamele Fonseca / ARQ Parciais – 07, 09, 07	0	X	3	Cassiane Barbosa / VLH Parciais – 11, 11, 11
5		Fem	B	Raissa Silva / OPT Parciais – 08, 08, 18, 09	1	X	3	Dyessika Maria / CAC Parciais – 11, 11, 16, 11
6		Fem	C	Ana Alexandrina / PVH Parciais – 12, 12, 11	3	X	0	Monique Gabriele / AFL Parciais – 10, 10, 08
7		Fem	A	Pamele Fonseca / ARQ Parciais – 03, 03, 07	0	X	3	Danielly Lourdes / OPT Parciais – 11, 11, 11
8		Fem	B	Raissa Silva / OPT Parciais – 06, 08, 09	0	X	3	Erica Lorrayne / NBR Parciais – 11, 11, 11
9		Fem	C	Ana Alexandrina / PVH Parciais – 11, 11, 11	3	X	0	Ana Karoline / PBU Parciais – 08, 06, 08

**QUARTAS-DE-FINAIS**

10		Fem	4ªFin	1° A – Cassiane Barbosa / VLH Parciais – 11, 13, 13, 11	3	X	1	Raissa Silva / OPT – 3° B/C (Índ.Téc) Parciais – 05, 15, 11, 05
11		Fem	4ªFin	2° B – Dyessika Maris / CAC Parciais – 04, 04, 07	0	X	3	Monique Gabriele / AFL – 2° C Parciais – 11, 11, 11
12		Fem	4ªFin	1° C – Ana Alexandrina / PVH Parciais – 11, 11, 11	3	X	0	Danielly Barbosa / OPT – 2° A Parciais – 07,02, 04
13		Fem	4ªFin	1° B – Erica Lorrayne / NBR Parciais – 05, 09, 11, 11	1	X	3	Ana Karoline / PBU – 3° A/C (Índ.Téc) Parciais – 11, 11, 03, 13

**SEMI-FINAIS**

14		Fem	S.Fin	Venc. Jg. 10 – Cassiane Barbosa / VLH Parciais – 06, 12, 10	0	X	3	Monique Gabriele / AFL – Venc. Jg. 11 Parciais – 11, 14, 12
15		Fem	S.Fin	Venc. Jg. 12 – Ana Alexandrina / PVH Parciais – 12, 11, 11	3	X	0	Ana Karoline / PBU – Venc. Jg. 13 Parciais – 10, 09, 03

**FINAIS – Feminino (Individual)**

16		Fem	Dec.3°	Perd. Jg. 14 – Cassiane Barbosa / VLH Parciais – 11, 11, 11	3	X	0	Ana Karoline / PBU – Perd. Jg. 15 Parciais – 06, 07, 05
17		Fem	Dec.1°	Venc. Jg. 14 – Monique Gabriele / AFL Parciais – 11, 06, 06, 07	1	X	3	Ana Alexandrina / PVH – Venc. Jg. 15 Parciais – 07, 11, 11, 11



**FASE FINAL INFANTIL**  
**PORTO VELHO - RO**  
 10 a 18 de Julho



**TÊNIS DE MESA - CLASSIFICAÇÃO FINAL**

ALUNA/ATLETA	ESCOLA / EQUIPE	MUNICÍPIO / REGIONAL	CLASSIFICAÇÃO	
ANA ALEXANDRINA	JOAQUIM V. RONDON	PVH/Metropolitana	Campeã	Clas. p/ Nacional
MONIQUE GABRIELE	JUSCELINO K. DE OLIVEIRA	AFO/Zona da Mata	Vice-campeã	Clas. p/ Nacional
CASSIANE BARBOSA	MARECHAL RONDON	VLH/Cone Sul	3º Lugar	
ANA KAROLINE	MARECHAL. C. FARIA	PBU/Centro	4º Lugar	
ERICA LORRAYNE	ALEXANDRE GUSMÃO	NBA/Zona da Mata	5º Lugar	
RAISSA SILVA	28 DE NOVEMBRO	OPT/Centro Oeste	6º Lugar	
DYESSIKA MARIA	MARIA AURORA	CAC/Centro	7º Lugar	
DANIELLY BARBOSA	28 DE NOVEMBRO	OPT/Centro Oeste	8º Lugar	
PAMELE FONSECA	LEVI FREITAS	ARQ/Norte	9º Lugar	

**TABELA DE JOGOS – TÊNIS DE MESA – FEMININO - DUPLAS**

DATA: 16.07.2015 (Quinta-feira)				LOCAL: Auditório MAJOR GUAPINDAIA				
NJ	HORA	SEXO	CH.	Equipe "A"	PLACAR			Equipe "B"
18	08h00	Fem	U	Monique Gabriele / AFL Erica Lorrayne / NBR Parciais – 11, 11, 11	3	X	0	Danielly Lourdes / OPT Raissa Silva / OPT Parciais – 09, 07, 05
19		Fem	U	Dyessika Maria / CAC Ana Karoline / PBU Parciais -	3	X	0	-----
20		Fem	Dec.1º	Venc. Jg. 1 - Monique Gabriele / AFL Erica Lorrayne / NBR Parciais – 14, 11, 10, 11	4	X	1	Dyessika Maria / CAC - Venc. Jg. 2 Ana Karoline / PBU Parciais – 12, 09, 12, 07

**TÊNIS DE MESA - CLASSIFICAÇÃO FINAL**

ALUNAS/ATLETAS	ESCOLA / EQUIPE	MUNICÍPIO / REGIONAL	CLASSIFICAÇÃO
MONIQUE GABRIELE / ERICA LORRAYNE	JUSC. K. DE OLIVEIRA / A. GUSMÃO	AFO / NBR / Zona da Mata	Campeã
DYESSIKA MARIA / ANA KAROLINE	MARIA AURORA / MAL. C. FARIA	CAC / PBU / Centro	Vice-campeã
DANIELLY LOURDES / RAISSA SILVA	28 DE NOVEMBRO	OPT / Centro Oeste	3º Lugar

**TABELA DE JOGOS – TÊNIS DE MESA – MASCULINO - Individual**

NJ	HORA	SEXO	CH.	Equipe "A"	PLACAR			Equipe "B"
21	08:00	Masc	A	Austerliz Villar / GMR Parciais – 11, 11, 11	3	X	0	João Vitor / NBR Parciais – 05, 01, 01
22		Masc	B	Gabriel Almeida / OPT Parciais – W	3	X	0	Leandro / GMR Parciais – 0
23		Masc	C	Renan Coimbra / ARQ Parciais – 11, 11, 11	3	X	0	Josiel Silva / SER Parciais – 05, 04, 05
24		Masc	D	Rafael Cardoso / ARQ Parciais – 11, 11, 11	3	X	0	Pedro Henrique / VLH Parciais – 05, 04, 04
25		Masc	E	Fernando Oliveira / OPT Parciais – 11, 15, 13	2	X	1	Ellive Vinicius / NBR Parciais – 07, 13, 11



**FASE FINAL INFANTIL**  
**PORTO VELHO - RO**  
**10 a 18 de Julho**

26	Masc	F	Lázaro Carvalho / JAR Parciais – 09, 11, 11, 11	3	X	1	João Vitor / SER Parciais – 11, 09, 05, 07
27	Masc	A	Jefferson / PVH Parciais – 05, 03, 07	0	X	3	Austerliz Villar / GMR Parciais – 11, 11, 11
28	Masc	B	Jonatã Oliveira / PBU Parciais – 02, 03, 08	0	X	3	Gabriel Almeida / OPT Parciais – 11, 11, 11
29	Masc	C	João Vinicius / PVH Parciais – 03, 11, 06, 11, 05	2	X	3	Renan Coimbra / ARQ Parciais – 03, 11, 06, 11, 05
30	Masc	D	Matheus Freire / JAR Parciais – 08, 08, 11, 03	1	X	3	Rafael Cardoso / ARQ Parciais – 11, 11, 08, 11
31	Masc	E	Guilherme dos Santos / EOE Parciais – 04, 08, 12, 09	1	X	3	Fernando Oliveira / OPT Parciais – 11, 11, 10, 11
32	Masc	F	Lázaro Carvalho / JAR Parciais – 10, 09, 11, 09	1	X	3	João Vitor / SER Parciais – 12, 11, 08, 11
33	Masc	A	Jefferson / PVH Parciais – 03, 03, 11, 04	1	X	3	João Vitor / NBR Parciais – 11, 11, 08, 11
34	Masc	B	Jonatã Oliveira / PBU Parciais – W	3	X	0	Leandro / GMR Parciais – 0
35	Masc	C	João Vinicius / PVH Parciais – 11, 11, 11	3	X	0	Josiel Silva / SER Parciais – 04, 04, 05
36	Masc	D	Matheus Freire / JAR Parciais – 12, 11, 08, 07, 07	2	X	3	Pedro Henrique / VLH Parciais – 10, 09, 11, 11, 11
37	Masc	E	Guilherme dos Santos / EOE Parciais – 11, 11, 06, 11	3	X	1	Ellive Vinicius / NBR Parciais – 05, 06, 11, 09
38	Masc	F	Lázaro Carvalho / JAR Parciais – 11, 11, 11	3	X	0	João Vitor / SER Parciais – 07, 09, 04

**OITAVAS DE FINAIS – MASCULINO**

NJ	HORA	SEXO	Equipe "A"	PLACAR			Equipe "B"
39		Masc-8ª.Fin	1º A - Austerliz Villar / GMR Parciais – 11, 11, 11,	3	X	0	Ellive Vinicius / NBR - 3º - Sort. Ch. Oposta Parciais – 06, 09, 08
40		Masc-8ª.Fin	1º B - Gabriel Almeida / OPT Parciais – 11, 11, 11	3	X	0	João Vitor / SER - 2º F Parciais – 09, 08, 05
41		Masc-8ª.Fin	1º C - João Vinicius / PVH Parciais – 03, 12, 16, 11	3	X	1	Guilherme dos Santos / EOE - 2º E Parciais – 11, 10, 14, 06
42		Masc-8ª.Fin	1º D - Rafael Cardoso / ARQ Parciais – 11, 11, 11	3	X	0	Jefferson / PVH - 3º - Sort. Ch. Oposta Parciais – 05, 04, 06
43		Masc-8ª.Fin	1º E - Fernando Oliveira / OPT Parciais – 11, 11, 11	3	X	0	Pedro Henrique / VLH - 2º Grupo D Parciais – 06, 04, 05
44		Masc-8ª.Fin	1º F - Lázaro Carvalho / JAR Parciais – 11, 13, 11, 09, 11	3	X	2	Matheus Freire / JAR - 3º - Sort. Ch. Oposta Parciais – 08, 15, 05, 11, 06
45		Masc-8ª.Fin	2º A - João Vitor / NBR Parciais – 03, 07, 06	0	X	3	Renan Coimbra / ARQ - 2º C Parciais – 11, 11, 11
46		Masc-8ª.Fin	2º B - Jonatã Oliveira / PBU Parciais – 11, 11, 11	3	X	0	Josiel Silva / SER - 3º - Sort. Ch. Oposta Parciais – 04, 06, 03

**QUARTAS DE FINAIS - MASCULINO**

NJ	HORA	SEXO	Equipe "A"	PLACAR			Equipe "B"
47		Masc- Q.Fin	Venc. Jg. 39 - Austerliz Villar / GMR Parciais – 03, 03, 07	0	X	3	Gabriel Almeida / OPT - Venc. Jg. 40 Parciais – 11, 11, 11
48		Masc- Q.Fin	Venc. Jg. 41 - João Vinicius / PVH Parciais – 11, 07, 06, 11, 12	3	X	2	Rafael Cardoso / ARQ - Venc. Jg. 42 Parciais – 07, 11, 11, 07, 10
49		Masc- Q.Fin	Venc. Jg. 43 - Fernando Oliveira / OPT Parciais – 11, 11, 11	3	X	0	Lázaro Carvalho / JAR - Venc. Jg. 44 Parciais – 05, 05, 06
50		Masc- Q.Fin	Venc. Jg. 45 - Renan Coimbra / ARQ Parciais – 11, 11, 13	3	X	0	Jonatã Oliveira / PBU - Venc. Jg. 46 Parciais – 06, 09, 11



**FASE FINAL INFANTIL**  
**PORTO VELHO - RO**  
 10 a 18 de Julho



**SEMI-FINAIS – MASCULINO**

NJ	HORA	SEXO	Equipe "A"	PLACAR	Equipe "B"
51		Masc – S.Fin	Venc. Jg. 47 - Gabriel Almeida / OPT Parciais – 11, 11, 11	3 X 0	João Vinicius / PVH - Venc. Jg. 48 Parciais – 04, 06, 09
52		Masc – S.Fin	Venc. Jg. 49 - Fernando Oliveira / OPT Parciais – 11, 11, 13	3 X 0	Renan Coimbra / ARQ - Venc. Jg. 50 Parciais – 08, 08, 11

**FINAIS – MASCULINO**

NJ	HORA	SEXO	Equipe "A"	PLACAR	Equipe "B"
53		Masc – Dec.3°	Perd. Jg. 51 - João Vinicius / PVH Parciais – 11, 11, 12	3 X 0	Renan Coimbra / ARQ - Perd. Jg. 52 Parciais – 08, 09, 10
54		Masc – Dec.1°	Venc. Jg. 51 - Gabriel Almeida / OPT Parciais – 02, 05, 11, 08	1 X 3	Fernando Oliveira / OPT - Venc. Jg. 52 Parciais – 11, 11, 09, 11

**TÊNIS DE MESA - CLASSIFICAÇÃO FINAL**

ALUNA/ATLETA	ESCOLA / EQUIPE	MUNICÍPIO / REGIONAL	CLASSIFICAÇÃO	
FERNANDO OLIVEIRA	JOAQUIM DE LIMA	OPT/Centro Oeste	Campeão	Clas. p/ Nacional
GABRIEL ALMEIDA	28 DE NOVEMBRO	OPT/Centro Oeste	Vice-campeão	Clas. p/ Nacional
JOÃO VINICIUS	JOAQUIM VICENTE	PVH/Metropolitana	3° Lugar	
RENAN COIMBRÃO	CORA CORALINA	ARQ/Norte	4° Lugar	
RAFAEL CARDOSO	CORA CORALINA	ARQ/Norte	5° Lugar	
JONATÃ OLIVEIRA	ORLANDO BUENO	PBU/Centro	6° Lugar	
LÁZARO CARVALGO	CAPITÃO SILVIO	JAR/Noroeste	7° Lugar	
AUSTERLIZ VOLLAR	ROCHA LEAL	GMR/Mamoré	8° Lugar	
MATHEUS FREIRE	RAIMUNDO CANTANHEDE	JAR/Noroeste	9° Lugar	
JOÃO VITOR	OSWALDO PIANA	SER/Guaporé	10° Lugar	
GUILHERME DOS SANTOS	JEAN PIAGET	EOE/Centro	11° Lugar	
ELLIVE VINICIUS	ALEXANDRE GUSMÃO	NBA/Zona da Mata	12° Lugar	
JOÃO VITOR	ALEXANDRE GUSMÃO	NBA/Zona da Mata	13° Lugar	
JEFFERSON	HÉLIO BOTELHO	PVH/Metropolitana	13° Lugar	
PEDRO HENRIQUE	MARECHAL RONDON	VLH/Cone Sul	15° Lugar	
JOSIEL SILVA	OSWALDO PIANA	SER/Guaporé	16° Lugar	
LEANDRO	CAPITÃO GODOI	GMR/Mamoré	17° Lugar	

**TABELA DE JOGOS – TÊNIS DE MESA – MASCULINO - DUPLAS**

DATA: 16.07.2015 (Quinta-feira)				LOCAL: Auditório MAJOR GUAPINDAIA			
NJ	HORA	SEXO	CH.	Equipe "A"	PLACAR	Equipe "B"	
55		Masc.	U	Leandro / GMR Austerliz Villar / GMR Parciais – 0	0 X 3	Josiel Silva / SER João Vitor / SER Parciais – W	
56		Masc.	U	João Vinicius / PVH Jefferson / PVH Parciais – 11, 11	2 X 0	João Vitor / NBR Ellive Vinicius / NBR Parciais – 09, 06	



**FASE FINAL INFANTIL**  
**PORTO VELHO - RO**  
**10 a 18 de Julho**

57	Masc.	U	Lázaro Carvalho / JAR Matheus Freire / JAR <b>Parciais – 11, 08, 11</b>	2	X	1	Jonatã Oliveira / PBU Guilherme dos Santos / EOE <b>Parciais – 09, 11, 05</b>
58	Masc.	U	Gabriel Almeida / OPT Fernando Oliveira / OPT <b>Parciais – 11, 11</b>	2	X	0	Renan Coimbra / ARQ Rafael Cardoso / ARQ <b>Parciais – 05, 04</b>
59	Masc.	S.Fin	Venc. Jg. 55 - Josiel Silva / SER João Vitor / SER <b>Parciais – 09, 04</b>	0	X	2	João Vinicius / PVH - Venc. Jg. 56 Jefferson / PVH <b>Parciais – 11, 11</b>
60	Masc.	S.Fin	Venc. Jg. 57 - Lázaro Carvalho / JAR Matheus Freire / JAR <b>Parciais – 06, 03</b>	0	X	2	Gabriel Almeida / OPT - Venc. Jg. 58 Fernando Oliveira / OPT <b>Parciais – 11, 11</b>
61	Masc.	Dec.3º	Perd. Jg. 59 - Josiel Silva / SER João Vitor / SER <b>Parciais – 00, 04</b>	0	X	2	Lázaro Carvalho / JAR - Perd. Jg. 60 Matheus Freire / JAR <b>Parciais – 11, 11</b>
62	Masc.	Dec.1º	Venc. Jg. 59 - João Vinicius / PVH Jefferson / PVH <b>Parciais – 06, 09</b>	0	X	2	Gabriel Almeida / OPT - Venc. Jg. 60 Fernando Oliveira / OPT <b>Parciais – 11, 11</b>

**TÊNIS DE MESA - CLASSIFICAÇÃO FINAL**

ALUNAS/ATLETAS	ESCOLA / EQUIPE	MUNICÍPIO / REGIONAL	CLASSIFICAÇÃO
GABRIEL ALMEIDA / FERNANDO OLIVEIRA	28 DE NOVEMBRO/JOAQUIM DE LIMA	OPT / Centro Oeste	Campeã
JOÃO VINICIUS / JEFFERSON	JOAQUIM VICENTE / HÉLIO BOTELHO	PVH – Metropolitana	Vice-campeã
LÁZARO CARVALHO / MATHEUS FREIRE	CAPITÃO SILVIO / R. CANTANHEDE	JAR / Noroeste	3º Lugar
JOSIEL SILVA / JOÃO VITOR	OSWALDO PIANA	SER / Guaporé	4º Lugar
JONATÃ OLIVEIRA / GUILHERME DOS SANTOS	ORLANDO BUENO / JEAN PIAGET	PBU / EOE / Centro	5º Lugar
JOÃO VITOR / ELLIVE VINICIUS	ALEXANDRE GUSMÃO	NBR / Zona da Mata	6º Lugar
RENAN COIMBRÃO / RAFAEL CARDOSO	CORA CORALINA	ARQ / Norte	7º Lugar
LEANDRO / AUSTERLIZ	CAPITÃO GODOI / ROCHA LEAL	GMR / Mamoré	Desclas.





## XADREZ

<b>Local:</b> Escola Major Guapindaia		
15/Julho	<b>Tarde</b>	16h00 – Reunião Técnica e Emparceiramentos
<b>Local:</b> Escola Major Guapindaia		
16/Julho a 18/Julho	<b>MANHÃ</b>	08h30 – Competição
	<b>TARDE</b>	14h30 – Competição
Rogério Kester <b>(Coordenador)</b> Telefone: 9973-9361		

### MODALIDADE XADREZ – para BOLETIM

**ALTERAÇÕES NOS HORÁRIOS DOS JOGOS ACORDADO POR UNANIMIDADE NO CONGRESSO TÉCNICO:**

**DATAS E HORARIOS DAS PARTIDAS:**

**DIA 16/7/2015 – QUINTA-FEIRA:**

**09H00: TORNEIO BLITZ**

**14H00: ROD 01 CONVENCIONAL**

**16H00: ROD 02 CONVENCIONAL**

**DIA 17/7/2015 – SEXTA-FEIRA**

**09H00: ROD 03 CONVENCIONAL**

**14H00: ROD 04 CONVENCIONAL**

**16H00: ROD 05 CONVENCIONAL**

**Ressaltando que essas alterações foram solicitadas pelos técnicos devido aos horários de volta para seus municípios no sábado.**

**Segue emparceiramento das primeiras rodadas:**



**XADREZ - RESULTADOS FINAIS**

**TORNEIO BLITZ OU RELÂMPAGO MISTO**

**JOER 2015 FINAL INFANTIL BLITZ OU RELÂMPAGO**

**Rodada 1 o 16.07.2015 para 09h00**

Me.	Nome	Pts	Res.	Pts	Nome
1	Thainá Amanda Almeida	0	1 - 0	0	Jessica Gabriela dos S. Magalhães
2	Danila Matos	0	0 - 1	0	Ryan Gabriel S. Alves
3	Cleidiane Araújo Aranha	0	0 - 1	0	Leticia M. Farias Oliveira
4	Luane Braga V. Oliveira	0	0 - 1	0	Herika Ribeiro Araujo
5	Mateus Carlos Batista	0	1F - 0F	0	Sanmela Eloá da Silva Quadros
6	Walinton Adalberto Rocha	0	1 - 0	0	Ryhan Carlos Cabral Caldas
7	Nilson Campos	0	0 - 1	0	Endryos Araujo Santos
8	Gabriel Vinicius da Silva Santos	0	0 - 1	0	Leticia Alves Cardoso
9	Vitor Bruno De Souza	0	1 - 0	0	Leticia Gomes Stedille
10	Felipe Bogorni Vieira	0	0 - 1	0	Poliana Helena Santana M Fantin
11	Welter Jhione de Brito Gonçalves	0	0 - 1	0	Guilherme Ferrarezi da Cruz
12	Daniele Avelino dos Santos	0	1F - 0F	0	Samuel Gustavo Kossmann
13	Carlos Eduardo Dos Santos Cinta Larga	0	1 - 0	0	Graziele Avelino dos Santos
14	Mateus Nunes dos Santos	0	1 - 0	0	Tulio Henrique Schneider Lucas

**Rodada 2 o 16.07.2015 para 09h15**

Me.	Nome	Pts	Res.	Pts	Nome
1	Leticia M. Farias Oliveira	1	0 - 1	1	Thainá Amanda Almeida
2	Ryan Gabriel S. Alves	1	0 - 1	1	Carlos Eduardo Dos S Cinta Larga
3	Herika Ribeiro Araujo	1	1 - 0	1	Walinton Adalberto Rocha
4	Endryos Araujo Santos	1	0 - 1	1	Mateus Carlos Batista
5	Leticia Alves Cardoso	1	1 - 0	1	Daniele Avelino dos Santos
6	Guilherme Ferrarezi da Cruz	1	1 - 0	1	Vitor Bruno De Souza
7	Poliana Helena Santana Mundel Fantin	1	1 - 0	1	Mateus Nunes dos Santos
8	Sanmela Eloá da Silva Quadros	0	0F - 1F	0	Cleidiane Araújo Aranha
9	Ryhan Carlos Cabral Caldas	0	0 - 1	0	Danila Matos
10	Leticia Gomes Stedille	0	1 - 0	0	Nilson Campos
11	Graziele Avelino dos Santos	0	0 - 1	0	Welter Jhione de Brito Gonçalves
12	Samuel Gustavo Kossmann	0	1 - 0	0	Luane Braga V. Oliveira
13	Tulio Henrique Schneider Lucas	0	1 - 0	0	Gabriel Vinicius da Silva Santos
14	Jessica Gabriela dos S. Magalhães	0	0 - 1	0	Felipe Bogorni Vieira



**FASE FINAL INFANTIL**  
**PORTO VELHO - RO**  
 10 a 18 de Julho



**Rodada 3 o 16.07.2015 para 09h30**

Me.	Nome	Pts	Res.	Pts	Nome
1	Thainá Amanda Almeida	2	1 - 0	2	Leticia Alves Cardoso
2	Carlos Eduardo Dos Santos Cinta Larga	2	1 - 0	2	Herika Ribeiro Araujo
3	Mateus Carlos Batista	2	1 - 0	2	Poliana Helena Santana M Fantin
4	Danila Matos	1	0 - 1	2	Guilherme Ferrarezi da Cruz
5	Walinton Adalberto Rocha	1	0 - 1	1	Ryan Gabriel S. Alves
6	Felipe Bogorni Vieira	1	1 - 0	1	Cleidiane Araújo Aranha
7	Vitor Bruno De Souza	1	1 - 0	1	Leticia M. Farias Oliveira
8	Welter Jhione de Brito Gonçalves	1	0 - 1	1	Endryos Araujo Santos
9	Mateus Nunes dos Santos	1	0 - 1	1	Samuel Gustavo Kossmann
10	Daniele Avelino dos Santos	1	0 - 1	1	Tulio Henrique Schneider Lucas
11	Luane Braga V. Oliveira	0	1 - 0	1	Leticia Gomes Stedille
12	Sanmela Eloá da Silva Quadros	0	0F - 1F	0	Ryhan Carlos Cabral Caldas
13	Nilson Campos	0	1 - 0	0	Graziele Avelino dos Santos
14	Gabriel Vinicius da Silva Santos	0	1 - 0	0	Jessica Gabriela dos S. Magalhães

**Rodada 4 o 16.07.2015 para 09h45**

Me.	Nome	Pts	Res.	Pts	Nome
1	Carlos Eduardo Dos Santos Cinta Larga	3	1 - 0	3	Thainá Amanda Almeida
2	Guilherme Ferrarezi da Cruz	3	0 - 1	3	Mateus Carlos Batista
3	Ryan Gabriel S. Alves	2	0 - 1	2	Poliana Helena Santana M Fantin
4	Herika Ribeiro Araujo	2	1 - 0	2	Samuel Gustavo Kossmann
5	Leticia Alves Cardoso	2	0 - 1	2	Felipe Bogorni Vieira
6	Tulio Henrique Schneider Lucas	2	0 - 1	2	Vitor Bruno De Souza
7	Endryos Araujo Santos	2	1 - 0	1	Ryhan Carlos Cabral Caldas
8	Cleidiane Araújo Aranha	1	0 - 1	1	Luane Braga V. Oliveira
9	Walinton Adalberto Rocha	1	0 - 1	1	Nilson Campos
10	Gabriel Vinicius da Silva Santos	1	1 - 0	1	Welter Jhione de Brito Gonçalves
11	Leticia Gomes Stedille	1	1 - 0	1	Danila Matos
12	Leticia M. Farias Oliveira	1	1 - 0	1	Daniele Avelino dos Santos
13	Jessica Gabriela dos S. Magalhães	0	½ - ½	1	Mateus Nunes dos Santos
14	Graziele Avelino dos Santos	0	1F - 0F	0	Sanmela Eloá da Silva Quadros

**Rodada 5 o 16.07.2015 para 10h00**

Me.	Nome	Pts	Res.	Pts	Nome
1	Mateus Carlos Batista	4	1 - 0	4	Carlos Eduardo Dos S Cinta Larga
2	Thainá Amanda Almeida	3	0 - 1	3	Endryos Araujo Santos
3	Felipe Bogorni Vieira	3	1 - 0	3	Herika Ribeiro Araujo
4	Poliana Helena Santana Mundel Fantin	3	1 - 0	3	Guilherme Ferrarezi da Cruz



**FASE FINAL INFANTIL**  
**PORTO VELHO - RO**  
**10 a 18 de Julho**

5	Ryan Gabriel S. Alves	2	1 - 0	2	Tulio Henrique Schneider Lucas
6	Nilson Campos	2	1 - 0	2	Leticia M. Farias Oliveira
7	Luane Braga V. Oliveira	2	½ - ½	2	Leticia Alves Cardoso
8	Vitor Bruno De Souza	3	1 - 0	2	Gabriel Vinicius da Silva Santos
9	Samuel Gustavo Kossmann	2	0 - 1	2	Leticia Gomes Stedille
10	Mateus Nunes dos Santos	1½	1 - 0	1	Cleidiane Araújo Aranha
11	Ryhan Carlos Cabral Caldas	1	1 - 0	1	Daniele Avelino dos Santos
12	Welter Jhione de Brito Gonçalves	1	0 - 1	1	Walinton Adalberto Rocha
13	Graziele Avelino dos Santos	1	1 - 0	1	Danila Matos
14	Sanmela Eloá da Silva Quadros	0	OF - 1F	½	Jessica Gabriela dos S. Magalhães

**Rodada 6 o 16.07.2015 para 10h15**

Me.	Nome	Pts	Res.	Pts	Nome
1	Mateus Carlos Batista	5	0 - 1	4	Felipe Bogorni Vieira
2	Poliana Helena Santana Mundel Fantin	4	1 - 0	4	Carlos Eduardo Dos S Cinta Larga
3	Endryos Araujo Santos	4	0 - 1	4	Vitor Bruno De Souza
4	Tulio Henrique Schneider Lucas	2	0 - 1	3	Thainá Amanda Almeida
5	Leticia Gomes Stedille	3	0 - 1	3	Ryan Gabriel S. Alves
6	Herika Ribeiro Araujo	3	1 - 0	3	Nilson Campos
7	Guilherme Ferrarezi da Cruz	3	0 - 1	2½	Luane Braga V. Oliveira
8	Leticia Alves Cardoso	2½	1 - 0	2½	Mateus Nunes dos Santos
9	Ryhan Carlos Cabral Caldas	2	0 - 1	2	Gabriel Vinicius da Silva Santos
10	Samuel Gustavo Kossmann	2	0 - 1	2	Walinton Adalberto Rocha
11	Leticia M. Farias Oliveira	2	1 - 0	2	Graziele Avelino dos Santos
12	Danila Matos	1	0 - 1	1½	Jessica Gabriela dos S. Magalhães
13	Cleidiane Araújo Aranha	1	1 - 0	1	Welter Jhione de Brito Gonçalves
14	Daniele Avelino dos Santos	1	1F - OF	0	Sanmela Eloá da Silva Quadros

**Rodada 7 o 16.07.2015 para 10h30**

Me.	Nome	Pts	Res.	Pts	Nome
1	Thainá Amanda Almeida	4	1 - 0	5	Mateus Carlos Batista
2	Vitor Bruno De Souza	5	1 - 0	5	Poliana Helena Santana M Fantin
3	Felipe Bogorni Vieira	5	1 - 0	4	Endryos Araujo Santos
4	Ryan Gabriel S. Alves	4	½ - ½	4	Herika Ribeiro Araujo
5	Carlos Eduardo Dos Santos Cinta Larga	4	1 - 0	3½	Leticia Alves Cardoso
6	Luane Braga V. Oliveira	3½	0 - 1	2	Tulio Henrique Schneider Lucas
7	Nilson Campos	3	0 - 1	3	Guilherme Ferrarezi da Cruz
8	Gabriel Vinicius da Silva Santos	3	1 - 0	3	Leticia M. Farias Oliveira
9	Walinton Adalberto Rocha	3	0 - 1	3	Leticia Gomes Stedille
10	Jessica Gabriela dos S. Magalhães	2½	1 - 0	2	Cleidiane Araújo Aranha
11	Mateus Nunes dos Santos	2½	0 - 1	2	Ryhan Carlos Cabral Caldas



**FASE FINAL INFANTIL**  
**PORTO VELHO - RO**  
**10 a 18 de Julho**

12	Graziele Avelino dos Santos	2	0 - 1	2	Samuel Gustavo Kossmann
13	Daniele Avelino dos Santos	2	0 - 1	1	Danila Matos
14	Welter Jhione de Brito Gonçalves	1	1 - 0	0	Sanmela Eloá da Silva Quadros

**JOER 2015 FINAL INFANTIL BLITZ OU RELÂMPAGO**

**Classificação Final**

Pos.	Nome	Clube	Pts	Res.	BUC	BUC	SB	Vict
1	Felipe Bogorni Vieira	Ariquemes/RO	6	0	24½	26	21,00	6
2	Vitor Bruno De Souza	Cacoal/RO	6	0	24	27	23,00	6
3	Poliana Helena S M Fantin	Cacoal/RO	5	0	30	32½	22,00	5
4	Mateus Carlos Batista	Presidente Médici/RO	5	0	29	32	21,00	5
5	Carlos Eduardo Dos S C Larga	Cacoal/RO	5	0	27	28½	19,00	5
6	Thainá Amanda Almeida	Jaru/RO	5	0	23	26	17,00	5
7	Herika Ribeiro Araujo	Cacoal/RO	4½	½	25½	28½	15,25	4
8	Ryan Gabriel S. Alves	São Francisco do Guaporé/RO	4½	½	24½	26½	14,25	4
9	Endryos Araujo Santos	Ariquemes/RO	4	0	27	29	12,50	4
10	Guilherme Ferrarezi da Cruz	Nova Brasilândia D'oeste/RO	4	0	24	26	13,00	4
11	Leticia Gomes Stedille	Alto Paraíso/RO	4	0	23½	25½	11,50	4
12	Gabriel Vinicius da S Santos	Nova Brasilândia D'oeste/RO	4	0	21	23	10,50	4
13	Leticia Alves Cardoso	Ariquemes/RO	3½	0	26	27	9,25	3
14	Luane Braga V. Oliveira	Rolim de Moura/RO	3½	0	22½	24	11,25	3
15	Jessica Gabriela S. Magalhães	São Francisco do Guaporé/RO	3½	0	21	22½	6,25	3
16	Tulio Henrique S Lucas	São Miguel do Guaporé/RO	3	0	25½	26½	8,50	3
17	Nilson Campos	Jaru/RO	3	0	22½	24	7,50	3
18	Walinton Adalberto Rocha	Theobroma/RO	3	0	22	24	8,00	3
19	Samuel Gustavo Kossmann	Pimenteiras/RO	3	0	21½	23	7,50	3
20	Leticia M. Farias Oliveira	Seringueiras/RO	3	0	21	22	4,00	3
21	Ryhan Carlos Cabral Caldas	Ji-paraná/RO	3	0	17½	18½	5,50	3
22	Mateus Nunes dos Santos	Vilhena/RO	2½	0	20½	22	6,00	2
23	Cleidiane Araújo Aranha	Nova Brasilândia/RO	2	0	20½	22½	4,50	2
24	Welter Jhione de B Gonçalves	União Bandeirantes/RO	2	0	19½	21	4,50	2
25	Danila Matos	Jaru/RO	2	0	19½	20½	3,50	2
26	Graziele Avelino dos Santos	Vilhena/RO	2	0	18½	20	3,50	2
27	Daniele Avelino dos Santos	Vilhena/RO	2	0	17	18½	4,50	2
28	Sanmela Eloá da Silva Quadros	Porto Velho/RO	0	0	17	18½	0,00	0

**XADREZ**

**TORNEIO CONVENCIONAL OU PENSADO MASCULINO**

**JOER 2015 FINAL INFANTIL MASCULINO**

**Rodada 1 o 16.07.2015 para 14h00**

Me.	Nome	Pts	Res.	Pts	Nome
1	Ryan Gabriel S. Alves	0	0 - 1	0	Carlos Eduardo Dos Santos Cinta Larga
2	Tulio Henrique Schneider Lucas	0	1 - 0	0	Mateus Carlos Batista
3	Ryhan Carlos Cabral Caldas	0	1 - 0	0	Walinton Adalberto Rocha
4	Endryos Araujo Santos	0	0 - 1	0	Nilson Campos
5	Vitor Bruno De Souza	0	1 - 0	0	Gabriel Vinicius da Silva Santos
6	Felipe Bogorni Vieira	0	1 - 0	0	Welter Jhione de Brito Gonçalves
7	Samuel Gustavo Kossmann	0	0 - 1	0	Guilherme Ferrarezi da Cruz
	Mateus Nunes dos Santos	0	1 - -		Bye

**Rodada 2 o 16.07.2015 para 16h00**

Me.	Nome	Pts	Res.	Pts	Nome
1	Guilherme Ferrarezi da Cruz	1	0 - 1	1	Ryhan Carlos Cabral Caldas
2	Nilson Campos	1	0 - 1	1	Tulio Henrique Schneider Lucas
3	Mateus Nunes dos Santos	1	0 - 1	1	Vitor Bruno De Souza
4	Carlos Eduardo Dos Santos Cinta Larga	1	1 - 0	1	Felipe Bogorni Vieira
5	Walinton Adalberto Rocha	0	0 - 1	0	Ryan Gabriel S. Alves
6	Mateus Carlos Batista	0	1 - 0	0	Samuel Gustavo Kossmann
7	Welter Jhione de Brito Gonçalves	0	0 - 1	0	Endryos Araujo Santos
	Gabriel Vinicius da Silva Santos	0	1 - -		Bye

**Rodada 3 o 17.07.2015 para 09h00**

Me.	Nome	Pts	Res.	Pts	Nome
1	Ryhan Carlos Cabral Caldas	2	0 - 1	2	Carlos Eduardo Dos Santos Cinta Larga
2	Vitor Bruno De Souza	2	1 - 0	2	Tulio Henrique Schneider Lucas
3	Ryan Gabriel S. Alves	1	1 - 0	1	Guilherme Ferrarezi da Cruz
4	Gabriel Vinicius da Silva Santos	1	0 - 1	1	Mateus Carlos Batista
5	Felipe Bogorni Vieira	1	1 - 0	1	Nilson Campos
6	Endryos Araujo Santos	1	0 - 1	1	Mateus Nunes dos Santos
7	Samuel Gustavo Kossmann	0	1 - 0	0	Welter Jhione de Brito Gonçalves
	Waliton Adalberto Rocha	0	1 - -		Bye



**FASE FINAL INFANTIL**  
**PORTO VELHO - RO**  
 10 a 18 de Julho

**Rodada 4 o 17.07.2015 para 14h00**

Me.	Nome	Pts	Res.	Pts	Nome
1	Carlos Eduardo Dos Santos Cinta Larga	3	0 - 1	3	Vitor Bruno De Souza
2	Tulio Henrique Schneider Lucas	2	0 - 1	2	Ryan Gabriel S. Alves
3	Mateus Carlos Batista	2	0 - 1	2	Felipe Bogorni Vieira
4	Mateus Nunes dos Santos	2	0 - 1	2	Ryhan Carlos Cabral Caldas
5	Nilson Campos	1	0 - 1	1	Samuel Gustavo Kossmann
6	Guilherme Ferrarezi da Cruz	1	0 - 1	1	Endryos Araujo Santos
7	Welter Jhione de Brito Gonçalves	0	0 - 1	1	Gabriel Vinicius da Silva Santos

**Rodada 5 o 17.07.2015 para 16h00**

Me.	Nome	Pts	Res.	Pts	Nome
1	Vitor Bruno De Souza	4	0 - 1	3	Ryan Gabriel S. Alves
2	Ryhan Carlos Cabral Caldas	3	0 - 1	3	Felipe Bogorni Vieira
3	Samuel Gustavo Kossmann	2	0 - 1	3	Carlos Eduardo Dos Santos Cinta Larga
4	Endryos Araujo Santos	2	0 - 1	2	Mateus Carlos Batista
5	Gabriel Vinicius da Silva Santos	2	0 - 1	2	Tulio Henrique Schneider Lucas
6	Nilson Campos	1	½ - ½	2	Mateus Nunes dos Santos
7	Welter Jhione de Brito Gonçalves	0	0 - 1	1	Guilherme Ferrarezi da Cruz

**Classificação Final**

Pos.	Nome	MUNICIPIO	ESCOLA	Pts	DES	
1	Carlos Eduardo Dos Santos Cinta Larga	Cacoal/Ro	E.E.E.F.M.CARLOS GOMES	4	15	Clas. P/ Nacional
2	Vitor Bruno De Souza	Cacoal/Ro	E.E.E.F.M.CARLOS GOMES	4	13	
3	Ryan Gabriel S. Alves	São Francisco Do Guaporé/RO	EMPEFM PEREIRA E CACERES	4	13	
4	Felipe Bogorni Vieira	Ariquemes/Ro	CORA CORALINA	4	11½	
5	Tulio Henrique Schneider Lucas	São Miguel Do Guaporé/RO	EEEF. DEONILDO CARAGNATTO	3	12½	
6	Ryhan Carlos Cabral Caldas	Ji-Paraná/RO	MARECHAL RONDON	3	12	
7	Mateus Carlos Batista	Presidente Médici/Ro	LUIS CAPILLA	3	11	
8	Mateus Nunes Dos Santos	Vilhena/RO	TENETE MELO	2½	11	
9	Gabriel Vinicius Da Silva Santos	Nova Brasilândia D'oeste/RO	NOSSA SENHORA DAS GRAÇAS	2	11½	
10	Guilherme Ferrarezi Da Cruz	Nova Brasilândia D'oeste/RO	NOSSA SENHORA DAS GRAÇAS	2	11	
11	Samuel Gustavo Kossmann	Pimenteiras/RO	INACIO DE CASTRO	2	10½	
12	Endryos Araujo Santos	Ariquemes/Ro	HEITOR V. LOBOS	2	8½	
13	Nilson Campos	Jaru/RO	OLGA DELLAIA	1½	11	
14	Waliton Adalberto Rocha	Theobroma/RO	E.M.E.I.E.F. JOSUE DE CASTRO	1	11½	
15	Welter Jhione De Brito Gonçalves	União Bandeirantes/RO	CESAR FREITAS CASSOL	0	10	



**FASE FINAL INFANTIL**  
**PORTO VELHO - RO**  
 10 a 18 de Julho

**OBS:** os atletas Vitor Bruno De Souza e Ryan Gabriel S. Alves ficaram empatados em pontos e todos os critérios de desempate sendo realizado o sorteio na presença dos técnicos e árbitros ficando a colocação acima.

**TORNEIO CONVENCIONAL OU PENSADO FEMININO**

**JOER 2015 FINAL INFANTIL FEMININO**

**Rodada 1 o 16.07.2015 para 14h00**

Me.	Nome	Pts	Res.	Pts	Nome
1	Leticia M. Farias Oliveira	0	1 - 0	0	Cleidiane Araújo Aranha
2	Herika Ribeiro Araujo	0	1 - 0	0	Luane Braga V. Oliveira
3	Sanmela Eloá da Silva Quadros	0	OF - 1F	0	Leticia Alves Cardoso
4	Poliana Helena Mundel Fantin	0	1 - 0	0	Leticia Gomes Stedille
5	Thainá Amanda Almeida	0	1 - 0	0	Jessica Gabriela dos Santos Magalhães
6	Daniele Avelino dos Santos	0	1 - 0	0	Danila Matos
	Graziele Avelino dos Santos	0	1 - -		Bye

**Rodada 2 o 16.07.2015 para 16h00**

Me.	Nome	Pts	Res.	Pts	Nome
1	Poliana Helena Mundel Fantin	1	1 - 0	1	Thainá Amanda Almeida
2	Graziele Avelino dos Santos	1	0 - 1	1	Herika Ribeiro Araujo
3	Leticia Alves Cardoso	1	1 - 0	1	Leticia M. Farias Oliveira
4	Cleidiane Araújo Aranha	0	0 - 1	1	Daniele Avelino dos Santos
5	Jessica Gabriela dos Santos Magalhães	0	1 - 0	0	Luane Braga V. Oliveira
6	Danila Matos	0	0 - 1	0	Leticia Gomes Stedille

**Rodada 3 o 17.07.2015 para 09h00**

Me.	Nome	Pts	Res.	Pts	Nome
1	Herika Ribeiro Araujo	2	0 - 1	2	Poliana Helena Mundel Fantin
2	Daniele Avelino dos Santos	2	1 - 0	2	Leticia Alves Cardoso
3	Thainá Amanda Almeida	1	1 - 0	1	Graziele Avelino dos Santos
4	Leticia M. Farias Oliveira	1	½ - ½	1	Jessica Gabriela dos Santos Magalhães
5	Leticia Gomes Stedille	1	1 - 0	0	Cleidiane Araújo Aranha
6	Luane Braga V. Oliveira	0	1 - 0	0	Danila Matos

**Rodada 4 o 17.07.2015 para 14h00**

Me.	Nome	Pts	Res.	Pts	Nome
1	Poliana Helena Mundel Fantin	3	1 - 0	3	Daniele Avelino dos Santos
2	Leticia Alves Cardoso	2	0 - 1	2	Thainá Amanda Almeida
3	Leticia Gomes Stedille	2	1 - 0	2	Herika Ribeiro Araujo
4	Jessica Gabriela dos Santos Magalhães	1½	0 - 1	1	Graziele Avelino dos Santos
5	Luane Braga V. Oliveira	1	1 - 0	1½	Leticia M. Farias Oliveira
6	Cleidiane Araújo Aranha	0	1 - 0	0	Danila Matos





**FASE FINAL INFANTIL**  
**PORTO VELHO - RO**  
 10 a 18 de Julho

**Rodada 5 o 17.07.2015 para 16h00**

Me.	Nome	Pts	Res.	Pts	Nome
1	Graziele Avelino dos Santos	2	0 - 1	4	Poliana Helena Mundel Fantin
2	Thainá Amanda Almeida	3	0 - 1	3	Leticia Gomes Stedille
3	Daniele Avelino dos Santos	3	0 - 1	2	Luane Braga V. Oliveira
4	Herika Ribeiro Araujo	2	1 - 0	2	Leticia Alves Cardoso
5	Cleidiane Araújo Aranha	1	0 - 1	1½	Jessica Gabriela dos Santos Magalhães
6	Danila Matos	0	1 - 0	1½	Leticia M. Farias Oliveira

**Classificação Final**

Pos.	Nome	MUNICIPIO	ESCOLA	Pts	
1	Poliana Helena Mundel Fantin	Cacoal/RO	E.E.E.F.M.CARLOS GOMES	5	Clas. p/ Nacional
2	Leticia Gomes Stedille	Alto Paraíso/RO	LAURINDO RABELO	4	
3	Herika Ribeiro Araujo	Cacoal/RO	E.E.E.F.M.CARLOS GOMES	3	
4	Thainá Amanda Almeida	Jaru/RO	OLGA DELLAIA	3	
5	Daniele Avelino dos Santos	Vilhena/RO	TENETE MELO	3	
6	Luane Braga V. Oliveira	Rolim de Moura/RO	CEL. ALUÍZIO P. FERREIRA	3	
7	Jessica Gabriela dos S Magalhães	São F do Guaporé/RO	EEEFM MARCILENE CARVALHO	2½	
8	Graziele Avelino dos Santos	Vilhena/RO	TENETE MELO	2	
9	Leticia Alves Cardoso	Ariquemes/RO	ANISIO TEIXEIRA	2	
10	Leticia M. Farias Oliveira	Serigueiras/RO	E.M.E.F. VENCESLAU BRÁS	1½	
11	Cleidiane Araújo Aranha	Nova Brasilândia/RO	NOSSA SENHORA DAS GRAÇAS	1	
12	Danila Matos	Jaru/RO	OLGA DELLAIA	1	
13	Sanmela Eloá da Silva Quadros	Porto Velho/RO	MARCELO CÂNDIA-BR	0	

**XADREZ - MASCULINO:**

POS.	ESCOLA	MUNICIPIO	PONTOS
1º	E.E.E.F.M.CARLOS GOMES	CACOAL	81
2º	CORA CORALINA	ARIQUEMES	42
3º	EMPEFM PEREIRA E CACERES	SÃO FRANCISCO	14
4º	LUIS CAPILLA	PRESIDENTE MÉDICI	10
5º	EEEF. DEONILDO CARAGNATTO	SÃO MIGUEL	5
6º	MARECHAL RONDON	JÍ-PARANÁ	3
7º	TENETE MELO	VILHENA	1



**FASE FINAL INFANTIL**  
**PORTO VELHO - RO**  
10 a 18 de Julho



**XADREZ**

**ALUNOS/ATLETAS CLASSIFICADOS PARA FASE NACIONAL:**

<b>NOME</b>	<b>DOC</b>	<b>ESCOLA</b>	<b>MUNICIPIO</b>
<b>Poliana Helena Santina Mundel Fantin</b>	<b>1087256/SSP RO</b>	<b>E.E.E.F.M. CARLOS GOMES</b>	<b>CACOAL/RO</b>
<b>Carlos Eduardo dos Santos Cinta Larga</b>	<b>3161/FUNAI</b>	<b>E.E.E.F.M. CARLOS GOMES</b>	<b>CACOAL/RO</b>

**TÉCNICO CLASSIFICADO PARA FASE NACIONAL:**

<b>NOME</b>	<b>DOC</b>	<b>ESCOLA</b>	<b>MUNICIPIO</b>
<b>Rogério Kester</b>	<b>628570/SSP RO</b>	<b>E.E.E.F.M. CARLOS GOMES</b>	<b>CACOAL/RO</b>

**Alertamos para que os alunos atentem para o Art. 4º do Regulamento Específico de Xadrez que trata sobre os uniformes. Não será permitido aluno jogar de sandália ou chinelo e o mesmo deverá estar trajando camiseta com nome da escola e município.**

**ROGERIO KESTER**  
**COORDENADOR DA MODALIDADE**  
**9973 9361(vivo) OU 92023768 (claro)**





## RESULTADOS CICLISMO

### ➤ ESTRADA (EM CIRCUITO)

CLAS.	ALUNO (A) ATLETA	ESCOLA	MUNICÍPIO	TEMPO	
1º	<b>CAMILA S. PEIXOTO</b>	<b>JUSCELINO KUBITSCHK</b>	<b>PORTO VELHO</b>	<b>20'52"</b>	<b>Clas. p/ Nacional</b>
2º	TAMILY DIAS DE VARGAS	ANÍSIO TEIXEIRA	ARIQUEMES	23'40"	
-	LAURA THAYANA GELATI	COLÉGIO VANKS	VILHENA	N/C	

### ➤ ESTRADA (EM CIRCUITO)

CLAS.	ALUNO (A) ATLETA	ESCOLA	MUNICÍPIO	TEMPO	
1º	<b>ADRIAN DA SILVA MACEDO</b>	<b>ALKINDAR BRASIL</b>	<b>GUAJARÁ-MIRIM</b>	<b>21'10"</b>	<b>Clas. p/ Nacional</b>
2º	IAN WEISSNER PORTELA	HEITOR V. LOBOS	ARIQUEMES	17'30"	
3º	GABRIEL BARBOSA PAIVA	UNICAMPO	CEREJEIRAS	17'05"	
4º	COSMO RESENDE GOULART	GONÇALVES DIAS	JI-PARANÁ		
5º	RICARDO J.D. MEDEIROS	TANCREDO NEVES	CEREJEIRAS		
6º	LUCAS LIMA DE MEDEIROS	SESI	PORTO VELHO		
6º	CARLOS DANIEL	JK	PORTO VELHO		
-	BRUNO RODRIGUES	TITO LOURENÇO	JARU		
-	GUSTAVO H. M. FRANCO	GONÇALVES DIAS	JI-PARANÁ		N/C
-	PAULO VÍTOR R. DOS SANTOS	JK	PORTO VELHO		
-	DANILO JOSÉ	PLÁCIDO DE CASTRO	JARU		

### ➤ CONTRA O RELÓGIO INDIVIDUAL INFANTIL FEMININO

CLAS.	ALUNO (A) ATLETA	ESCOLA	MUNICÍPIO	TEMPO	
1º	<b>TAMILY DIAS DE VARGAS</b>	<b>ANÍSIO TEIXEIRA</b>	<b>ARIQUEMES</b>	<b>0'57''69</b>	<b>Clas. p/ Nacional</b>
2º	CAMILA S. PEIXOTO	<b>JUSCELINO KUBITSCHK</b>	PORTO VELHO	1'03''44	
-	LAURA THAYANA GELATI	COL. VANKS	VILHENA	N/C	



➤ **CONTRA O RELÓGIO INDIVIDUAL INFANTIL MASCULINO**

CLAS.	ALUNO (A) ATLETA	ESCOLA	MUNICÍPIO	TEMPO	
1º	<b>ADRIAN DA SILVA MACEDO</b>	<b>ALKINDAR BRASIL</b>	<b>GUAJARÁ-MIRIM</b>	<b>0'47''23</b>	Clas. p/ Nacional
2º	GABRIEL BARBOSA PAIVA	UNICAMPO	CEREJEIRAS	0'49''13	
3º	CARLOS DANIEL	JK	PORTO VELHO	0'52''67	
4º	IAN WEISSNER PORTELA	HEITOR V. LOBOS	ARIQUEMES	0'52''99	
5º	LUCAS LIMA DE MEDEIROS	SESI	PORTO VELHO	0'54''75	
6º	COSMO RESENDE GOULART	GONÇALVES DIAS	JI-PARANÁ	0'55''65	
7º	BRUNO RODRIGUES	TITO LOURENÇO	JARU	0'56''00	
-	GUSTAVO H. M. FRANCO	GONÇALVES DIAS	JI-PARANÁ	N/C	
-	PAULO VÍTOR R. DOS SANTOS	JK	PORTO VELHO		
-	DANILO JOSÉ	PLÁCIDO DE CASTRO	JARU		

➤ **PROVA POR PONTOS INFANTIL FEMININO**

CLASS	ALUNO (A) ATLETA	ESCOLA	MUNICÍPIO	PONTOS
1º	<b>CAMILA S. PEIXOTO</b>	<b>ANÍSIO TEIXEIRA</b>	<b>PORTO VELHO</b>	<b>25</b>
2º	TAMILY DIAS DE VARGAS	ANÍSIO TEIXEIRA	ARIQUEMES	15
-	LAURA THAYANA GELATI	COLÉGIO VANKS	VILHENA	N/C

➤ **PROVA POR PONTOS INFANTIL MASCULINO**

CLASS	ALUNO (A) ATLETA	ESCOLA	MUNICÍPIO	PONTOS
1º	<b>ADRIAN DA SILVA MACEDO</b>	<b>ALKINDAR BRASIL</b>	<b>GUAJARÁ-MIRIM</b>	<b>15</b>
2º	IAN WEISSNER PORTELA	HEITOR V. LOBOS	ARIQUEMES	8
3º	GABRIEL BARBOSA PAIVA	UNICAMPO	CEREJEIRAS	7
4º	COSMO RESENDE GOULART	GONÇALVES DIAS	JI-PARANÁ	2



**FASE FINAL INFANTIL**  
**PORTO VELHO - RO**  
 10 a 18 de Julho

5°	RICARDO J.D. MEDEIROS	TANCREDO NEVES	CEREJEIRAS	1
6°	LUCAS LIMA DE MEDEIROS	SESI	PORTO VELHO	0
6°	CARLOS DANIEL	JK	PORTO VELHO	0
-	BRUNO RODRIGUES	TITO LOURENÇO	JARU	N/C
-	GUSTAVO H. M. FRANCO	GONÇALVES DIAS	JI-PARANÁ	
-	PAULO VÍTOR R. DOS SANTOS	JK	PORTO VELHO	
-	DANILO JOSÉ	PLÁCIDO DE CASTRO	JARU	

## JUDÔ

<b>Local: SESI (Av. Rio de Janeiro)</b>		
16/Julho	<b>Tarde</b>	14h00 às 15h00 – Pesagem 15h30 – Reunião Técnica e Sorteio das Chaves
<b>Local: SESI (Av. Rio de Janeiro)</b>		
17/Julho	<b>MANHÃ</b>	08h00 – Competição (Categorias +64, -64, -58, -53)
	<b>TARDE</b>	14h00 – Competição (Categorias -36, -40, -44, -48)
José de Oliveira da Silva <b>(Coordenador)</b> Telefone: 8121-9511 – 3211-1690		

### RESULTADO INDIVIDUAL INFANTIL FEMININO

#### **-36KG**

CLASS	NOME DO ATLETA	MUNICÍPIO	ESCOLA	
1°	FRANCINEIDE A. PEREIRA	COLORADO	MANUEL BANDEIRA	Clas. p/ Nacional
2°	DAMARYS SANTOS	CACOAL	HONORINA	
3°	LAYLA FORTUNATO	NOVA MAMORÉ	JORGE TEIXEIRA	



**FASE FINAL INFANTIL**  
**PORTO VELHO - RO**  
 10 a 18 de Julho

**-40KG**

CLASS	NOME DO ATLETA	MUNICÍPIO	ESCOLA	
1°	<b>THAIANY DOS SANTOS</b>	<b>CACOAL</b>	<b>CELSO FERREIRA</b>	<b>Clas. p/ Nacional</b>
2°	HAGHATTA LARISSA	CACOAL	ANTONIO GONÇALVES	
3°	VITÓRIA ALMEIDA	ARIQUEMES	ANISIO TEIXEIRA	

**-44KG**

CLASS	NOME DO ATLETA	MUNICÍPIO	ESCOLA	
1°	<b>LAIZA PIRES</b>	<b>NOVA MAMORÉ</b>	<b>SALOMÃO SILVA</b>	<b>Clas. p/ Nacional</b>
2°	YASMIM ROCHA	JI PARANA	MARECHAL RONDON	
3°	ANA CLARA B. DA SILVA	PORTO VELHO	MURILO BRAGA	

**-48KG**

CLASS	NOME DO ATLETA	MUNICÍPIO	ESCOLA	
1°	<b>DALITA KOBASHI</b>	<b>PRES MEDICE</b>	<b>C. D. ANDRADE</b>	<b>Clas. p/ Nacional</b>
2°	THAIS CRUZ	NOVA MAMORÉ	SALOMÃO SILVA	
3°	RAYSA CRISTINA	PIMENTA BUENO	CORDEIRO FARIAS	
3°	KAILANE NOVAES SANTOS	ARIQUEMES	ANISIO TEIXEIRA	

**-53KG**

CLASS	NOME DO ATLETA	MUNICÍPIO	ESCOLA	
1°	<b>MARIA GABRIELA</b>	<b>OURO PRETO</b>	<b>JOAQUIM DE LIMA</b>	<b>Clas. p/ Nacional</b>
2°	RHAYANNY BARBOSA	COLORADO	PAULO ASSIS RIBEIRO	
3°	ANDRESSA SILVEIRA	ARIQUEMES	ANISIO TEIXEIRA	
3°	JULIA GABRIELY S ROSA	COLORADO	PAULO ASSIS RIBEIRO	
4°	ISABELLE TOURINHO	PORTO VELHO	TERRA NOVA	
5°	VANDESLAINE BARCELLOS	ARIQUEMES	ANISIO TEIXEIRA	
6°	HELLEN HEMILLY	PIMENTA BUENO	C. DE FARIAS	
7°	LORAYNE AMORIM	JARU	OLGA DELLAIA	



**FASE FINAL INFANTIL**  
**PORTO VELHO - RO**  
 10 a 18 de Julho

**-58KG**

CLASS	NOME DO ATLETA	MUNICÍPIO	ESCOLA	
1°	<b>ALLANYS MOURA</b>	<b>COLORADO</b>	<b>PAULO ASSIS RIBEIRO</b>	<b>Clas. p/ Nacional</b>
2°	KASSIANE CRUZ	NOVA MAMORÉ	SALOMÃO SILVA	
3°	JULIANA NANTES	JI PARANA	IRINEU DRESH	
3°	MARIA LUIZA B. DA SILVA	PORTO VELHO	MURILO BRAGA	
4°	YASMIM DOS SILVA	ARIQUEMES	MIGRANTES	
5°	YASMIN DORNELES SANA	ARIQUEMES	MONTEIRO LOBATO	

**-64KG**

CLASS	NOME DO ATLETA	MUNICÍPIO	ESCOLA	
1°	<b>VANESSA HORTIZ RUIZ</b>	<b>COSTA MARQUES</b>	<b>ANGELINA DOS ANJOS</b>	<b>Clas. p/ Nacional</b>
2°	LAURA BEATRIZ	PIMENTA BUENO	ANISIO SERRÃO	
3°	KELLY LOPES	NOVA CALIFORNIA	BANDEIRANTES	
3°	ÉRIKA SOUZA	NOVA MAMORÉ	CASSIMIRO DE ABREU	

**+64KG**

CLASS	NOME DO ATLETA	MUNICÍPIO	ESCOLA	
1°	<b>CLARISSE MACEDO</b>	<b>PORTO VELHO</b>	<b>SÃO FRANCISCO</b>	<b>Clas. p/ Nacional</b>
2°	LUANA LOURENÇO	CACOAL	PEDRO A. CABRAL	

**RESULTADO INDIVIDUAL - INFANTIL MASCULINO**

**-36KG**

CLASS	NOME DO ATLETA	MUNICÍPIO	ESCOLA	
1°	<b>GUSTAVO ANDRADE</b>	<b>CACOAL</b>	<b>FREI CANECA</b>	<b>Clas. p/ Nacional</b>
2°	PEDRO LAMOTA	JI PARANA	JOSÉ FRANCISCO	
3°	LUCAS EMANUEL	COLORADO	MANUEL BANDEIRA	
3°	RAFAEL CASTRO	VILHENA	MARIA ARLETE	
4°	CARLOS VINICIUS	ARIQUEMES	A. TEIXEIRA	
5°	GLADSON OLIVEIRA	NOVA MAMORÉ	SALOMÃO SILVA	
6°	MATHEUS OLIVEIRA	CACOAL	GRACILIANO	



**FASE FINAL INFANTIL**  
**PORTO VELHO - RO**  
**10 a 18 de Julho**



**JOGOS**  
**ESCOLARES**  
**DE RONDÔNIA**  
**2015**

7°	CLEIVISON SILVA	BURITIS	BURITI
----	-----------------	---------	--------

**-40KG**

CLASS	NOME DO ATLETA	MUNICÍPIO	ESCOLA	
1°	<b>PABLO JUNIOR</b>	<b>COLORADO</b>	<b>MANUEL BANDEIRA</b>	<b>Clas. p/ Nacional</b>
2°	GUSTAVO HENRIQUE	COLORADO	MANUEL BANDEIRA	
3°	ANDERSON FREITAS	JI PARANA	IRINEU DRESH	
3°	DAVI SANTOS	ARIQUEMES	CORA CORALINA	

**-44KG**

CLASS	NOME DO ATLETA	MUNICÍPIO	ESCOLA	
1°	<b>WALISSON BEZERRA</b>	<b>ALTA FLORESTA</b>	<b>JK</b>	<b>Clas. p/ Nacional</b>
2°	GUILHERME RIBEIRO	COLORADO	MANUEL BANDEIRA	
3°	RÔMULO DA SILVA	ARIQUEMES	A. TEIXEIRA	
3°	FLAVIO CARVALHO	CACOAL	FREI CANECA	
4°	KAIAN LIMA	JI PARANA	JK	
5°	JULIO CESAR	CACOAL	PAULO FREIRE	
6°	PEDRO HENRIQUE	ARIQUEMES	ADVENTISTA	
7°	BRUNO FEITOSA FILHO	PORTO VELHO	COLÉGIO OBJETIVO	

**-48KG**

CLASS	NOME DO ATLETA	MUNICÍPIO	ESCOLA	
1°	<b>ALLAN BRUNO</b>	<b>CACOAL</b>	<b>AURELIO</b>	<b>Clas. p/ Nacional</b>
2°	MATHEUS HENRIQUE	VILHENA	M ARLETE	
3°	GLEGUER PATRICK	ARIQUEMES	A TEIXEIRA	
3°	ELIAKIM SANTOS	ARIQUEMES	A.TEIXEIRA	
4°	BRUNO KENZO	COLORADO	MANUEL BANDEIRA	
5°	PATRICK LEMOS	JI PARANA	IRINEU DRESH	
6°	KAIKY COSTA	NOVA MAMORE	SALOMÃO SILVA	





**FASE FINAL INFANTIL**  
**PORTO VELHO - RO**  
 10 a 18 de Julho

**-53KG**

LASS	NOME DO ATLETA	MUNICÍPIO	ESCOLA	
<b>1°</b>	<b>RUAN GLADSON SILVA</b>	<b>PORTO VELHO</b>	<b>COLÉGIO OBJETIVO</b>	<b>Clas. p/ Nacional</b>
2°	JOSÉ WILLIAN	VILHENA	CECILIA MEIRELES	
3°	KAUÃ SILVA	ARIQUEMES	ANISIO SERRÃO	
3°	LEONARDO GARCIA	ESP. D'OESTE	JEAN PIAGET	
4°	GEOVANE DOS SANTOS	CACOAL	HONORINA	
5°	DEIVID DENER	EXTREMA	JAIME PEIXOTO	
6°	RAFAEL VASCONCELOS	JARU	OLGA DELLAIA	
7°	VICTOR RODRIGO	JI PARANA	IRINEU DRESH	

**-58KG**

CLASS	NOME DO ATLETA	MUNICÍPIO	ESCOLA	
<b>1°</b>	<b>ARTUR LUIZ</b>	<b>COLORADO</b>	<b>MANUEL BANDEIRA</b>	<b>Clas. p/ Nacional</b>
2°	THIAGO DOS SANTOS	JI PARANA	J. FRANCISCO	
3°	RICHELMI VENÂNCIO	ALTA FLORESTA	JK	
3°	YURI DOS SANTOS	PRES MEDICE	PRES MEDICE	
4°	WELIWANGER SANTOS	NOVA MAMORÉ	SALOMÃO SILVA	
5°	MATHEUS LIMA	JARU	OLGA DELLAIA	

**-64KG**

CLASS	NOME DO ATLETA	MUNICÍPIO	ESCOLA	
<b>1°</b>	<b>IAGO MACEDO</b>	<b>ARIQUEMES</b>	<b>HEITOR VILAS LOBOS</b>	<b>Clas. p/ Nacional</b>
2°	MATHEUS SOUZA	PORTO VELHO	ESTUDO E TRABALHO	
3°	MARCOS VINICIUS	JI PARANA	JK	
3°	JOÃO VITOR	COLORADO	MANUEL BANDEIRA	
4°	BENEDITO SILVA	PORTO VELHO	COLÉGIO OBJETIVO	



**FASE FINAL INFANTIL  
PORTO VELHO - RO  
10 a 18 de Julho**

**+64KG**

CLASS	NOME DO ATLETA	MUNICÍPIO	ESCOLA	
1°	LEONARDO TASSARO	CACOAL	PEDRO A. CABRAL	Clas. p/ Nacional
2°	GABRIEL MESABARBA	ARIQUEMES	IFRO	
3°	RAFAEL LUCAS	ROLIM DE MOURA	NILSON SILVA	
3°	MATEUS ROSSAROLLA	COLORADO	PAULO ASSIS	
4°	GABRIEL DIAS	ROLIM DE MOURA	NILSON SILVA	
5°	DAVID ANDERSON	PIMENTA BUENO	ANISIO SERRÃO	
6°	KASSIO WEVERTON SILVA	BURITIS	BURITI	
7°	DOUGLAS JUNIOR	JI PARANA	JULIO GUERRA	

## KARATE

<b>Local: Escola Major Guapindaia</b>		
16/Julho	<b>Tarde</b>	15h30 – Reunião Técnica e Sorteio das Chaves
<b>Local: SESI (Av. Rio de Janeiro)</b>		
17/Julho	<b>MANHÃ</b>	08h00 – Competição
Erivelto de Almeida Duarte <b>(Coordenador)</b> Telefone: 9256-3642		

## FASE FINAL INFANTIL JOER – KARATE

### INFANTIL MASCULINO

#### INFANTIL A “2003” BRANCA/ LARANJA:

CAIO MEZZOMO – VILHENA (MARECHAL RONDON)ok **CAMPEÃO**  
BRUNO NOGUEIRA – S.F. DO GUAPORÉ (CAMPOS SALES) ok **2 LUGAR**  
PAULO BARROS – JI-PARANÁ (ALMIR ZANDONADI)ok **3 LUGAR**  
PAULO DE MORAIS – PORTO VELHO (E. CENTRO SIMIANO)

#### INFANTIL A “2003” VERDE/ PRETA:

GUILHERME MENEZES – JI-PARANÁ (GONÇALVES DIAS)ok **CAMPEÃO**  
ADRIAN DAMASCENO – VILHENA (WILSON CAMARGO)ok **2 LUGAR**



## FASE FINAL INFANTIL

### PORTO VELHO - RO

10 a 18 de Julho



JOGOS  
ESCOLARES  
DE RONDÔNIA  
2015

#### INFANTIL B “2002” BRANCA/ LARANJA:

HIGOR CARVALHO SILVA – S.F. DO GUAPORÉ (CAMPOS SALES)ok **CAMPEÃO**

ALEXANDRE RODRIGUES SOUZA – JI-PARANÁ (ANTONIO BIANCO)ok **2 LUGAR**

THIAGO METSKER – ARIQUEMES (MIGRANTES)OK **3 LUGAR**

PEDRO BATISTA – PORTO VELHO (DUQUE DE CAXIAS)ok

JACKSON N. SILVA – ESPIGÃO D OESTE ( TEOBALDO FERREIRA)ok

GUSTAVO NASCIMENTO – SERINGUEIRAS (OSWALDO PIANA)

RENATO FEITOSA – ROLIM DE MOURA (ULISSES GUIMARÃES)OK

MICHEL SIQUEIRA – COLORADO D OESTE (PAULO RIBEIRO)ok

FRANCISCO JARBSO – GUAJARÁ (DURVALINA)OK

#### INFANTIL B “2002” VERDE/ PRETA:

GABRIEL DA COSTA – ARIQUEMES (ALDEMIR LIMA)ok **CAMPEÃO**

#### INFANTIL C “2001” BRANCA/ LARANJA:

FELIPE FRANCO – ALVORADA (SANTA ANA)ok **CAMPEÃO**

LEONEL DE SOUZA – PORTO VELHO (E. JORGE V. SALAZAR)OK **2 LUGAR**

PAULO VINICIUS SALOMÃO – ROLIM DE MOURA (PRICILA RODRIGUES)ok **3 LUGAR**

WALISSON M. RANGEL – ESPIGÃO D OESTE (JERRUS TURATTI)ok

DAVI MATOS HACHEN – S.F. DO GUAPORÉ (CAMPOS SALES)OK MARVIM TELES –

GUAJARÁ (ALKINDAR)ok

#### INFANTIL C “2001” VERDE/ PRETA:

GABRIEL BALDO – ROLIM DE MOURA (CÂNDIDO PORTINARI)ok **CAMPEÃO**

#### INFANTIL FEMININO

#### INFANTIL A “2003” BRANCA/ LARANJA:

ALEXANDRA LÍRIO – VILHENA (MARECHAL RONDON)OK **CAMPEÃO**

#### INFANTIL A “2003” VERDE/ PRETA:

JOSIVANIA CARDOSO – ARIQUEMES (ALDEMIR LIMA)OK **CAMPEÃO**

#### INFANTIL B “2002” BRANCA/ LARANJA:

BRUNA MACHADO – PRE. MEDICI (PAULO FREIRE)OK **CAMPEÃO**

CYNTHYA MENDES – VILHENA (MARECHAL RONDON)OK **2 LUGAR**

#### INFANTIL B “2002” VERDE/ PRETA:

ISTEFANY SOARES – ESPIGÃO D OESTE (TEOBALDO FERREIRA)OK **CAMPEÃO**

#### INFANTIL C “2001” BRANCA/ LARANJA:

MARIA FERNANDA DA SILVA – COLORADO D OESTE (PAULO RIBEIRO)OK **CAMPEÃO**

KARINE SALVATIERRE – PORTO VELHO (E. BELA VISTA)OK **2 LUGAR**

#### INFANTIL C “2001” VERDE/ PRETA:

ANA CLARA SOUZA – VILHENA (ALVARES DE AZEVEDO)OK **CAMPEÃO**



## **TAEKWONDO**

<b>Local:</b> Escola Major Guapindaia		
16/Julho	<b>Tarde</b>	15h30 – Reunião Técnica e Sorteio das Chaves
<b>Local:</b> SESI (Av. Rio de Janeiro)		
17/Julho	<b>MANHÃ</b>	08h00 – Competição
Franck Franco Lopes ( <b>Coordenador</b> ) Telefone: 8132-9915 / 9258-7808		

### **MASCULINO**

Até 30 kg

**1º Lugar: Carlos Samuel P. M. Oliveira - E.E.E.F.M. Tancredo Neves**

Até 42 kg

**1º Lugar: João Carlos Martins Araujo - E.E.E.F.Jhon Kennedy**

Até 45 kg

**1º Lugar: Italo Augusto Montenegro Costa - E.E.E.F.Jhon Kennedy**

Até 48 kg

**1º Lugar: Luiz Felipe Arras Rocha - E.E.E.F.Jhon Kennedy**

Acima de 52 Kg

**1º Lugar: Guilherme R.B de Oliveira - E.E.E.F.M. Alvares de Azevedo**

**2º Lugar: Juan Victor Basit dos Santos - E.E.E.F.M. João Bento da Costa**

**1º Lugar: Luigi Omaghi dos Santos - E.E.E.F. Durvalina**

### **CATEGORIA INFANTIL**

#### **FEMININO**

Até 30 Kg

**1º Lugar: Nicolly Gabriela G. Foppa - E.E.E.F. Chico Mendes**

Até 42 Kg

**1º Lugar: Raissa Santos de Farias -E.E.E.F. Chico Mendes**

Até 48 Kg

**1º Lugar: Clara Alessandra Nogueira - E.E.E.F. Jhon Kennedy**

**2º Lugar: Brenda G. de Souza - EEEFM Alvares de Azevedo**

Até 52 kg

**1º Lugar: Maria Fernanda F. de P. Castanho - EEEFM Santa Lucia**

**2º Lugar: Vitória Candida da Silva - E.E.E.F.M. Capitão Cláudio**

Acima de 52 Kg

**1º Lugar: Tayna Messias Oliveira - E.E.E.F. Jhon Kennedy**



## FASE FINAL INFANTIL

### PORTO VELHO - RO

10 a 18 de Julho

Resultado por Equipes

#### Masculino

1º Lugar: **E.E.E.F. Jhon Kennedy**

2º Lugar: **E.E.E.F.M. Alvares de Azevedo**

3º Lugar: **E.E.E.F. Durvalina**

#### Feminino

1º Lugar: **E.E.E.F. Jhon Kennedy**

2º Lugar: **E.E.E.F.M. Santa Lucia**

3º Lugar: **E.E.E.F. Chico Mendes**

Porto Velho, 17 de Julho de 2015.

Franck Lopes Franco  
Coordenador do Taekwondo

# ATLETISMO

Local: Escola Major Guapindaia		
15/Julho	<b>TARDE</b>	16h00 – Reunião Técnica
Local: Estádio Aluizio Ferreira		
16/Julho a 17/Julho	<b>MANHÃ</b>	1ª Chamada: 07h30 Até 07h50 Início: 08h00 – Competição
	<b>TARDE</b>	1ª Chamada: 14h30 Até 14h45 Início: 15h00 – Competição
José Jório Gomes dos Santos ( <b>Coordenador</b> ) Telefone:8417-2331		

# ATLETISMO

PROGRAMA HORÁRIO DE ATLETISMO DO JOER - 2015

FASE FINAL – PORTO VELHO - DIA: 16/07/2015 – QUINTA-FEIRA

LOCAL- PISTA DE ATLETISMO DO ESTÁDIO ALUÍSIO FERREIRA

**1º PERIODO - PROVAS DE PISTA: DIA: 16/07/2015 – QUINTA-FEIRA - TARDE**

**15h30min – PRIMEIRA CHAMADA**

**15h45min – 75M FEMININO INFANTIL SEMI-FINAL**

– 1.000M MASCULINO INFANTIL FINAL

– 250M MASCULINO INFANTIL SEMI-FINAL

– 75M FEMININO INFANTIL FINAL

– REVEZAMENTO 4X75 MASCULINO INFANTIL SEMI-FINAL

**1º PERIODO - PROVAS DE CAMPO: DIA: 16/07/2015 – QUINTA-FEIRA - TARDE**

**15h30min – PRIMEIRA CHAMADA**

**15h45min – LANÇAMENTO DO DARDO MASCULINO INFANTIL FINAL**

– LANÇAMENTO DO DARDO FEMININO INFANTIL FINAL



## **FASE FINAL INFANTIL**

### **PORTO VELHO - RO**

**10 a 18 de Julho**

- SALTO EM DISTÂNCIA MASCULINO INFANTIL FINAL
- SALTO EM DISTÂNCIA FEMININO INFANTIL FINAL



**JOGOS  
ESCOLARES  
DE RONDÔNIA  
2015**

#### **PROGRAMA HORÁRIO DE ATLETISMO DO JOER - 2015**

**FASE FINAL – PORTO VELHO - DIA: 17/07/2015 – SEXTA-FEIRA**

**LOCAL- PISTA DE ATLETISMO DO ESTÁDIO ALUÍSIO FERREIRA**

#### **2º PERIODO - PROVAS DE PISTA: DIA: 17/07/2015 - SEXTA FEIRA - MANHÃ**

**07h45min – PRIMEIRA CHAMADA**

**08h00min – 75M MASCULINO INFANTIL SEMI-FINAL**

- 1.000M FEMININO INFANTIL FINAL
- 250M FEMININO INFANTIL SEMI-FINAL
- 75M MASCULINO INFANTIL FINAL
- REVEZAMENTO 4X75 FEMININO INFANTIL SEMI-FINAL

#### **2º PERIODO - PROVAS DE CAMPO: DIA: 17/07/2015 - SEXTA FEIRA - MANHÃ**

**07h45min – PRIMEIRA CHAMADA**

- LANÇAMENTO DO DISCO FEMININO INFANTIL FINAL
- LANÇAMENTO DO DISCO MASCULINO INFANTIL FINAL
- ARREMESSO DO PESO FEMININO INFANTIL FINAL
- ARREMESSO DO PESO MASCULINO INFANTIL FINAL

#### **3º PERIODO - PROVAS DE PISTA: DIA: 17/07/2015 – SEXTA-FEIRA - TARDE**

**15h45min – PRIMEIRA CHAMADA**

**16h00min – 250M FEMININO INFANTIL FINAL**

- 250M MASCULINO INFANTIL FINAL
- REVEZAMENTO 4X75 FEMININO INFANTIL FINAL
- REVEZAMENTO 4X75 MASCULINO INFANTIL FINAL

#### **3º PERIODO - PROVAS DE CAMPO: DIA: 17/07/2015 – SEXTA FEIRA - TARDE**

**15h45min – PRIMEIRA CHAMADA**

**16h00min – SALTO EM ALTURA MASCULINO INFANTIL FINAL**

- SALTO EM ALTURA FEMININO INFANTIL FINAL

### **NORMAS DA COMPETIÇÃO DE ATLETISMO**

#### **FASE FINAL INFANTIL – JOER/2015**

**A PISTA DE ATLETISMO DO ESTÁDIO ALUÍSIO FERREIRA SERÁ OFERECIDA 07 (SETE) RAIS PARA COMPETIÇÃO, COM PISO NATURAL COBERTO EM PÓ DE BRITA, COM ESTRUTURA FÍSICA PARA AS PROVAS DE CAMPO DE BOA QUALIDADE.**

#### **REGRAS OFICIAIS DE COMPETIÇÃO**

##### **REGRA – 49 - ATLETAS**

1. ATLETAS SÃO RESPONSÁVEIS POR SUA PRÓPRIA SAÚDE FÍSICA E POR SUA PRÓPRIA SUPERVISÃO MÉDICA.

##### **REGRA - 161 - BLOCOS DE PARTIDA**

1. OS BLOCOS DE PARTIDA DEVEM SER USADOS EM TODAS AS CORRIDAS ATÉ E INCLUSIVE 400M (INCLUINDO A PRIMEIRA ETAPA DOS REVEZAMENTOS 4X200 E 4X400M) E NÃO DEVE SER USADO PARA QUALQUER OUTRA CORRIDA. QUANDO EM POSIÇÃO NA PISTA, NENHUMA PARTE DO BLOCO DE PARTIDA DEVE ULTRAPASSAR A LINHA DE SAÍDA OU



## **FASE FINAL INFANTIL**

### **PORTO VELHO - RO**

**10 a 18 de Julho**

ESTENDER-SE ATÉ OUTRA RAIA. OS BLOCOS DE PARTIDA DEVEM OBEDECER AS SEGUINTEES ESPECIFICAÇÕES GERAIS:

ELES DEVEM SER INTEIRAMENTE RÍGIDOS EM SUA CONSTRUÇÃO E NÃO DEVEM OFERECER NENHUMA VANTAGEM AO ATLETA.

#### **REGRA - 162 - PARTIDA:**

7. EXCETO NAS PROVAS COMBINADAS (PENTATLO E DECATLO), QUALQUER ATLETA RESPONSÁVEL POR UMA SAÍDA FALSA SERÁ DESQUALIFICADO.

#### **REGRA – 166 - SERIAÇÃO, SORTEIOS E QUALIFICAÇÃO EM PROVAS DE PISTA:**

7. OS SEGUINTEES TEMPOS MÍNIMOS DEVEM SER PERMITIDOS, QUANDO PRATICÁVEL, ENTRE A ÚLTIMA SÉRIE DE QUALQUER FASE E A PRIMEIRA SÉRIE DE UMA FASE SUBSEQUENTE OU FINAL:

ATÉ E INCLUSIVE 200M 45 MINUTOS

ACIMA DE 200M A 1000M INCLUSIVE 90 MINUTOS

ACIMA DE 1000M NÃO NO MESMO DIA

#### **A SERIAÇÃO DEVE SER ASSIM OFERECIDA:**

\*QUANDO HOVER 07 (SETE) ATLETAS INSCRITOS SERÁ SÉRIE FINAL;

\*QUANDO HOVER DE 08 (OITO) ATÉ 10 (DEZ) ATLETAS INSCRITOS SERÃO OFERECIDAS 02 (DUAS) SÉRIES, CLASSIFICANDO-SE O 1º, 2º E 3º LUGARES DE CADA SÉRIE E MAIS 01 (UM) MELHOR TEMPO DAS SÉRIES;

\*QUANDO HOVER DE 11 (ONZE) ATÉ 15 (QUINZE) ATLETAS INSCRITOS SERÃO OFERECIDAS 03 (TRÊS) SÉRIES, CLASSIFICANDO-SE O 1º E O 2º LUGARES DE CADA SÉRIE E MAIS E MAIS OS 01 (UM) MELHOR TEMPO DAS SÉRIES;

#### **REGRA – 170 - CORRIDAS DE REVEZAMENTOS**

10. CADA MEMBRO DE UMA EQUIPE DE REVEZAMENTO SOMENTE PODE CORRER UMA PERNA. QUALQUER DOS QUATRO ATLETAS DENTRE AQUELES INSCRITOS PARA A COMPETIÇÃO, SE PARA AQUELE OU OUTRO EVENTO, PODE SER USADO NA COMPOSIÇÃO DA EQUIPE DE REVEZAMENTO PARA QUALQUER RODADA. ENTRETANTO, UMA VEZ QUE UMA EQUIPE DE REVEZAMENTO TENHA INICIADO EM UMA COMPETIÇÃO, SOMENTE DOIS ATLETAS ADICIONAIS PODEM SER USADOS COMO SUBSTITUTOS NA COMPOSIÇÃO DA EQUIPE. SE UMA EQUIPE NÃO SEGUIR ESTA REGRA ELA SERÁ DESQUALIFICADA.

11. A COMPOSIÇÃO DE UMA EQUIPE E A ORDEM DE CORRIDA PARA UM REVEZAMENTO SERÁ OFICIALMENTE DECLARADA NÃO MAIS TARDAR UMA HORA ANTES DA PUBLICAÇÃO DA PRIMEIRA CHAMADA PARA A PRIMEIRA SÉRIE DE CADA RODADA DA COMPETIÇÃO. ALTERAÇÕES ADICIONAIS DEVEM SER VERIFICADAS POR UM OFICIAL MÉDICO NOMEADO PELO COMITÊ ORGANIZADOR E PODEM SER FEITAS SOMENTE ATÉ O MOMENTO DA CHAMADA FINAL PARA A SÉRIE EM PARTICULAR NA QUAL A EQUIPE ESTEJA COMPETINDO. SE UMA EQUIPE NÃO SEGUIR ESTA REGRA ELA SERÁ DESQUALIFICADA.

#### **PROVAS DE CAMPO - REGRA -180 - ATRASOS:**

18. UM ATLETA EM UMA PROVA DE CAMPO QUE SEM RAZÃO RETARDA A REALIZAÇÃO DE UMA TENTATIVA TORNA-SE PASSÍVEL DE TER AQUELA TENTATIVA ANULADA E REGISTRADA COMO UMA FALTA. É UM ASSUNTO PARA O ÁRBITRO GERAL DECIDIR, TENDO CONSIDERADO TODAS AS CIRCUNSTÂNCIAS SOBRE O QUE SEJA UM ATRASO SEM RAZÃO. O ÁRBITRO RESPONSÁVEL INDICARÁ AO ATLETA QUE TUDO ESTÁ PRONTO PARA O INÍCIO DA TENTATIVA E O PERÍODO PERMITIDO PARA ESSA TENTATIVA COMEÇARÁ NAQUELE MOMENTO. SE UM ATLETA SUBSEQUENTE DECIDIR NÃO EFETUAR UMA TENTATIVA SERÁ CONSIDERADO UMA FALTA UMA VEZ QUE O PERÍODO PERMITIDO PARA A TENTATIVA TENHA PASSADO. PARA AS PROVAS DE SALTO COM VARA, O TEMPO COMEÇARÁ QUANDO OS POSTES ESTIVEREM SIDO AJUSTADOS DE ACORDO COM O DESEJO PRÉVIO DO ATLETA. TEMPOS ADICIONAIS NÃO SERÃO PERMITIDOS PARA MAIORES AJUSTES. SE O TEMPO PERMITIDO FINDER NO MOMENTO EM QUE O ATLETA INICIOU SUA TENTATIVA, AQUELA TENTATIVA NÃO PODE SER ANULADA.

OS SEGUINTEES TEMPOS NÃO DEVEM SER NORMALMENTE EXCEDIDOS:



## FASE FINAL INFANTIL

### PORTO VELHO - RO

10 a 18 de Julho

NÚMERO DE ATLETAS AINDA COMPETINDO PROVA INDIVIDUAL.



	SALTO EM ALTURA	SALTO COM VARA	DISCO/DARDO E PESO
MAIS QUE 3	1 MIN	1 MIN	1MIN
MAIS 2 OU 3	1,5 MIN	2 MIN	1MIN
SÓ 1	3 MIN	5 MIN	-
TENTATIVAS CONSECUTIVAS 2 MIN		3 MIN	2 MIN

A ARBITRAGEM NÃO IRÁ ESPERAR QUE OS ATLETAS TERMINASSEM AS SUAS PROVAS PARA PARTICIPAREM DE OUTRA QUE ESTEJA OCORRENDO AO MESMO TEMPO, O ATLETA SOLICITARÁ AUTORIZAÇÃO DO ÁRBITRO NA PROVA QUE ESTÁ PARTICIPANDO, VAI PARA A OUTRA EXECUTA A TENTATIVA OU CORRIDA E RETORNA PARA A PROVA QUE ESTAVA.

AS ESCOLAS E DEMAIS PARTICIPANTES PODERÃO INSCREVER NAS PROVAS INDIVIDUAIS, E EQUIPE DE REVEZAMENTO, FICANDO SOB SUA RESPONSABILIDADE AS DIFICULDADES DE EXECUÇÃO DAS MESMAS EM RAZÃO DO PROGRAMA HORÁRIO.

ART. 4º - CADA ALUNO/ATLETA PODERÁ PARTICIPAR DE NO MÁXIMO 02 (DUAS) PROVAS INDIVIDUAIS E 01 (UM) REVEZAMENTO. § 1º – O ALUNO-ATLETA DEVERÁ COMPARECER AO LOCAL DE COMPETIÇÃO COM ANTECEDÊNCIA E DEVIDAMENTE UNIFORMIZADO. PARA TER CONDIÇÃO DE PARTICIPAÇÃO, ANTES DO INÍCIO DE CADA PROVA, DEVERÁ APRESENTAR SUA CREDENCIAL À EQUIPE DE ARBITRAGEM.

#### **\*SERÃO OFERECIDOS EM CASOS ESPECIAIS DA COMPETIÇÃO:**

**NAS PROVAS DE CAMPO** SERÃO OFERECIDAS AO COMPETIDOR AS 02 (DUAS) TENTATIVAS PARA O AQUECIMENTO NA PROVA.

**NAS PROVAS DE CAMPO** ONDE HOUVER ATÉ 08 (OITO) COMPETIDORES, SERA AFERIDO AS 03 (TRÊS) TENTATIVAS PARA O COMPETIDOR NA PROVA EXETO O SALTO EM ALTURA.

**NAS PROVAS DE CAMPO** ONDE HOUVER MAIS DE 08 (OITO) COMPETIDORES, SERÃO AFERIDAS AS 03 (TRÊS) TENTATIVAS PARA OS COMPETIDORES, LOGO APÓS CLASSIFICA AS 08 (OITO) MELHORES TENTATIVAS ONDE É AFERIDO MAIS 03 (TRÊS) TENTATIVAS NA PROVA EXETO O SALTO EM ALTURA.

**NAS PROVAS DE PISTA E CAMPO** QUANDO OCORRER UNIFICAÇÃO NA PROVA, OU SEJA, COMPETIDORES MASCULINO E FEMININO NA MESMA CATEGORIA COM A MESMA DISTÂNCIA E O MESMO IMPLEMENTO COM RESULTADOS DIFERENTE.

**A COORDENAÇÃO**





**ATLETISMO**  
**RESULTADOS MASCULINO**

ATLETISMO			JOER 2015	FASE FINAL		
75 metros			INFANTIL	MASCULINO		
Raia	Nº	Nome	Escola	Município	Resultado Final	
5	78	RAFAEL O GUIMARAES	CORA CORALINA	JIPA	09"40	Clas. Nacional
3	48	JARDEL DA SILVA	MONTE ALEGRE	ALVORADA	09"70	
1	1095	RAFAEL ADRIAN	MARIA DE A. BIANCO	BURITIS	09"72	
4	98	ANTONIOO JUNISSON	PAULO LEAL	PVH	10"16	
6	19	MAICON Y CARDOSO	BOMSUCESSO	PIMENTA BUENO	10"59	
2	49	GABRIEL VIEIRA	ANISIO SERRÃO	PIMENTA BUENO	10"69	

ATLETISMO			JOER 2015	FASE FINAL		
250 metros			INFANTIL	MASCULINO		
Raia	Nº	Nome	Escola	Município	Resultado Final	
3	42	DOUGLAS HENRIQUE	FREI CANECA	CACOAL	33"88	
2	46	LUAN MELGAR	DURVALINA OLIVEIRA	GUAJARA	34"00	
4	44	NATHAN GOMES	PRES EMILIO	PRES.D. MEDICI	34"09	
5	85	LEONARDO SOUZA	22/dez	OURO PRETO	34"87	
1	523	ROBSON DIAS	ANGELO DONADON	VILHENA	37"82	
6	49	GABRIEL VIEIRA	ANISIO SERRÃO	PIMENTA BUENO	39"18	

ATLETISMO			JOER 2015	FASE FINAL		
1000 metros			INFANTIL	MASCULINO		
Raia	Nº	Nome	Escola	Município	Resultado Final	
1	1089	GLEIDSON GONÇALVES	TANCREDO NEVES	PVH	03'08"66	
8	44	GUSTAVO H.ALVES	CORA CORALINA	ARIQUEMES	03'14"38	
4	85	LEONARDO SUZA RIBOL	22/dez	OURO PRETO	03'17"95	
3	26	GUILHERME STANISLAU	MARCELO CANDIA	PVH	03'20"25	
6	89	JOSIL BRAS DA SILVA	DNA SFAT	ROLIM	03'31"42	
2	46	VINICIUS DA SILVA	VALDIR EBERTON	CACAULÂNDIA	03'32"47	
7	98	ADEMILSON SERQUEIRA	EMANUEL MOREIRA	PIMENTA BUENO	03'46"17	
5	76	ROBSON POCHAPSKI	ANGELO DONADON	VILHENA	03'49"18	

**ATLETISMO**

<b>ATLETISMO</b>			<b>JOER 2015</b>	<b>FASE FINAL</b>	
<b>4 x 75 metros</b>			<b>INFANTIL</b>	<b>MASCULINO</b>	
<b>Raia</b>	<b>Nº</b>	<b>Nome</b>	<b>Escola</b>	<b>Município</b>	<b>Resultado Final</b>
2	23	DAVID DOS SANTOS	JOAQUIM P ROCHA	MACHADINHO	40'13
2		WEBERTON GONÇALVES			
2		HERCULES ALEXANDRE			
2		ADAILTON MATEUS			
6	85	VITOR MANOEL	22/dez	OURO PRETO	41'03
6		LEANDRO ARRABAL			
6		ANDERSON FRITZ			
6		LEONARDO DE SOUZA			
4	1083	TALLISSON DA SILVA	PADRE A.SPADARI	ARIQUEMES	41'28
4		GUSTAVO SOUZA			
4		MARCO ANTONIO			
4		CLEITON SILVA			
3	1095	LUAN PABLO	MARCILLE CARVALHO	SÃO FRANCISCO	42'40
3		RUA PABLO GOMES			
3		WEBERSON WILLIANS			
3		ARLINDO DOS CHAGAS			
5	1081	RODRIGO ZABALA	CAPITAO GODOY	GUAJARA	43'48
5		LEANDRO DONATO			
5		VITOR ARTHUR			
5		ELIOMAR CRISPIM			
1	1118	CARLOS WILLIAN	MARCELO CANDIA	PVH	45'73
1		GUILHERME ESTANISLAU			
1		EVARISTO LOPES			
1		JOÃO RUBENS			

<b>ATLETISMO</b>			<b>JOER 2015</b>	<b>FASE FINAL</b>	
<b>Arremesso de Peso</b>			<b>INFANTIL</b>	<b>MASCULINO</b>	
<b>0</b>	<b>Nº</b>	<b>Nome</b>	<b>Escola</b>	<b>Município</b>	<b>clas_F</b>
1	1098	VITOR HELMAM	Luiz Cabral	PIMENTA	11,89
7	1115	AUGUSTO HENRIQUE CRUZ	BARTOLOMEU	VALE ANARI	11,60
4	637	CARLOS EDUARDO SOUZA	PROF SALOMAO SILVA	NOVA MAMORE	11,32
3	622	JOAO EDUARDO VANUCHI	PROF LUIZ CAPILA	PRES D MEDICI	10,38
8	23	ADAILTON MATEUS	JOAQUIM ROCHA	MACHADINHO	10,20
2	638	MAIKON R DA SILVA	CLAUDIO MANOEL	CACOAL	9,70
5	46	DIOGO SILVA	PRES DUTRA	GUAJARA	9,50
6	600	RAFAEL VINICIUS SILVA	ALEXANDRE GUSMAO	NV BRASILAND	9,48

**FASE FINAL INFANTIL**  
**PORTO VELHO - RO**  
 10 a 18 de Julho

ATLETISMO			JOER 2015		
Lançamento do Dardo			INFANTIL	MASCULINO	
0	Nº	Nome	Escola	Município	clas_F
1	1088	GLEIDSON GONÇALVES	TANCREDO NEVES	PVH	37,14
5	1083	CLEITON SILVA OLIVEIRA	PE. ANGELO SPADARI	ARIQUEMES	30,12
2	634	GABRIEL S NASCIMENTO	MARCOS BISPO	JIPA	27,44
6	593	ITALO PEDRO	CORA CORALINA	ARIQUEMES	25,36
8	633	EDUARDO HENRIQUE	COST, JR	GV JORGE TEIXEI	25,29
3	1119	IRANILDO FERREIRA	PRES DUTRA	GUAJARA	24,15
4	45	JOAO GUILHERME HULUB	MANOEL BANDEIRA	COLORADO	22,79
7	41	ALESSANDRO RUPHENTAL	CAMPOS SALES	SÃO FRANCISCO	21,73

ATLETISMO			JOER 2015		
Lançamento do Disco			INFANTIL	MASCULINO	
0	Nº	Nome	Escola	Município	clas_F
6	1088	LUCAS PORTILHO	MAFALDA RODRIGUES	ARIQUEMES	32,98
3	1117	PEDRO ANDRE SANTOS	MARCOS BISPO	JIPA	32,38
7	1098	VITOR HELMANN	LUIZ CABRAL	PIMENTA	31,41
8	1115	AUGSTO HENRIQUE	ARTOLOMEU USMAO	VALE ANARI	27,90
1	78	EDUARDO ALVES C	ELY BEZERRA	PVH	27,82
4	1105	ANDERSON CARDOSO	ROCHA LEAL	GUAJARA	26,97
2	1086	PAULO H M NASCIMENTO	22/dez	OURO	26,66
5	41	EVANDRO SANTANA	JERONIMO SANTANA	CEREJE	23,42

ATLETISMO			JOER 2015			
Salto em Altura			INFANTIL	MASCULINO		
0	Nº	Nome	Escola	Município	clas_F	
1	1118	JOAO RUBENS S. MARTINS	MARCELO CANDIA	PVH	1,53	Clas. Nacional
2	1095	MURILO I R DA SILVA	MARCOS BISPO	JIPA	1,48	Clas. Nacional
3	88	WILLIANS BOMFIN	LUIZ CABRAL	PIMENTA BUENO	1,45	
4	597	ANDRE RANGEL BARBOSA	HERBERT ALENCAR	PVH	1,45	
5	23	ADAILTON MATEUS	JOAQUIM PEREIRA	MACHADINHO	1,40	
6	566	JEFERSON ALMEIDA	JOAQUIM ROCHA	MACHADINHO	1,40	
7	634	CARLOS E. CALDATO	MARIO QUINTANA	ARIQUEMES	1,40	
8	1119	LUCAS BERNARDO PENNA	ANGELO DONADON	VILHENA	1,25	

**FASE FINAL INFANTIL**  
**PORTO VELHO - RO**  
 10 a 18 de Julho



ATLETISMO			JOER 2015		
Salto em Distância			INFANTIL	MASCULINO	
0	N°	Nome	Escola	Município	clas_F
1	88	WILLIAN BONFIM	LUIZ CABRAL	PIMENTA BUENO	5,26
3	48	JARDEL DA SILVA BARROS	MONTE ALEGRE	ALVORADA	4,98
2	19	MAICON CARDOSO	BOMSUCESO	PIMENTA BUENO	4,68
7	22	LUCAS HOFMANN	TEOTÔNIO VILLELA	CUJUBIM	4,62
8	82	CLEBSON DA SILVA	JOSE BONIFACIO	SERING	4,49
4	44	NATHAN GOMES	PRES.D. EMILIO	PRES.D. MEDICI	4,42
5	1119	IRANILDO FERREIRA	PRES DUTRA	GUAJARA	4,40
6	1108	DAVIDSON PEREIRA LIMA	MANOEL BANDEIRA	COLORADO	4,18

**ATLETISMO**  
**RESULTADOS FEMININO**

ATLETISMO			JOER 2015		FASE FINAL	
75 metros			INFANTIL	FEMININO		
Raia	N°	Nome	Escola	Município	Resultado Final	
3	1128	TAINARA SOUZA	ORLANDO BUENO	PIMENTA BUENO	10'81"	
1	1107	ROSICLEIA BALBINO	JOSÉ AMÉRICO	BURITIS	11'19"	
4	1091	GARIELLY ALVES	ALTAMIR BILLY	URUPA	11'22"	
6	1084	EVELIN THAIS	MARIA COMANDOLLI	ROLIM	11'44"	
5	1119	MARIANA VIEIRA	BOMSUCESO	PIMENTA BUENO	11'66"	
2	1090	LUCIENE COSTA	22/dez	OURO PRETO	12'19"	

ATLETISMO			JOER 2015		FASE FINAL	
250 metros			INFANTIL	FEMININO		
Raia	N°	Nome	Escola	Município	Resultado Final	
6	579	SAMIA DE ARAUJO	TANCREDO NEVES	PORTO VELHO	40'22"	
2	585	TAINARA NASCIMENTO	NILSON SILVA	ROLIM	41'50"	
5	586	TAYNARA ARAUJO	N S. DAS GRAÇAS	N. BRASILANDIA	41'52"	
1	1107	ROSICLEIA BALBINO	JOSÉ AMÉRICO	BURITIS	41'85"	
4	567	MIKAELI DE JESUS COSTA	TITO LOURENÇO	JARU	41'97"	
6	49	TAMIRES GOMES	GONÇALVES DIAS	JI-PARANÁ	Desqualificada	



**FASE FINAL INFANTIL**  
**PORTO VELHO - RO**  
 10 a 18 de Julho

ATLETISMO			JOER 2015	FASE FINAL	
1000 metros			INFANTIL	FEMININO	
Raia	N°	Nome	Escola	Município	Resultado Final
1	57S9	SAMIA DE ARAUJO	TANCEDO NEVS	PVH	03'34"10
3	578	STELA ALCEDINA	ALUIZIO PINHEIRO	ROLIM	03'35"87
6	601	LUANA W ALVES	LUIZ CABRAL	PIMENTA BUENO	03'47"63
2	1100	KARIANE NASCIMENTO	TENENTE MELO	VILHENA	03'49"35
5	594	SABRINA FRANÇA DE SOUZA	MARIA DE LOURDES	JARU	04'17"47
4	577	FRAIANE DE ASSIS	MANOEL BANDEIRA	COLORADO	04'18"78

ATLETISMO			JOER 2015	FASE FINAL	
4 x 75 metros			INFANTIL	FEMININO	
Raia	N°	Nome	Escola	Município	Resultado Final
5	579	RHAILAINE DE OLIVEIRA	TANCRES NEVES	PVH	46'04"
5		TALITA DO NASCIMENTO			
5		KAREN KASSANDRA			
5		SAMIA DE ARAUJO			
4	1128	EMILLI MIKAELE	ORLANDO BUENO	PIMENTA	46'18"
4		BRAUNA FERNANDA			
4		AMANDA ZANRIZIO			
4		TAINARA PINHEIRO			
3	1107	TASSILA DAIANE	JOSE AMERICO	BURITIS	46'34"
3		MIKELI DA SILVA			
3		ALCIELY ANDRADE			
3		ROSICLEIA BALBINO			
1	577	TAINARA FERREIRA	MARCOS BISPO	JIPA	47'59"
1		GREICIELLEN LIMA			
1		MARIA SABRINA			
1		MIKAELLA LUIZA			
6	585	ANA CAROLINE	NILSON SILVA	ROLIM	47'97"
6		HINGRID MOTA			
6		AMANDA RIBEIRO			
6		TAINARA OLIVEIRA			

**FASE FINAL INFANTIL**  
**PORTO VELHO - RO**  
 10 a 18 de Julho

ATLETISMO			JOER 2015		
Arremesso de Peso			INFANTIL	FEMININO	
0	Nº	Nome	Escola	Município	clas_F
4	1094	DELVANIA DA SILVA	PAULO DE ASSIS	COLORADO	9,46
5	92	BRENDA MURO	CASSIMIRO DE ABREU	NOVA MAMORE	8,38
3	77	RAYANE SILVA BELARMINO	N. SRA DAS GRAÇAS	NOVA BRASILAN	7,97
1	552	MIKELI SOUZA BERTOLAC	JOSÉ AMÉRICO	BURITIS	7,92
2	1085	FRANCIELE FREITAS	DINA SFAT	ROLIM	7,87
7	632	AMANDA W SILVA	BOMSUCCESSO	PIMENTA BUENO	7,82
6	1101	NAIARA NUNES FRANCO	MARCOS BISPO	JIPA	7,30
8	631	YASMIM E T EGRI	BOMSUCCESSO	PIMENTA BUENO	7,12

ATLETISMO			JOER 2015			
Lançamento do Dardo			INFANTIL	FEMININO		
0	Nº	Nome	Escola	Município	2ª maior marca	clas_F
3	33	RHILLANI HANDREINNE	PE. ANGELO SPADARI	ARIQUEMES		20,30
2	598	ANA ALICE DURAN	TANCREDO NEVES	PVH	18,44	18,47
1	596	NAIARA TAIS M SANTOS	MARCELO CANDIA	PVH	17,00	18,47
4	96	LAURA ANTONIA ALVES	CORA CORALINA	ARIQUEMES		17,67
7	631	YASMIM E T EGRI	BOMSUCCESSO	PIMENTA BUENO		17,63
5	92	BRANDA DE A MURO	CASSIMIRO DE ABREU	NV MAMORE		17,20
6	632	AMANDA W SILVA	BOMSUCCESSO	PIMENTA BUENO		15,53
8	1088	RAIANE S RENOK	JOAQUIM ROCHA	MACHADINHO		14,70

ATLETISMO			JOER 2015			
Lançamento do Disco			INFANTIL	FEMININO		
0	Nº	Nome	Escola	Município	clas_F	
3	1092	ALESSANDRA A.SILVEIRA	LAURINDO RABELO	ALTO PARAÍSO	23,59	Clas. Nacional
4	1124	KETLIN FERNANDA	LAURINDO RABELO	ALTO PARAÍSO	23,10	Clas. Nacional
6	1094	DELVANIA F DA SILVA	PAULO DE ASSIS	COLORADO	19,82	
8	1129	VANESSA F OLIVEIRA	JOAQUIM ROCHA	MACHADINHO	18,94	
1	1127	HELENA BARATELA	MARCELO CANDIA	PVH	18,70	
2	1083	CARLA GABRIELI FELX	TANCREDO NEVES	PVH	18,30	
7	1093	ANA BEATRIZ OLIVEIRA	PRES DUTRA	GUAJARA	17,88	
5	1081	TALITA KAILAINE	ANGELO DONADON	VILHENA	17,04	

**FASE FINAL INFANTIL**  
**PORTO VELHO - RO**  
10 a 18 de Julho

ATLETISMO			JOER 2015			
Salto em Altura			INFANTIL	FEMININO		
0	N°	Nome	Escola	Município	clas_F	
1	1084	EVELIN THAIS OLIVEIRA	MARIA COMANDOLI	ROLIM	1,36	Clas. Nacional
2	1113	JHENIFER ROSA FIEL	CAPITAO SILVIO	JARU	1,33	
3	45	LUDIMILA CARVALHO	MARCELO CANDIA	PVH	1,27	
4	1123	TAIANE TUSATZ	LUIZ CABRAL	PIMENTA BUENO	1,18	

ATLETISMO			JOER 2015		
Salto em Distância			INFANTIL	FEMININO	
0	N°	Nome	Escola	Município	clas_F
1	87	MARIA RITA	MARCELO CANDIA BR	PVH	4,19
2	36	KAREN	TANCREDO NEVES	PVH	3,73
7	96	ANDRESSA A SILVA	CLAUDIO MANOEL	CACOAL	3,45
6	28	JULIANA S DA SILVA	GONÇALVES DIAS	JIPA	3,39
5	81	HICARY L DE OLIVEIRA	RIO URUPA	JIPA	3,37
3	93	ALCIELE A.OLIVEIRA	JOSÉAMÉCIDO	BURITIS	3,13
4	68	ANA CAROLINE LIMA	NILSON SILA	ROLIM	3,13
8	83	EVELIN VITORIA ARAUJO	DEISE MARA	JARU	2,70

**ATLETISMO – FEMININO - CLASSIFICAÇÃO GERAL POR ESCOLA**

Escolas	Município	75	250	1000	revez	S_Dis	S_Alt	A_Pes	L_Dis	L_Dar	TOTAL	Classificação
Tancredo Neves	Porto Velho		1	1	1	2			6	2	181	1° Lugar
Orlando Bueno	Pimenta Bueno	1			2						76	2° Lugar
José Américo	Buritis	2	4		3	6		4			66	3° Lugar
Laurindo Rabelo	Alto Paraíso								1/2		55	4° Lugar
Marcelo Cândia - BR	Porto Velho					1			5	3	52	5° Lugar
Paulo de Assis	Colorado							1	3		47	6° Lugar
Maria Comandoli	Rolim de Moura	4					1				42	7° Lugar
Padre Angelo Spadari	Ariquemes									1	34	8° Lugar
Nilson Silva	Rolim de Moura		2		5	7					33	9° Lugar
N. S. das Graças	Nova Brasilândia		3					3			26	10° Lugar
Cassimiro de Abreu	Nova Mamoré							2		6	24	11° Lugar
Aluizio Pinheiro Ferreira	Rolim de Moura			2							21	12° Lugar
Capitão Sílvio	Jaru						2				21	
Luiz Cabral	Pimenta Bueno			3			4				21	14° Lugar
Marcos Bispo	Ji-Paraná				4			7			18	15° Lugar
Bomsucesso	Pimenta Bueno	5						6/8		5/7	16	16° Lugar
Altamir Billy	Uurpá	3									13	17° Lugar
Marcelo Cândia - MF							3				13	



**FASE FINAL INFANTIL**  
**PORTO VELHO - RO**  
**10 a 18 de Julho**

Claudio Manoel	Cacoal					3						<b>13</b>	
Joaquim Pereira da Rocha	Machadinho								4	8		<b>9</b>	20° Lugar
Tenente Melo	Vilhena			4								<b>8</b>	
Cora Coralina	Ariquemes									4		<b>8</b>	21° Lugar
Gonçalves Dias	Ji-Paraná					4						<b>8</b>	
Tito Lourenço	Jaru		5									<b>5</b>	
Maria Lourdes	Jaru			5								<b>5</b>	
Dina Sfat	Rolim de Moura							5				<b>5</b>	24° Lugar
Rio Urupá	Ji-Paraná					5						<b>5</b>	
22 de Dezembro	Ouro Preto	6										<b>3</b>	
Manuel Bandeira	Colorado			6								<b>3</b>	28° Lugar
Presidente Dutra	Guajará-Mirim								7			<b>2</b>	30° Lugar
Angelo Donadon	Vilhena								8			<b>1</b>	
Dayse Mara	Jaru					8						<b>1</b>	31° Lugar

**ATLETISMO – MASCULINO - CLASSIFICAÇÃO GERAL POR ESCOLA**

Escolas	Município	75	250	1000	revez	S_Dis	S_Alt	A_Pes	L_Dis	L_Dar	TOTAL	Classificação
Luiz Cabral	Pimenta Bueno					1	3	1	3		<b>94</b>	1° Lugar
Joaquim Pereira da Rocha	Machadinho				1		5/6	5			<b>81</b>	2° Lugar
Tancredo Neves	Porto Velho			1						1	<b>68</b>	3° Lugar
22 de Dezembro	Ouro Preto		4	3	2				7		<b>65</b>	4° Lugar
Marcos Bispo	Ji-Parana						2		2	3	<b>55</b>	5° Lugar
Marcelo Cândia – PVH	Porto Velho			4	6		1				<b>48</b>	6° Lugar
Padre Angelo Spadari	Ariquemes				3					2	<b>47</b>	7° Lugar
Monte Alegre	Alvorada	2				2					<b>42</b>	8° Lugar
Cora Coralina	Ji-Parana	1									<b>34</b>	
Frei Caneca	Cacoal		1								<b>34</b>	9° Lugar
Mafalda Rodrigues	Ariquemes								1		<b>34</b>	
Cora Coralina	Ariquemes			2						4	<b>29</b>	12° Lugar
Bartolomeu Gusmão	Vale do Anari							2	4		<b>29</b>	
Durvalina Oliveira	Guajará Mirim		2								<b>21</b>	14° Lugar
Bomsucesso	Pimenta Bueno	5				3					<b>18</b>	15° Lugar
Presidente Médice	Presidente Médice		3			6					<b>16</b>	16° Lugar
Marcilene Carvalho	São Francisco				4						<b>16</b>	17° Lugar
Maria de Abreu Bianco	Buritis	3									<b>13</b>	
Salomão Silva	Guajará Mirim							3			<b>13</b>	18° Lugar
Capitão Godoy	Guajará Mirim				5						<b>10</b>	20° Lugar
Paulo Leal	Porto Velho	4									<b>8</b>	
Luiz Capila	Presidente Médice							4			<b>8</b>	21° Lugar
Herbert de Alencar	Porto Velho						4				<b>8</b>	
Teotônio Vilela	Cujubim					4					<b>8</b>	
Angelo Donadon	Vilhena		5	8			8				<b>7</b>	25° Lugar





**FASE FINAL INFANTIL**  
**PORTO VELHO - RO**  
**10 a 18 de Julho**

Anísio Serrão	Pimenta Bueno	6	6							6	26° Lugar
Dina Sfat	Rolim de Moura			5						5	27° Lugar
Costa Junior	Jorge Teixeira							5		5	
Ely Bezerra	Porto Velho						5			5	
José Bonifácio	Seringueiras				5					5	
Presidente Dutra	Guajará Mirim				7		7			4	31° Lugar
Valdir Eberton	Cacaulândia			6						3	32° Lugar
Claudio Manoel	Cacoal						6			3	
Prsidente Dutra	Guajará Mirim							6		3	
Rocha Leal	Guajará Mirim						6			3	
Manuel Bandeira	Colorado				8			7		3	36° Lugar
Emanuel Moreira	Pimenta Bueno			7						2	37° Lugar
Mário Quintana	Ariquemes					7				2	
Alexandre Gusmão	Nova Brasilândia						8			1	39° Lugar
Campos Sales	São Francisco							8		1	
Jerônimo Santana	Cerejeiras							8		1	

## ATLETISMO

**ATLETAS CONVOCADOS PARA REPRESENTAR RONDÔNIA NOS JOGOS ESCOLARES DA JUVENTUDE – FORTALEZA/CE no período de 03 a 09 de Setembro de 2015.**  
**SELEÇÃO FEMININO**

Nº	NOME	ESCOLA	MUNICÍPIO	PROVAS NO JEJ/2015	
1	Tainara Pinheiro de Souza	Orlando Bueno	Pimenta Bueno	75	
2	Rosicleia Balbino Ferreira	Jose´Américo	Buritis	75	
3	Sâmia de Araújo Pinheiro	Tancredo Neves	Porto Velho	250	1000
4	Tainara Nascimento Oliveira	Nilson Silva	Rolim de Moura	250	
5	Maria Rita Santos da Silva	Marc. Cândia-BR	Porto Velho	S. Dist.	
6	Karen Kassandra Espíndola de Sousa	Tancredo Neves	Porto Velho	S. Dist	
7	Delvânia Ferreira da Silva Melo	Paulo de Assis	Colorado	A. Peso	
8	Brenda Livia Marconato da Costa	Cassimiro de Abreu	Nova Mamoré	A. Peso	
9	Rhillany Handreinne Damaceno da Silva	Padre Angelo	Ariquemes	L. Dard	
10	Anna Alice Duran de Souza	Tancredo Neves	Porto Velho	L. Dard	
11	Alessandra Alves da Silva	Laurindo Rabelo	Alto Paraíso	L. Disc	
12	Ketlyn Fernanda Tavares da Silva	Laurindo Rabelo	Alto Paraíso	L. Disc	
13	Evilyn Thais de Oliveira Santos	Maria Comandolli Lira	Rolim de Moura	S. Alt.	

**Técnico Convocado para a Delegação Feminina – Reg. Norte (Profª. Marcilene Félix de Jesus)**

### SELEÇÃO MASCULINO

Nº	NOME	ESCOLA	MUNICÍPIO	PROVAS NO JEJ/2015	
1	Rafael de Oliveira Guimarães	Cora Coralina	Ji-Paraná	75	
2	Jardel da Silva Barros	Monte Alegre	Alvorada	75	S. Dist
3	Douglas Henrique Ferreira da Silva	Frei Caneca	Cacoal	250	
4	Luan Melgar Quintão	Durvalina	Guajará-Mirim	250	
5	Gleidson Gonçalves de Oliveira	Tancredo Neves	Porto Velho	1000	L. Dard
6	Willian Severino Bonfim	Luiz Cabral	Pimenta Bueno	S. Dist	
7	Vitor Bonfim Hellman	Luiz Cabral	Pimenta Bueno	A. Peso	
8	Augusto Henrique G. Cruz	Bartolomeu Gusmão	Vale do Anari	A. Peso	



**FASE FINAL INFANTIL**  
**PORTO VELHO - RO**  
**10 a 18 de Julho**

9	Cleiton Silva de Oliveira	Pe. Ângelo Spadari	Ariquemes	L. Dard	
10	Lucas Portilho Vasconcelos	Mafalda Rodrigues	Ariquemes	L.Disc.	
11	Pedro Andre S. Santos	Marcos Bispo	Ji-Paraná	L.Disc	
12	João Rubens Souza Martins	Marc. Cândia – MF	Porto Velho	S.Alt	
13	Murilo Irineu R. da Silva	Marcos Bispo	Ji-Paraná	S.Alt	
<b>Técnico Convocado para a Delegação Masculino – Reg. Metropolitana (Prof. Aloísio Medeiros Sobrinho)</b>					

**OBS.: Técnicos Escolhidos Através de Melhor Índice Técnico dos Atletas que Alcançaram Índice nas Provas:**

- 1) Masculino – Empate entre as Regionais (Centro-Oeste e Metropolitana) com 2 Atletas com Índice e o Desempate com Melhor Índice técnico entre os 4 Atletas é do Atleta da Metropolitana.**
- 2) Feminino – A Regional com maior número de Atletas com Índice pertencem a Regional Norte com 2 Atletas.**



**FASE FINAL INFANTIL**  
**PORTO VELHO - RO**  
**10 a 18 de Julho**



**FALE CONOSCO**

Direção Geral	Ítalo Aguiar	9954-6533/9231-7125
Vice Direção	Vanderlei Ferreira dos Santos	9972-9186/8421-2660 8133-1951/9243-3263
Coordenação de Imprensa	Antônio Queiroz	9981-4283
Gerência de Atividades Complementares	Raimundo Melo	9246-4719
Coordenação de Cerimônias	Arlete Pantoja	9205-5698
Coordenação Centro de Convivência	Nilton Azevedo	9977-0680
Gerência de Operações	Cleidmara Alves	9234-3771
Coordenação de Infraestrutura	João Bosco de Assis	9273-1719/8404-9279
Coordenação de Materiais e Equipamentos	Maria Auxiliadora	9234-3771
Coordenação Operacional	João Bosco de Assis	9273-1719/8404-9279
Gerência de Transportes	Gustavo Margonar	9281-3620
Coordenação de Transportes	Célia Nogueira	9296-0805
Gerência Administrativa e RH	Sandra Polítano	8424-1411
Gerência de Hospedagem e Alimentação	Érika Almeida	9206-1680
Coordenação de Hospedagem	Elizângela Bernaldino	9235-2086
Coordenação de Hospedagem	Antônio Sergio	8403-0418
Coordenação de Alimentação	Rosane Ruela	9216-3370
Gerência de Controle e Credenciamento	Aparecido Bispo	9987-8867/9277-2488
Coordenação de Secretaria Geral	Alan Ranieri	9911-2501
Gerência de Esportes	Exedito Santa Júnior	8402-8758/9969-2150
Coordenação Técnica (Assessoria de Competição)	Ana Lúcia	8413-6021
Coordenação Técnica (Assessoria de Competição)	Antônio Tabosa Neto	9920-4030
Coord. Handebol	João Batista da Silva Lima	9207-9017
Coord. Basquetebol	José Roberto Spectro	9295-4949
Coord. Futsal I.M.	Nei	9273-6770
Coord. Futsal I.F	Francisco Carlos Gomes da Silva	9273-6770
Coord. Voleibol	Alberto Neri Barbosa	9268-0246/8458-0284
SUB. COOR./ Ginástica Rítmica	Ângela da Silva Frota	9204-4454
SUB. COOR./xadrez	Rogério Kester	9973-9361
SUB. COOR./Judô	José Oliveira da Silva	8121-9511/3211-1690
SUB. COOR./ Vôlei de Areia.	Andréia Carla dos Santos	9971-2262
SUB. COOR/ Taekwondo	Frank Franco Lopes	8132-9915/9258-7808
SUB. COOR/Natação	Paulo Cesar Guimarães Siqueira	8486-5547
SUB. COOR/Karate	Erivelto de Almeida Duarte	9256-3642
SUB. COOR/Ciclismo	Luiz Carlos Souza	8122-2148
SUB. COOR/Tênis de Mesa.	Jorge Souza Barros	9258-8845
SUB. COOR/Atletismo	José Jório Gomes dos Santos	8417-2331
Gerência de Tecnologia	Tiago	
Gerência de Serviços Médicos	Fabricio Teixeira	8455-4065/9249-2193
Gerência de Segurança	Maria Lúcia Tenório	9272-2000/9972-7029
Comissão Disciplinar		
SAMU/Ambulância		192
Corpo de Bombeiro		193
Polícia Militar		190

