

BOLETIM FINAL

**FASE ESTADUAL
MODALIDADES COLETIVAS**

21 a 30/08/2018

GOVERNO DE RONDÔNIA

SECRETARIA DE ESTADO DA EDUCAÇÃO

DIRETORIA GERAL DE EDUCAÇÃO

GERÊNCIA DE EDUCAÇÃO FÍSICA, ESPORTE E CULTURA ESCOLAR

Governador do Estado

Daniel Pereira

Secretário de Estado da Educação

Maria Angélica Silva Ayres Henrique

Secretário de Estado da Educação Adjunto

Francisca Chaguinha

Diretoria Geral de Educação

Elisabete Siqueira

Coordenador Regional de Educação

Marlene Ceconi

Gerência de Educação Física, Esporte e Cultura Escolar

Ítalo Rodrigo Soares Aguiar

Núcleo de Esporte Escolar

Expedito Ferreira Santana Júnior

Coordenação Pedagógica de Ensino/CRE - Cacoal

Célia Klein

Núcleo de Educação Física e Cultura Escolar

Mário César Caitano de Andrade

COMITÊ CENTRAL ORGANIZADOR

COMITÊ CENTRAL
ORGANIZADOR -
CCO

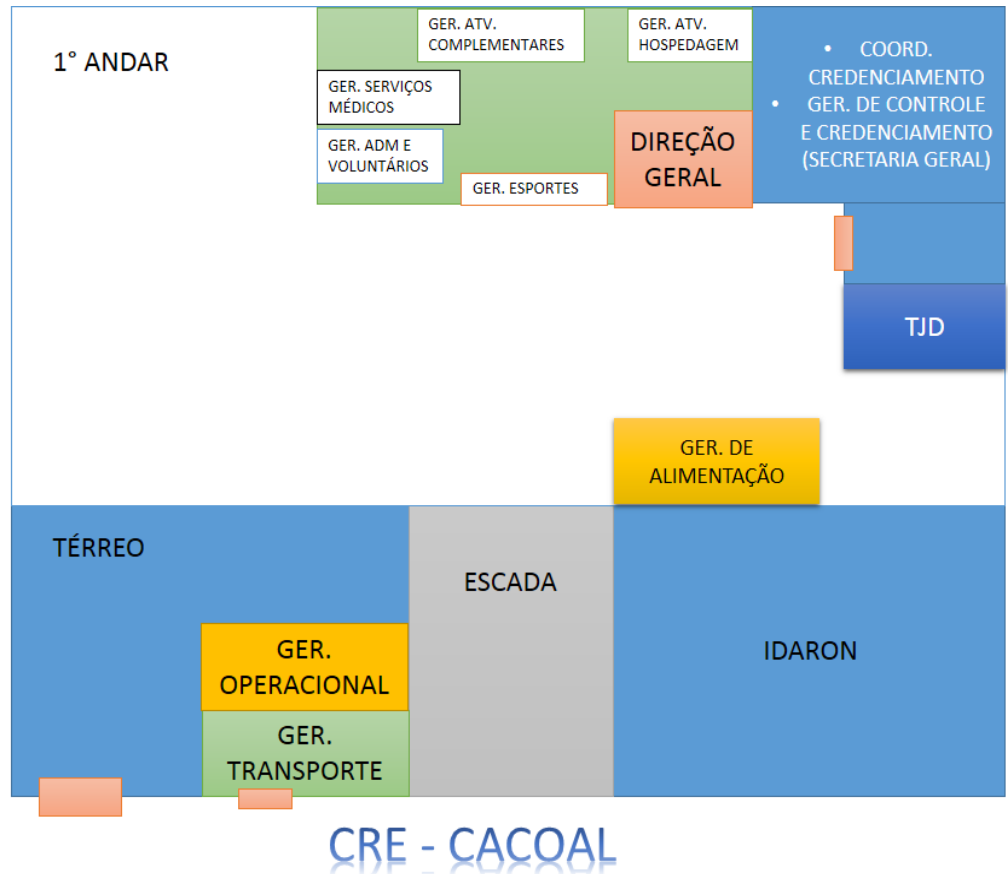

Local: CRE-CACOAL

Endereço: Rua Antônio de Paula Nunes, 1259 - Fone/Fax (069) 3441 5827 - Cep.76.963-000 - Cacoal-RO e-mail: rencacoal@educ.ro.gov.br e edfiscacacoal@educ.ro.gov.br

RELAÇÃO DO COMITÊ CENTRAL ORGANIZADOR

FUNÇÃO	NOME	CONTATO
Direção Geral	ÍTALO RODRIGO SOARES AGUIAR	69 98482-0844
Direção Geral	MÁRIO CEZAR CAITANO DE ANDRADE	69 98125 5459
Vice Direção Geral	MARLENE CECONI	69 99908 5077
Vice Direção Geral	EXPEDITO FERREIRA SANTANA JÚNIOR	69 98482-0844
Assessoria da Direção Geral	ASCANIO MARCOS SANTOS	69 99214 0356
Coordenação de Comunicação - Fotógrafo	ESIO MENDES DOS SANTOS	69 99221 2476
Coordenação Imprensa II - Jornalista	GILIANE PERIM	69 98449 0515
Gerencia Atividades Complementares	AUCILEIDE GOMES DA SILVA	69 99909 3822
Gerencia Atividades Complementares	SIRLEY GLACIENE MENDES DE SOUZA	69 98488 9917
Coordenação de Cerimonial	JADER PANTALEÃO DOS REIS	69 98416 6290
Centro de Convivência I	MARIA CELCI DA COSTA SILVA	69 99977 8215
Auxiliar de atividades Complementares II	ESMÊNIA LUZIA DA SILVA GLVES	69 99209 2923
Auxiliar de atividades Complementares II	IVANEIDE DUMMER	69 98119 8406
Gerencia de Operações	ANA PAULA LIMA DOMINGUES	69 99218 1090
Coordenação Inf. Mat. E Equipamento I	JOÃO BOSCO DE ASSIS	69 99290 7111
Coordenação Inf. Mat. E Equipamento I	AGNALDO JOSE DE OLIVEIRA	69 99917 0803
Coordenação Inf. Mat. E Equipamento I	JOÃO MARCELINO DO NASCIMENTO	69 98417 6349
Coordenação Inf. Mat. E Equipamento I	JEVERSON DE ARAUJO SOUZA	69 99942 0235
Gerencia de Transporte	GUSTAVO CUNHA MARGONAR	69 99918 9320
Gerencia de Transporte	CLÊNIO MARCELO PEREIRA ARAÚJO	69 99217 0895
Gerencia de Transporte	IVANA SOUZA	69 99347 3577
Coordenação de Transporte I	VIVIANE BRIEKOWIEC DE OLIVEIRA	69 98422 4552
Auxiliar de Transporte II - Motorista CCO	VALDES AUGUSTO DO ESPIRITO SANTO	69 99254 4860
Auxiliar de Transporte II - Motorista CCO	JOB KALUZNY	69 98443 4989
Auxiliar de Transporte II - Motorista CCO	ERNANDES OLIVEIRA NERES	69 99921 5848
Auxiliar de Transporte II - Motorista CCO	MARCELO GARCIA FIGUEREDO	69 98400 2466
Auxiliar de Transporte II - Motorista CCO	ISAQUE ROCHA	69 98411 0806
Auxiliar de Transporte II - Motorista CCO	DÊNIS CLEI BRAZ DOS SANTOS	69 99248 8017
Auxiliar de Transporte II - Motorista Delegação	JOSÉ LUCIANO NEVES DA SILVA	69 99943 9063
Auxiliar de Transporte II - Motorista Delegação	ULCIMAR BALDUINO BARBOSA	69 99943 0298
Auxiliar de Transporte II - Motorista Delegação	WALDECI EURICO AGUIAR	69 99950 0799
Auxiliar de Transporte II - Motorista Delegação	MANOEL CHAVES BARBOSA	69 98426 5051
Auxiliar de Transporte II - Motorista Delegação	IRINEU TOMÁS MATIAS	69 98413 3353
Auxiliar de Transporte II - Motorista Delegação	ANTÔNIO FRANCISCO SIMÃO	69 98126 2975
Auxiliar de Transporte II - Motorista Delegação	EDER GONÇALVES SILVA	69 99228 3000

Auxiliar de Transporte II - Motorista Delegação	ADEMAR ZANCHIN	69 98123 1299
Auxiliar de Transporte II - Motorista Delegação	WILSON FLORENTINO DA SILVA	69 98442 5554
Gerencia Administrativo e Voluntário	JAQUELINE F. MENDES DE PAULA	69 99976 3165
Auxiliar de Informática III	MARCOS LEONCIO TEIXEIRA	69 98122 3910
Gerência de Alimentação	ANA CRISTINA GOLÇALVES	69 99269 3353
Gerencia de Alimentação	ERICA DE AZEVEDO PEREIRA	69 9842 28617
Coordenação de Alimentação	KELER CRISTINA TREVISANI	69 98116 0113
Auxiliar de Alimentação	GISELE DOS SANTOS RIBEIRO	69 99939 9632
Gerencia de Hospedagem	CÉLIA NOGUEIRA FERREIRA	69 99296 0805
Gerencia de Hospedagem I	SIMONE PINHEIRO MATOS	69 98469 2403
Coordenação de Hospedagem	CÉLIA KLEIN	69 98477 9535
Auxil. de Serv. e Manut. de Hospedagem III	SUZI MARA RAMIRES	69 992066155
Auxil. de Serv. e Manut. de Hospedagem III	VANESSA SANTOS SOUZA	69 98133 0114
Auxil. de Serv. e Manut. de Hospedagem III	MARIA SILVINA SILVA COSTA	69 99370 8841
Gerencia de Controle e Credenciamento	MARCINÉIA APARECIDA DE OLIVEIRA	69 99254 1962
Gerencia de Controle e Credenciamento	TASSIA CINTHIA DAIANAI GOSSLER	69 98112 1076
Coordenação de secretaria Geral	MÁRCIA REGINA TAVARES MARQUES	69 98405 3505
Coordenação de secretaria Geral I	IVONETE RODRIGUES DA SILVA	69 98141 5941
Coordenação de secretaria Geral I	KEROLEN DE SOUZA SILVA	69992637862
Coordenação de Credenciamento	HARRISSON MARQUES PONTES	69 99208 4002
Coordenação de Credenciamento - VOLUNTÁRIO	MATEUS TRECE BIZON	69 98127 0999
Coordenação de Credenciamento II	LUCIANA OLIVEIRA SOARES	69 99360 7983
Coordenação de Credenciamento II	LUCIANA OLIVEIRA SOARES	69 99360 7983
Auxiliar de Secretaria I	SULEIDE DOS SANTOS COSTA	69 99905 5208
Coord Técnica Assessoria de Competição I	PAULO ROBERTO DOS SANTOS	69 99202 1820
Gerencia de Esporte	FERNANDO DE MENDONÇA GIBIM	69 98404 2150
Gerencia de Esporte	OSVALDO DA SILVA	69 99211 8615
Coord Técnica Assessoria de Competição I	GÉSSICA ALINE EBERT	69 98438 3612
Coord Técnica Assessoria de Competição I	LUIZ CESAR MOREIRA	69 99917 0297
Coordenação de Modalidade I (Voleibol)	REGIS FREY	69 98489 2015
Coordenação de Modalidade I (Basquete)	ELTON ÁTILA VILELA DOS REIS	69 98486 3534
Coordenação de Modalidade I (Futebol)	ALBERTO ALVES TEIXEIRA	69 99241 9221
Coordenação de Modalidade I (Futsal Masc. Juvenil)	MAURO MAZZO	69 99991-6389
Coordenação de Modalidade I (Futsal Fem. Juvenil)	IDEMÊ NERIS	69 98110-1011
Coordenação de Modalidade I (Handebol)	CIRENE DE AMO SANTOS	69 99324-4126
Coordenação de Modalidade II (Handebol)	SUELI SOARES COSTA	69 98449-7958
Coordenação de Modalidade II (Basquete)	ALVACI TOMASI	69 99991 6389
Coordenação de Modalidade II (Futebol)	PAULO CESAR	69 9234 1519

Coordenação de Modalidade II (Voleibol)	EDIONE LEITE RODRIGUES	69 99213-6698
Coordenação de Modalidade II (Futsal Masc. Infantil)	HÉRICA NEUVA GOMES TAVARES	69 99226-0817
Coordenação de Modalidade II (Futsal Fem. Infantil)	GEISY SIMÃO	69 99982 1068
Coordenação de Modalidade II (Futsal Masc. Juvenil)	LUIS CAETANO DE AZEVEDO FILHO	69 99235 2169
VOLUNTÁRIO Coordenação de Modalidade II (Futebol)	EDMILSON ANTONIO BASE	69 98124 0397
Auxiliar de Serv e Manut. De Quadra III	ROBERO FERREIRA DE OLIVEIRA	69 99242 7976
Auxiliar de Serv e Manut. De Quadra III	EUNICE DA SILVA ELIAS	69 99259 3450
Auxiliar de Serv e Manut. De Quadra III	ROSILMA GOMES DE MATOS	69 99259 7235
Auxiliar de Serv e Manut. De Quadra III	DERENICE PEREIRA NASCIMENTO	69 98405 9710
Auxiliar de Serv e Manut. De Quadra III	CHIRLEI ROSANA FELISBERTO	69 99261 8464
Auxiliar de Serv e Manut. De Quadra III	ELISANGELA CAMARGO DOS SANTOS	69 99207 3708
Coordenação de Serviços Médicos I	FABRÍCIO DA SILVA TEIXEIRA	69 99249 2193
Coordenação de Serviços Médicos I	ERCI MARQUES	69 99203 6396
Coordenação de Serviços Médicos II	CASSIA REGINA B. VARGAS	69 99369 9000
Coordenação de Seguranças I	MAURICIO ROBERTO RAGNINI	69 98161 0806
Coordenação de Comissão Disciplina I	CRISTIANE RODRIGUES DE LIMA	69 98426 4442
Coordenação de Comissão Disciplina I	ALTEMIR ROQUE	69 98428 1401
Coordenação de Comissão Disciplina – Presidente TJD	ARTHUR PAULO DE LIMA	69 98456 3702
Coordenação de Comissão Disciplina – Procurador	LUÍZ ROBERTO LIMA DA SILVA	69 98491 9420
Coordenação de Comissão Disciplina – Defensor	PAULO PEREIRA	69 99211 5910

**NORMAS DISCIPLINARES DE CONDUTA DOS ALUNOS / ATLETAS E PROFESSORES /
DIRIGENTES DAS DELEGAÇÕES**

O Professor é responsável pela conduta dos integrantes de sua escola, dentro e fora das competições. Ele deverá orientar os integrantes de sua delegação quanto:

- Ao cumprimento de todas as prescrições regulamentares;
- À preocupação individual de cada integrante em zelar pelo bom nome da sua Escola, pois o erro de um, certamente refletirá para toda;

Ao empenho individual de cada integrante de sua delegação, com vistas a um maior conagraçamento entre todos os participantes dos Jogos Escolares de Rondônia – JOER/2018 – **Fase Estadual Modalidades Coletivas de Cacoal**;

- À importância da vitória nas competições, com consciência da disputa leal;
- À compreensão do esforço despendido pelo Município(Seduc e Amec), para a realização da **Fase Estadual Modalidades Coletivas**;
- À conservação das instalações de competição;
- À atitude compatível com a posição de Técnico/Dirigente (Educador) e de estudantes;
- À atitude de respeito aos árbitros, adversários e à assistência;
- À linguagem compatível, principalmente quando das competições;
- Ao incentivo, durante a torcida, evitando atitudes que menosprezem e ou ridicularizem as equipes e/ou competidores adversários.

No mais, sua posição de liderança à frente de uma elite desportiva só pode ter sido fruto de um trabalho sério, honesto e de educação, o que norteou as autoridades do Município.

MENSAGEM

Cada dia é uma nova oportunidade para celebrarmos e usufruirmos de tudo o que a vida nos dá.

Bem vindos a mais uma edição dos Jogos Escolares de Rondônia - JOER 2018 - Fase Estadual Modalidades Coletivas em Cacoal.

"Que tamanho tem o universo?

O universo tem o tamanho do seu mundo!

Que tamanho tem o meu mundo?

Tem o tamanho do seu sonho! "

(Augusto Cury)

Sonhe, lute, acredite, jamais desista de ser feliz!

BOLETIM OFICIAL 01

✓ Todas as carteiras de Conselhos Regionais (CREF, CREFITO, CRM e outros) que forem utilizadas para atuação da profissão nos Jogos Escolares de Rondônia – JOER, não poderão estar com prazo de validade vencido, o que impedirá a atuação nos Jogos Escolares de Rondônia 2018.

- Termo de Responsabilidade e Cessão de Direitos da Instituição de Ensino (Caso a Instituição não esteja participando do evento com nenhum outro atleta);

CERIMÔNIA DE ABERTURA

Data: 21/08/2018

Local: Ginásio Senador Ronaldo Aragão

Endereço: Av: Belo Horizonte, Bairro Jardim Clodoaldo.

Concentração das Equipes para o Desfile: 19h30min, Ginásio Senador Ronaldo Aragão .

Horário de Início da Cerimônia: 20:00 horas

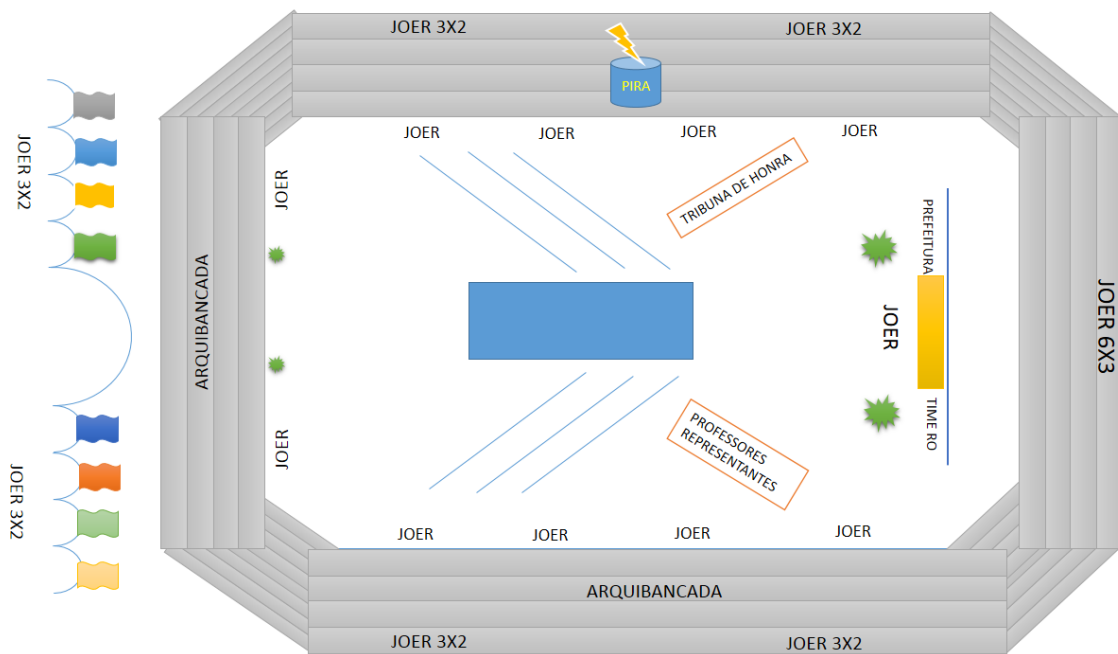

INFORMES GERAIS

- ✓ Cada Delegação deverá selecionar 10 (dez) atletas para participar do desfile de abertura;
- ✓ Os atletas deverão estar devidamente uniformizados e calçados de tênis, não sendo permitida a entrada com bonés ou mochilas, mascar chicletes, nem o porte de objetos em geral, durante a realização do desfile;
- ✓ Na entrada do Ginásio os atletas que participarão do desfile serão direcionados para o local de concentração;
- ✓ Os demais componentes da Delegação deverão se acomodar nas arquibancadas;
- ✓ Os Técnicos deverão sentar na área dos convidados;
- ✓ O Comitê Organizador não se responsabiliza por perdas de objetos de valor. Para tanto os referidos objetos deverão ficar sob a responsabilidade dos próprios dirigentes ou responsáveis pelas delegações. Igualmente o Comitê Organizador não se responsabiliza por danos ou avarias ocasionadas pelos integrantes das delegações
- ✓

GERÊNCIA DE SERVIÇOS MÉDICOS

ORIENTAÇÕES GERAIS

É importante salientar, quanto ao uso da ingestão de líquidos (água), pois estamos num período em que a temperatura local encontra-se bastante elevada, podendo causar desidratação.

Orientamos também que em competições muito longas, que leve uma fruta, como exemplo, para evitar uma hipoglicemia.

Medicamentos e Materiais médicos são de total responsabilidade das Regionais.

UNIDADE DE ATENDIMENTO REFERÊNCIA

HEURO - Hospital de Urgência e Emergência Regional de Cacoal.
Av. Rosilene Xavier Transpadini, 20200 - Jardim Eldorado, Cacoal – RO.

INFORME

- A GERÊNCIA DE SERVIÇOS MÉDICOS COMUNICA À TODAS AS DELEGAÇÕES QUE OS SERVIÇOS MÉDICOS DE URGÊNCIA E EMERGÊNCIA SERÃO REALIZADOS PELO **HOSPITAL HEURO** SITUADO NA . AV. JUSCILENE TRANSPADINI, 2200 - BAIRRO ELDORADO - CACOAL, RO - TELEFONE: 3441-2747.

- **OS ATLETAS EM HORÁRIO DE JOGOS** SERÃO ATENDIDOS PELA GERÊNCIA DE SERVIÇOS MÉDICOS NO PRÓPRIO LOCAL E CASO NECESSÁRIO, SERÃO ENCAMINHADOS PARA AS DEVIDAS PROVIDÊNCIAS.

- **OS ATLETAS EM HORÁRIO DE DESCANSO** DEVERÃO SER ATENDIDOS E CASO NECESSÁRIO, ENCAMINHADOS PARA O HOSPITAL PELA PRÓPRIA DELEGAÇÃO DEVIDO À DISPONIBILIDADE DE TRANSPORTE.

CONTAMOS COM A COLABORAÇÃO DE TODOS!!!

GERÊNCIA DE SEGURANÇA

Cacoal é uma cidade tranquila, mas como na maioria das cidades ocorre um número acentuado de pequenos roubos e furtos.

Boa parte desses crimes ocorre por descuido ou falta de atenção das vítimas, principalmente as ocorrências relativas a furto, ou seja, quando não há uso de violência. Neste tipo de crime o infrator se vale da distração da vítima, aliada à sua perspicácia em delinquir. Desta forma, para dificultar a ação de criminosos, procure adotar as seguintes posturas:

Em toda e quaisquer situação de risco não reaja, faça movimentos lentos e mantenha a calma e controle.

NO LOCAL DE COMPETIÇÃO:

- Não deixe bolsas e mochilas nas arquibancadas ou em locais de ampla circulação. Procure um espaço para a sua equipe e junte todas as mochilas em um único lugar, facilitando a visualização de possíveis ações delituosas.
- Evite manusear dinheiro na frente de pessoas estranhas, principalmente se estiver com uma grande quantia de dinheiro.
- Caso vá deixar seu celular dentro da bolsa, coloque-o no modo silencioso evitando que ao tocar chame a atenção de pessoas má intencionadas.
- O Coordenadora da modalidade precisa acionar a Polícia Militar através do 190

NA RUA:

- Não ande com todos os seus documentos pessoais (RG, CPF, CNH e título de eleitor). Lembre-se que a carteira de habilitação é documento aceito para identificação. Desta forma, se for habilitado ande somente com a CNH na carteira.

- Se não for habilitado, ande apenas com a sua identidade e evite ao máximo transportar seu CPF na carteira. É através dele que os criminosos conseguem realizar compras em seu nome, gerando grande transtorno para você.
- Evite andar com todos os seus cartões bancários na carteira. Escolha uma conta corrente e deixe nela apenas o dinheiro necessário para cobrir pequenas despesas. Deixe os outros cartões em um lugar seguro.
- Caso esteja com mochila ou bolsa, transporte-a ao lado do corpo e não nas costas. Evite abrir a bolsa nas ruas. Caso precise pegar algo na bolsa, procure entrar em uma loja ou outro lugar mais seguro.
- Deixe sempre o dinheiro e os seus documentos em bolsos separados. Caso opte por usar uma carteira, coloque-a em um dos bolsos da frente. Ao colocar a carteira no bolso traseiro, você facilita a ação dos "batedores de carteira".
- Procure não falar ao celular nas ruas, principalmente no centro comercial da cidade. Caso seja imprescindível a utilização do aparelho, pare e fique atento a pessoas suspeitas nas proximidades.
- Nos casos de perda, extravio ou furto de documentos pessoais, cartões de crédito, talões de cheque, comunique a seu Chefe de Delegação e procure realizar o registro policial do fato para resguardar-se de futuros transtornos.

Durante os Jogos, a Coordenação Geral manterá contato direto com as forças de segurança pública da cidade, tornando assim o evento mais seguro.

GERÊNCIA DE HOSPEDAGEM

HOTEIS EM CACOAL – JOER 2018 – FASE ESTADUAL MODALIDADE COLETIVA			
HOTEL	DELEGAÇÕES	ENDEREÇO	CONTATO DA EQUIPE DE HOSPEDAGEM
CATUAI HOTEL	METROPOLITANA GUAPORE	AVENIDA CASTELO BRANCO, N. 20507 – B. INDUSTRIAL TEL: 3441-8000	CÉLIA NOGUEIRA GERENTE GERAL - GEFECE 99296 0805
HOTEL 2000 (antiga pousada 2000)	NOROESTE	R. ANTÔNIO DEODATO DURCE, 1210 – CENTRO TEL: 3441-4583	SIMONE MATOS – GERENTE DE HOSPEDAGEM – 98469 2403
RIVEROS PALACE HOTEL antigo HOTEL CENTRAL	CENTRO	RUA SÃO LUIZ, 921. B. PRINCESA ISABEL. APÓS O SEMÁFORO DA 7 SETEMBRO A DIREITA.	CÉLIA KLEIN- COORDENAÇÃO DE HOSPEDAGEM – 98477 9535

		TEL: 3441-1815	
AÇAI PALCE HOTEL	CENTRO OESTE	RUA SÃO LUIZ 1065 CENTRO TEL: 3441-4810	
SELVA PARK	CONE SUL NORTE MAMORÉ	LINHA É , LOTE 65 – SETOR PROSPERIDADE TEL:3441-1039	
EDER HOTEL	ZONA DA MATA	AV. CASTELO BRANCO, 19308 – CENTRO TEL:3441-1722	
HOTEL AMAZONAS	ÁRBITROS	R. SÃO LUÍS, 1173 – CENTRO TEL: 3441-4241	

COMUNICADO

A Gerência de Hospedagem comunica aos chefes de delegação sobre algumas normas que devem ser cumpridas objetivando o bom andamento do evento, prevenindo problemas futuros:

1. Evitar sons altos e correrias nas dependências do hotel;
2. Orientar os alunos/atletas quanto à utilização excessiva do elevador;
3. Respeitar o horário do café da manhã;
4. Estipular horário de recolher;
5. Instruir os participantes sobre a não permissão do transporte de colchões para outros quartos, como também a circulação de alunos/atletas em quartos que não sejam os seus.
6. Obedecer ao que consta no terno de referência, sobre o quantitativo de alunos atletas por quarto, ou seja até 05 pessoas.

Em tempo, informamos que a empresa está orientada a relatar através de documento oficial quando ocorrer o descumprimento das normas acima citadas, o qual será encaminhando a gerência de hospedagem, analisado junto à Coordenação Geral dos jogos escolares e posteriormente, se necessário, ao Tribunal de justiça desportiva – TJD.

Contamos com a colaboração e compreensão de todo.

GERÊNCIA DE HOSPEDAGEM.

SECRETARIA GERAL

A Secretaria Geral informa os horários de atendimento durante a realização do evento:

- Dia 21/08/2018: atendimento de 08:00 às 18:00 hs.
- Período de 22 a 29/08/2018: atendimento de 08:00 às 20:00 hs.
- Dia 30/08/2018: atendimento de 08:00 às 14:00 hs.

Comunicamos aos senhores Chefes de Delegação que a entrega das credenciais será:

- Dia 21/08/2018 às 15:00 (entrega das credenciais dos chefes de delegação, oficiais, dirigentes e atletas das modalidades de: futebol, futsal e handebol).
- Dia 25/08/2018 às 10:00 (entrega das credenciais dos dirigentes e atletas das modalidades de: Basquetebol e Voleibol).

Obs: lembrando aos Chefes de Delegação que as entregas das credenciais dos técnicos serão feitas mediante a apresentação do CREF ou Declaração originais com prazo de validade em dia, conforme Art. 19 alínea "h" do Regulamento Geral JOER 2018.

GERÊNCIA DE ALIMENTAÇÃO

O Café da Manhã, será servido no hotel, o almoço e o jantar, serão servidos no centro de convivência.

Data: 21/08/2018

Horário das Refeições:

- Almoço: 11:00 às 15:00
- Jantar: 18:30 às 22:00

A partir de 22/08/2018.

Horário das Refeições:

- Almoço: 11:00 às 14:00
- Jantar: 18:30 às 21:00

Normas:

- O acesso ao refeitório será feito mediante assinatura na lista de frequência por refeição.
- As refeições serão servidas no estilo self-service, e os participantes terão sempre 01 (um) tipo de suco natural a sua disposição;
- As equipes que terminarem sua participação terão a credencial desativada, não permitindo mais o acesso dos mesmos ao refeitório.
- Os participantes deverão portar a credencial no pescoço, objetivando agilizar a identificação para as assinaturas na lista de frequência;
- Todos os participantes deverão observar e respeitar as regras dos serviços relativos às refeições, conforme segue:
- O uso da credencial é obrigatório;
- É terminantemente proibido o acesso ao local das refeições com roupas de banho, sem camisa, ou com roupas que não atendem aos bons costumes;
- Após a saída do refeitório não será mais permitida o retorno ao mesmo;

CENTRO DE CONVIVÊNCIA MILLENIUM

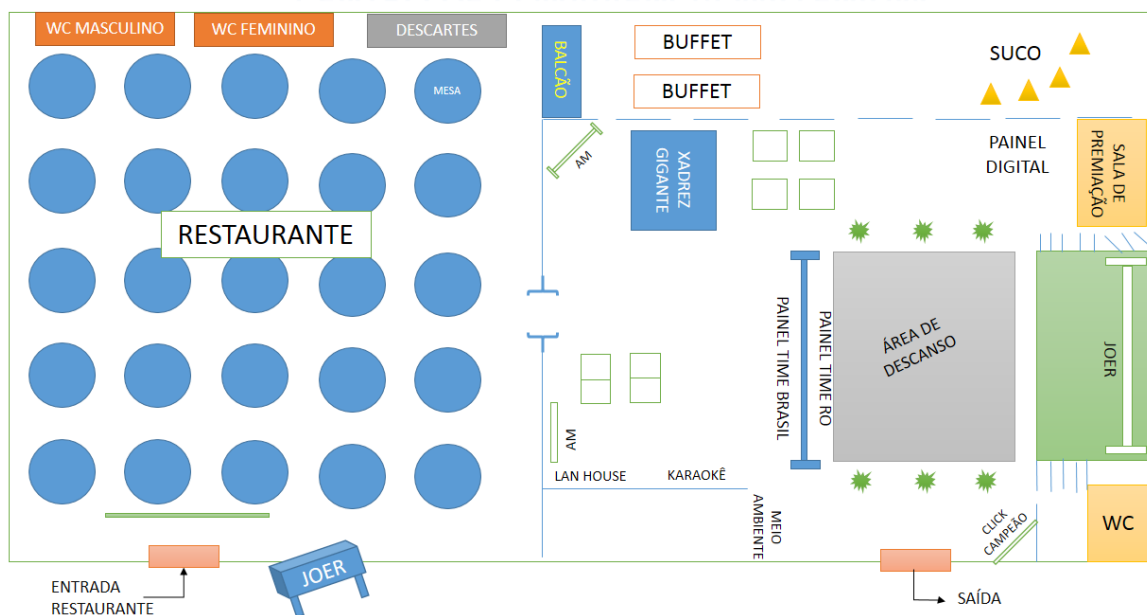

GERÊNCIA DE ATIVIDADES COMPLEMENTARES

- **Dia 22/08/2018** – Centro de Convivência - atendimento será das 10:30 às 14:00 e das 17:30 às 21:00;

- Encontram-se disponibilizado para entretenimento lan house, karaokê e os jogos de tênis de mesa, pebolim, xadrez, damas e trilhas; incluídos espaços para fotos e descanso com ambiente sonoro;

- Complementando o entretenimento do dia teremos apresentação artística e performance da Professora de Dança Ruãina Rafaela Ermita, prevista para 19h.

- **Dia 23/08/2018** – Centro de Convivência - atendimento das 10:30 às 14:00 e das 17:30 às 21:00;

- O entretenimento do dia será com o Professor de dança LUIGI SILVA trazendo **apresentação de ZUMBA** para apreciação e diversão dos atletas, a partir das 19h30. Além da performance artística, encontram-se disponíveis lan house, karaokê e os jogos de tênis de mesa, pebolim, xadrez, damas e trilhas, bem como, espaços para fotos e descanso com ambiente sonoro;

IMPORTANTE: Informamos que a partir de 23/08/2018, **Não** será permitida a entrada de qualquer integrante de delegações e organização (atletas, professores, técnicos, árbitros, voluntários, CCO) no Centro de Convivência sem uso do **crachá de identificação**. As gerências de Alimentação e Centro de Convivência foram notificadas verbalmente pelo TJD por essa situação. Agradecemos a colaboração de todos.

- **Destacamos** nessa data (22/08/2018) a presença no **Centro de Convivência** de **AMANDA ARRAES** – Embaixadora do JOER/2018 – Fase Estadual Etapa Modalidades Coletivas e ex-atleta do JOER.



Amanda Arraes em visita ao Centro de Convivência do JOER/2018 – Fase Estadual - Etapa Modalidades Coletivas realizada no município de Cacoal.

- ✓ **JEJ** João Pessoa – PB 2017
- ✓ **JEJ** Brasília – DF 2017
- ✓ **1º Lugar** – Super ligeiro (44 KG) – Copa Internacional de Thuringia Alemanha 2018
- ✓ **1º Lugar** – Super ligeiro (44 KG) – Camp. Brasileiro Sub 21 – Lauro de Freitas - BA
- ✓ **1º Lugar** – Campeonato Sulamericano Sub 21 – Bariloche ARG.

AMANDA ARRAES, promovendo estímulo aos alunos.



Amanda Arraes em visita (23/08/2018) ao Centro de Convivência do JOER/2018 – Fase Estadual - Etapa Modalidades Coletivas realizada no município de Cacoal.

Seguem os resultados da Amanda

- ✓ *Campeã dos jogos escolares da juventude - 2016 - PE*
- ✓ *Campeã dos Jogos Escolares da Juventude - 2018 - Brasília DF*
- ✓ *Vice Campeã Pan Americano Cancun México - 2018*
- ✓ *3º Mundial Juvenil Santiago – Chile -2018*
2018
- ✓ *Campeã Brasileira Sub 21 Lauro de Freitas –BA.*
- ✓ *Campeã Taça do Brasil Sub 21 BH – MG.*
- ✓ *Campeã circuito Europeu Leibniz – Áustria.*
- ✓ *Campeã circuito Europeu Bad Bleckmburg – Alemanha.*
- ✓ *Campeã Sul Americana Carlos Paz – Argentina.*
- ✓ *3º Lugar Campeonato Pan Americano Carlos Paz – Argentina.*
- ✓ *2º lugar Troféu Brasil Interclubes Canoas – RS.*
- ✓ *1ª do Ranking Nacional sub 21.*
- ✓ *14ª do Ranking Mundial sub 21.*



NOTA DE PESAR

É com grande tristeza no coração que o **TIME RONDÔNIA** comunica o falecimento do grande amigo e parceiro do esporte Pedro Amorim, o “PEDRÃO”, professor, técnico do time de Basquetebol e um dos símbolos do Colégio Dom Bosco de Porto Velho.

Agradecemos de todo coração a contribuição do PEDRÃO ao esporte, em especial ao basquetebol. Certamente fará muita falta a todos aqueles que conviveram e conheceram o seu trabalho.

Sua missão foi cumprida e seu legado jamais será esquecido!

“É assim que ele merece ser lembrado! MEU MALVADO FAVORITO! Bruto, rústico e com um coração enorme...”

Que possamos seguir com seus projetos levando o basquetebol pelos quatro cantos do Brasil e do mundo.

Descanse em paz meu herói, minha força...

#ETERNAMENTEDOMBOSCO

Lina Margonar (esposa)”

TIME RONDÔNIA



Pedro Ferreira de Amorim



23/09/1963



24/08/2018

Data: 28/08/2018

Horário de Atendimento: Centro de Convivência: 10h30 às 14h e das 17h30 às 21h.

- Encontram-se disponíveis para os atletas lan house, karaokê e os jogos de tênis de mesa, pebolim, xadrez, damas e trilhas, bem como, espaços para fotos e descanso com ambiente sonoro;

AÇÃO DE SUSTENTABILIDADE

Plantio de mudas na Escola ENSINO MÉDIO INTEGRAR CORA CORALINA, no dia 28 de agosto de 2018 (terça-feira). Presença da Delegação das Regionais, a qual estendemos nossos agradecimentos pela brilhante participação. Agradecemos também a nossa Embaixadora AMANDA ARRAES, EX-ATLETA DO JOER, COM RECONHECIMENTO INTERNACIONAL que registrou no solo CACOALENSE o plantio de mudas que trará muitos benefícios aos alunos da Escola CORA CORALINA. Participação da Diretora Professora Wanda Maria de Carvalho, Equipe de Professores e alunos. Muito obrigado a todos!



- Dia 30/08/2018 – Centro de Convivência - atendimento das 10:30 às 14:00 e das 17:30 às 21:00;

As premiações seguem sendo realizadas no Palco do Centro de Convivência, manhã e noite, após os resultados serem homologados pela Gerência de Esportes.

Obs. Os atletas devem estar uniformizados, uniforme do time, camiseta do JOER ou da escola, calça jeans e tênis.

- Estão disponíveis para os atletas lan house, karaokê e os jogos de tênis de mesa, pebolim, xadrez, damas e trilhas, bem como, espaços para fotos e descanso com ambiente sonoro.

✓ **AGRADECIMENTOS:**

• **Garoto e Garota JOER 2018**

Na **noite** do dia 28 de agosto de 2018(terça –feira), foi realizado pela Gerência de Atividades Complementares a escolha do Garoto e Garota JOER 2018 – Fase estadual – Modalidades Coletivas, essa Gerência **agradece** o apoio dos chefes de delegações que se empenharam na realização dessa atividade. A referida ação visa proporcionar um momento de confraternização entre os atletas, além daqueles dedicados aos jogos dentro de campo ou quadra.



- **Embaixadora do JOER 2018 AMANDA ARRAES**

E agradecemos de forma especial a constante presença e participação junto aos atletas, de **AMANDA ARRAES**, Embaixadora do JOER/2018 – Fase Estadual Etapa Modalidades Coletivas –, que durante o período do JOER no município de Cacoal promoveu incentivo e estímulo aos atletas. Que essa ação motivadora traga bons frutos aos atletas rondonienses.



IMPORTANTE: De acordo com o regulamento para que o atleta ou equipe frequente ou permaneça no Centro de Convivência, os mesmos deverão estar acompanhados pelo professor, pelo oficial ou técnico. Essa recomendação também se aplica ao restaurante que fica no mesmo local. Agradecemos a colaboração dos chefes de delegações.

GERÊNCIA DE TRANSPORTE

MOTORISTAS CADASTRADOS

ORD	MOTORISTAS	VINCULOS	CONTATO
01	JOSE LUCIANO NEVES DA SILVA	CRE/ ALTA FLORESTA	99943-9063
02	ANTONIO FRANCISCO SIMÃO	CRE/ PIMENTA BUENO	98126-2975
03	ULCIMAR BALDUINO BARBOSA	CRE/ PIMENTA BUENO	99943-0298
04	WALDECI EURICO AGUIAR	CRE/ PIMENTA BUENO	99950-0799
05	MANOEL CHAVES BARBOSA	CRE/ VILHENA	98426-5051
06	ADEMAR ZANCHIN DA SILVA	CRE/ VILHENA	98123-1299
07	IRINEU MATIAS TOMAZ	CRE/SÃO FRANCISCO	98413-3353
08	WILSON FLORENTINO	CRE/SÃO FRANCISCO	98442-5554
09	ÉDER GONÇALVES SILVA	CRE/OURO PRETO	99228-3000

**TRANSPORTE URBANO – MODALIDADES COLETIVAS
DISTRIBUIÇÃO VEICULAR**

Os veículos serão identificados com uma numeração fixa. Toda logística de transporte relacionada a ônibus e motorista da Delegação, ficará por conta dos Chefes de Delegações e Oficiais de cada Regional. A distribuição dos ônibus segue abaixo:

ORD.	DELEGAÇÃO	HOTEL	DISTRIBUIÇÃO DOS VEICULOS CADASTRADOS
			NOME DO MOTORISTA
01	REGIONAL METROPOLITANA	CATUAÍ	MANOEL CHAVES BARBOSA
02	REGIONAL GUAPORÉ	CATUAÍ	IRINEU TOMAZ MATIAS
03	REGIONAL NOROESTE	HOTEL 2000	WILSON FLORENTINO
04	REGIONAL CENTRO	RIVEROS PALACE	ADEMAR ZANCHIN
05	REGIONAL CENTRO OESTE	AÇAI PALACE	EDER GONÇALVES SILVA
06	REGIONAL CONE SUL	SELVA PARK	WALDECI EURICO AGUIAR
07	REGIONAL NORTE	SELVA PARK	ULCIMAR BALDUINO BARBOSA
08	REGIONAL MAMORÉ	SELVA PARK	ANTÔNIO FRANCISCO SIMÃO
09	REGIONAL ZONA DA MATA	EDER HOTEL	JOSÉ LUCIANO NEVES DA SILVA

NORMATIVAS GERAIS (TRANSPORTE)

- Não será permitida a entrada de pessoas sem credencial nos transportes oficiais do evento;
- O boletim é o documento oficial de comunicação do evento;
- Não haverá transporte para os treinamentos.

NOTA DA GERÊNCIA DE TRASPORTES

A Gerência de Transportes, solicita que os Senhores Chefes de Delegações façam a devolução dos bilhetes de passagens terrestres não utilizados nas Fases Regionais dos Jogos Escolares de Rondônia – JOER/2018. O prazo para devolução dos Bilhetes é até às **12 horas do dia 25/08/2018**.

GERÊNCIA OPERACIONAL

A Entrega do kit sacochila/squeeze será a partir das 17:00 horas do dia 21/08/2018, nas dependências da CCO.

GERÊNCIA DE ESPORTES

Senhores Professores/Técnicos e demais Dirigentes:

Em virtude do calor excessivo nos locais de competições, autorizamos aos Técnicos a utilizarem **Bermudas, Camisas de manga e Tênis com meias** no ambiente de Jogo de qualquer modalidade.

COORDENADORES DE MODALIDADES

MODALIDADES	COORDENADORES	TELEFONE
Coordenação de Basquetebol	Elton Átila Vilela	98186-3534
	Alvacir Tomasi	99991-6389
Coordenação de Handebol	Cirene de Amo Santos	99324-4126
	Sueli Soares Costa	98449-7958
Coordenação de Futsal – INFANTIL	Hérica Neuva Gomes Tavares	99226-0817
	Geisy Simões	99982 1068
Coordenação de Futsal – JUVENIL	Mauro Mazzo	99991-6389
	Luiz Caetano de Azevedo Filho	99235-2169
	Idemê Neris	98110-1011
Coordenador de Futebol	Paulo Cesar	99234-1519
	Alberto Alves Teixeira	99241-9221
Coordenação de Voleibol	Regis Frey	98489-2015
	Edione Leite Rodrigues	99213-6698

SORTEIO DAS CHAVES

SORTEIO DAS CHAVES		Local: AUDITÓRIO CEEJA
21/AGO	MANHA	09h00min

HANDEBOL

CONGRESSO TÉCNICO		Local: AUDITÓRIO CEEJA
21/AGO	TARDE	15h00min – REUNIÃO TÉCNICA
COMPETIÇÃO		Local: GIN. CAPITÃO RUI LUIZ TEIXEIRA – INF. GIN. SENADOR RONALDO ARAGÃO – JUV.
22/AGO	MANHÃ	07h30min – Competição
22/AGO	TARDE	13h30min – Competição
22/AGO	NOITE	19h00min – Competição
CIRENE DE AMO SANTOS - COORDENADORA SUELI SOARES COSTA- COORDENADORA		

FUTEBOL

CONGRESSO TÉCNICO		Local: AUDITÓRIO CEEJA
21/AGO	TARDE	15h30min – REUNIÃO TÉCNICA
COMPETIÇÃO		Local: COMPLEXO OLÍMPICO / CAMPO DO VILAGE I
22/AGO	MANHÃ	08h00min – Competição
22/AGO	TARDE	15h00min – Competição
ALBERTO ALVES TEIXEIRA - COORDENADOR PAULO CESAR - COORDENADOR		

FUTSAL

CONGRESSO TÉCNICO		Local: AUDITÓRIO CEEJA
21/AGO	TARDE	16h00min – REUNIÃO TÉCNICA
COMPETIÇÃO		Local: INFANTIL – ESC. CARLOS GOMES JUV. FEM/MAS – FACIMED JUV. MAS/FEM – ESC. FREI CANECA
22/AGO	MANHÃ	07h30min – Competição
22/AGO	TARDE	13h30min – Competição

COORDENADORES DE MODALIDADES

MODALIDADES	COORDENADORES	TELEFONE
Coordenação de Basquetebol	Elton Átila Vilela	98186-3534
	Alvacir Tomasi	99991-6389
Coordenação de Handebol	Cirene de Amo Santos	99324-4126
	Sueli Soares Costa	98449-7958
Coordenação de Futsal – INFANTIL	Hérica Neuva Gomes Tavares	99226-0817
	Geisy Simões	99982 1068
Coordenação de Futsal – JUVENIL	Mauro Mazzo	99991-6389
	Luiz Caetano de Azevedo Filho	99235-2169
	Idemê Neris	98110-1011
Coordenador de Futebol	Paulo Cesar	99234-1519
	Alberto Alves Teixeira	99241-9221
Coordenação de Voleibol	Regis Frey	98489-2015
	Edione Leite Rodrigues	99213-6698



O dia que Eu tiver medo de Arriscar, não poderei mais Liderar.

“Nelson Mandela”

Assunto: SELETIVA ESTADUAL ESCOLAR DE BASQUETE MASCULINO E FEMININO E FUTEBOL DE CAMPO MASCULINO.

A FEDERAÇÃO DE ESPORTE ESCOLAR DE RONDÔNIA – FEERO, situada na Rua Maria Aurora do Nascimento nº 1373 – Bairro Teixeira – Cep 76.965-522 sala 9, CNPJ – 28.398.370/0001- 48, vem por meio desta, informar as escolas que estão classificadas para a fase final do Jogos Escolares de Rondônia –JOER 2018 estão convidada a participar da seletiva usando como **Jogos Escolares de Rondônia - JOER** , para classificação para o BRASILEIRO ESCOLAR DE BASQUETE MASCULINO E FEMININO E FUTEBOL DE CAMPO 2018. Os critérios estão abaixo para validar a participação no brasileiro escolar pela Federação de Esporte Escolar de Rondônia – FEERO,

CRITÉRIOS:

01 – A Escola participante no JOER, poderá escolher no congresso técnico se aceita ou não, sua participação como Seletiva para o Brasileiro Escolar de Basquetebol e Futebol de Campo.

02- A Convocação para o Brasileiro será o Melhor classificado que aceitou, o JOER como Seletiva.

03 - Todos os atletas, dirigentes e técnicos pagará a Federação de Esporte Escolar uma Taxa de R\$ 30,00 que terá que ser depositado na Conta 56.786-8. Agência 1179-7 Banco do Brasil, Federação de Esporte Escolar de Rondônia - FEERO. O prazo será até Antes do início do Congresso Técnico conforme cronograma do JOER 2018. (Esse recurso será convertido em Uniforme da Federação para a Equipe que irão representar

RO no Brasileiro Escolar de Futebol de Campo, Basquetebol e para as despesas administrativas da FEERO)

04 - A equipe campeã representará RO no campeonato Brasileiro de Futebol de Campo Escolar em Aracaju – SE, e o Basquetebol em Uberlândia – MG.

(E todos os atletas, dirigente, Técnico e Chefe de Delegação, terão que pagar como inscrição RS 130.00 que será repassado para CONFEDERAÇÃO BRASILEIRA DE DESPORTO ESCOLAR – CBDE). Somente a equipe Convocada.

05- SERÃO CONSIDERADOS AS EQUIPES COMO SELETIVA NO JOER, QUE APRESENTAREM O COMPROVANTE DE PAGAMENTO DA TAXA DE PARTICIPAÇÃO EM UM ÚNICO DEPOSITO POR EQUIPE, PARA O REPRESENTANTE DA FEERO, antes do início do Congresso técnico conforme acima especificado.

06- A Gerencia de Educação Física da Seduc é apenas parceira de nos ceder as estruturas do JOER para classificarmos os atletas que representarão RO pela Federação de Esporte Escolar de Rondônia.

07- Todas e quaisquer informações referente à Seletiva, tratar com a FEERO.

Certos de que poderemos contar com a participação de todos, pois os campeões terão: Hospedagens, alimentação, traslado interno e passagens aéreas pela Confederação Brasileira de Desporto Escolar – CBDE.



Antonio M. Nunes Vieira
Presidente F de Esporte Escolar RO
FEERO

NOTA:

ALTERAÇÃO NA TABELA DE BASQUETEBOL

Senhores Professores/Técnicos e demais Dirigentes:

CONSIDERANDO:

- O fato ocorrido envolvendo que culminou com o falecimento do Técnico Pedro Ferreira de Amorim, do Colégio Dom Bosco – PVH;
- Que mesmo assim o Colégio optou por participar da competição;
- Que o funeral do mesmo só foi realizado no domingo, dia 26 de agosto, no município de Porto Velho; e
- Que a tabela foi modificada anteriormente buscando propiciar a participação do Colégio na competição.
- Que tais medidas de alterações desde o ocorrido, foram tomadas no intuito de atender ao direito dos atletas de participar dos jogos.

Porém, após consulta às Gerências de Hospedagem, Alimentação e Secretaria, verificou-se o seguinte diagnóstico:

1. Não há suporte legal para que a empresa de Alimentação ofereça almoço aos participantes no dia 31/08, pois as equipes deverão deixar o município sede no período da manhã, conforme prevê o Edital de contratação de Serviços para tal; e
2. Os servidores que vieram aos jogos, tais como os condutores de veículos e demais profissionais, só têm até o dia 30/08 para prestar contas de suas diárias recebidas, não tendo amparo para se hospedar nem se alimentar além desta data.

Além dos argumentos acima citados nos amparamos no artigo 49 do regulamento Geral dos Jogos, conforme segue abaixo:

Art. 49 – Qualquer prova/partida/combate que venha a ser suspensa ou transferida POR MOTIVO DE FORÇA MAIOR, será realizada em data e horário estabelecido pelo Comitê Organizador dos Jogos Escolares de Rondônia, sendo divulgados através de documento oficial. Os resultados apresentados até o momento da paralisação serão mantidos ou não, conforme o que prescrevem as regras oficiais de cada modalidade.

TRIBUNAL DE JUSTIÇA DESPORTIVA

- Dr. Arthur Paulo de Lima – Presidente;
- Dr. Fernando da Silva Azevedo – Auditor;
- Dr. Francisco de Assis Moura G. Rodrigues – Auditor;
- Dr. Gilberto do Nascimento Hirschmann – Auditor;
- Dr^a. Polyana Rodrigues Sena – Auditora;
- Dr^a. Ana Caroline de Azevedo – Auditora;
- Dr. Luiz Roberto Lima da Silva – Procurador;
- Dr. Paulo Pereira – Defensor.



TRIBUNAL DE JUSTIÇA DESPORTIVA

GOVERNO DE RONDÔNIA
SECRETARIA DE ESTADO DA EDUCAÇÃO E CULTURA
JUSTIÇA DESPORTIVA
TRIBUNAL DE JUSTIÇA DESPORTIVA

TERMO DE DECISÃO

A Comissão disciplinar, a sua unanimidade, julgou IMPROCEDENTE a denúncia, em desfavor de E.R.T., Atleta Infantil, membro da Regional Metropolitana, referente ao Processo 001/2018.

PUBLIQUE-SE E CUMPRA-SE.

COMPOSIÇÃO DA COMISSÃO DISCIPLINAR:

PRESIDENTE: Fernando da Silva Azevedo

AUDITOR RELATOR: Francisco de Assis Moura Gomes Rodrigues

AUDITOR: Gilberto Paulo Nascimento Hirschmann

Cacoal/RO, 25 de agosto de 2018.

CRONOGRAMA – MODALIDADE COLETIVA – JOER/2018

EVENTOS	PERÍODO											LOCAL
	20/08	21/08	22/08	23/08	24/08	25/08	26/08	27/08	28/08	29/08	30/08	
	SEG	TER	QUA	QUI	SEX	SÁB	DOM	SEG	TER	QUA	QUI	
ENTREGA DE DOCUMENTAÇÃO	M/T	----	----	----	----	----	----	----	----	----	----	SECRETARIA CCO CRE/CACOAL
CONGRESSO DE ABERTURA GERAL	----	T/N	----	----	----	----	----	----	----	----	----	AUDITÓRIO DO CEEJA
SORTEIO DAS CHAVES (CHEFES DELEGAÇÃO)	T/N	----	----	----	----	----	----	----	----	----	----	AUDITÓRIO DO CEEJA
CHEGADA DAS DELEGAÇÕES	----	M/T	----	----	M/T	----	----	----	----	----	----	HOTÉIS
CENTRO DE CONVIVÊNCIA/ RESTAURANTE CENTRAL	----	A/J	A/J	A/J	A/J	A/J	A/J	A/J	A/J	A/J	A/J	MILLENIUM
ABERTURA	----	N	----	----	----	----	----	----	----	----	----	GIN. RONALDO ARAGÃO
FUTEBOL		CH/RT	CLASSIF. M/T/	CLASSIF. M/T/	Q/FINAL M/T	SEMIFINAL	FINAIS M/T/S	----	----	----	----	COMPLEXO OLÍMPICO CAMPO DO VILLAGE
HANDEBOL INFANTIL E JUVENIL	----	CH/RT	CLASSIF. M/T/N	CLASSIF. M/T/N	Q/FINAL M/T	SEMIFINAL	FINAIS M/T/S	----	----	----	----	GIN. RONALDO ARAGÃO RUI TEIXEIRA
FUTSAL INFANTIL E JUVENIL	----	CH/RT	CLASSIF. M/T/N	CLASSIF. M/T/N	Q/FINAL M/T	SEMIFINAL	FINAIS M/T/S	----	----	----	----	FACIMED FREI CANECA CARLOS GOMES
VOLEIBOL INFANTIL E JUVENIL	----	----	----	----	----	CH/RT	CLASSIF. M/T/N	CLASSIF. M/T/N	Q/FINAL M/T/	SEMIFINAL	FINAIS M/T/S	BERNARDO GUIMARÃES GIN. CAP RUI TEIXEIRA
BASQUETEBOL	----	----	----	----	----	CH/RT	CLASSIF. M/T/N	CLASSIF. M/T/N	Q/FINAL M/T/	SEMIFINAL	FINAIS M/T/S	GIN. RONALDO ARAGÃO FACIMED

Legenda: **CH/RT**=Chegada e Reunião Técnica **CH/RT/P**= Chegada e Reunião Técnica e Pesagem **CT/T**=Congresso Técnico Tarde **M/T**=Manhã e Tarde **M**=Manhã **T**=Tarde **T/N**=Tarde e Noite **N**=Noite **CH**=Chegada **S**=Saída **A**=Almoço **J**=Jantar.

**FASE ESTADUAL - MODALIDADES
COLETIVAS
CACOAL/RO
21 A 30 DE AGOSTO DE 2018**

ENDEREÇO DOS LOCAIS DE COMPETIÇÃO

EVENTOS	LOCAL	ENDEREÇO
EM TREGA DE DOCUMENTAÇÃO	SECRETARIA CCO - CRE/CACOAL	RUA: ANTONIO DE PAULA NUNES , Nº 1259 – CENTRO.
CONGRESSO DE ABERTURA GERAL	CEEJA	AVENIDA SÃO PAULO, 2745 - CENTRO.
SORTEIO DAS CHAVES (Chefe Delegação)	CEEJA	AVENIDA SÃO PAULO, 2745 – CENTRO.
CCO – COMITÊ CENTRAL ORGANIZADOR	CRE/CACOAL	RUA: ANTONIO DE PAULA NUNES , Nº 1259 – CENTRO.
CENTRO DE CONVIVÊNCIA / RESTAURANTE CENTRAL	MILLENIUM	AV. BELO HORIZONTE, 338-436 – LIBERDADE.
ABERTURA	GINÁSIO SEM. RONALDO ARAGÃO	AV: BELO HORIZONTE - JARDIM CLODOALDO.
BASQUETEBOL INFANTIL	FACIMED	AV: ROSILENE XAVIER TRANSPADINI, 2070 - JARDIM ELDORADO.
BASQUETEBOL JUVENIL	GINÁSIO RONALDO ARAGÃO	AV: BELO HORIZONTE - JARDIM CLODOALDO.
FUTEBOL	COMPLEXO OLÍMPICO	RUA: MARIA DE OLIVEIRA , GREEN VILLE.
	CAMPO VILAGE DO SOL I	RUA: ANTONIO DE SANTANA, VILAGE DO SOL.
FUTSAL INFANTIL	ESCOLA CARLOS GOMES	AV. RECIFE, 335 - NOVO CACOAL.
FUTSAL JUVENIL FEMININO	FACIMED	AV: ROSILENE XAVIER TRANSPADINI, 2070 - JARDIM ELDORADO.
FUTSAL JUVENIL MASCULINO	ESCOLA FREI CANECA	RUA P, 3844 - VILAGE DO SOL II.
HANDEBOL INFANTIL	GINÁSIO CAPITÃO RUI LUIZ TEIXEIRA	AV: MAL. RONDON, 2532 - PRINCESA ISABEL.
HANDEBOL JUVENIL	GINÁSIO SEN. RONALDO ARAGÃO	AV: BELO HORIZONTE - JARDIM CLODOALDO.
VOLEIBOL INFANTIL	ESCOLA BERNARDO GUIMARÃES	RUA: ANTÔNIO DE PAULA NUNES, 737 - PRINCESA ISABEL.
VOLEIBOL JUVENIL	GINÁSIO CAPITÃO RUI LUIZ TEIXEIRA	AV: MAL. RONDON, 2532 - PRINCESA ISABEL.

BOLETIM FINAL



FUTEBOL

21 a 26/08/2018

FUTEBOL

CONGRESSO TÉCNICO		Local: AUDITÓRIO CEEJA
21/AGO	TARDE	15h30min – REUNIÃO TÉCNICA
COMPETIÇÃO		Local: COMPLEXO OLÍMPICO / CAMPO DO VILAGE I
22 a 26/AGO	MANHÃ	08h00min – Competição
	TARDE	14h00min – Competição
ALBERTO ALVES TEIXEIRA - COORDENADOR PAULO CESAR - COORDENADOR		

EQUIPES CLASSIFICADAS

REGIONAL	ESCOLA	MUNICÍPIO
CENTRO	Vaga Mun. Sede CLODOALDO NUNES - CAC	CACOAL
CENTRO-OESTE	GONÇALVES DIAS - JIP	JI-PARANÁ
CENTRO	Vaga da Regional NILO COELHO - MAN	MINISTRO ANDREAZA
CONE SUL	COLÉGIO TIRADENTES - VLH	VILHENA
GUAPORÉ	CAMPOS SALES - SFG	SÃO FRANCISCO
METROPOLITANA	MURILO BRAGA - PVH	PORTO VELHO
MAMORÉ	CASIMIRO DE ABREU - NMR	NOVA MAMORÉ
ZONA DA MATA	Pe. EZEQUIEL RAMIN - AFO	ALTA FLORESTA
NORTE	BURITIS - BUR	BURITIS
NOROESTE	MARIA DA CONCEIÇÃO - MDO	MACHADINHO DO OESTE
Campeão JOER 2018	ANGELINA DOS ANJOS - CMQ	COSTA MARQUES

COMPOSIÇÃO DAS CHAVES

FUTEBOL JUVENIL MASCULINO					
CHAVE "A"		CHAVE "B"		CHAVE "C"	
1	Campos Sales - SFG	2	GONÇALVES DIAS - JIP	3	Pe. Ezequiel Ramim-AFO
6	COLÉGIO TIRADENTES - VLH	5	BURITI - BUR	4	CASIMIRO DE ABREU - NMR
7	M ^ª DA CONCEIÇÃO - MDO	8	CLODOALDO NUNES - CAC	9	MURILO BRAGA - PVH
		11	NILO COELHO - MAN	10	ANGELINA DOS ANJOS - CMQ

SISTEMA DE COMPETIÇÃO: Rodízio Simples nas chaves. Classificam-se o 1º e 2º lugares de cada grupo e os 02 (dois) melhores 3º lugares por Índice Técnico. Para as Quartas de Finais, Semifinais e Final, *segue o item 3 e seus subitens do artigo 51 do Regulamento Geral.*

**TABELA DE JOGOS
FUTEBOL – JUVENIL MASCULINO**

1ª RODADA:									
DATA: 22.08.2017– QUARTA-FEIRA					LOCAL: VILAGE DO SOL I				
MANHÃ									
Nj	Hora	Cat/Sexo	Ch.	Equipe “A”	Placar			Equipe “B”	
01	08h00	Juv/Mas	“A”	COLÉGIO TIRADENTES - VLH	01	X	02	MARIA DA CONCEIÇÃO - MDO	
02	09h30	Juv/Mas	“B”	GONÇALVES DIAS - JIP	01	X	01	NILO COELHO - MAN	
TARDE									
03	15h00	Juv/Mas	“B”	BURITI – BUR	04	X	06	CLODOALDO NUNES - CAC	
04	16h30	Juv/Mas	“A”	MARIA DA CONCEIÇÃO - MDO	00	X	01	CAMPOS SALES - SFG	

1ª RODADA:									
DATA: 22.08.2017– QUARTA-FEIRA					LOCAL: COMPLEXO OLIMPICO				
MANHÃ									
Nj	Hora	Cat/Sexo	Ch.	Equipe “A”	Placar			Equipe “B”	
05	08h00	Juv/Mas	“C”	CASIMIRO DE ABREU - NMR	00	X	02	MURILO BRAGA - PVH	
06	09h30	Juv/Mas	“C”	Pe. EZEQUIEL RAMIN - AFO	02	X	01	ANGELINA DOS ANJOS – CMQ	
TARDE									
07	15h00	Juv/Mas	“C”	MURILO BRAGA - PVH	03	X	01	Pe. EZEQUIEL RAMIN - AFO	
08	16h30	Juv/Mas	“C”	ANGELINA DOS ANJOS - CMQ	00	X	02	CASIMIRO DE ABREU - NMR	

FUTEBOL – JUVENIL MASCULINO

2ª RODADA:									
DATA: 23.08.2018– QUINTA-FEIRA					LOCAL: VILAGE DO SOL I				
MANHÃ									
Nj	Hora	Cat/Sexo	Ch.	Equipe “A”	Placar			Equipe “B”	
09	08h00	Juv/Mas	“B”	GONÇALVES DIAS - JIP	01	X	00	BURITI - BUR	
10	09h30	Juv/Mas	“B”	CLODOALDO NUNES - CAC	00	X	04	NILO COELHO - MAN	
TARDE									
11	15h00	Juv/Mas	“A”	CAMPOS SALES - SFG	01	X	01	COLÉGIO TIRADENTES - VLH	
12	16h30	Juv/Mas	“B”	CLODOALDO NUNES - CAC	02	X	00	GONÇALVES DIAS - JIP	

2ª RODADA:

DATA: 23.08.2018– QUINTA-FEIRA

LOCAL: COMPLEXO OLIMPICO

MANHÃ

Nj	Hora	Cat/Sexo	Ch.	Equipe "A"	Placar			Equipe "B"
13	08h00	Juv/Mas	"C"	Pe. EZEQUIEL RAMIN - AFO	2	X	1	CASIMIRO DE ABREU - NMR
14	09h30	Juv/Mas	"C"	MURILO BRAGA - PVH	4	X	2	ANGELINA DOS ANJOS – CMQ
15	16h00	Juv/Mas	"B"	NILO COELHO - MAN	03	X	00	BURITI - BUR

QUARTAS DE FINAIS

3ª RODADA:

DATA: 24.08.2018– SEXTA-FEIRA

LOCAL: COMPLEXO OLIMPICO

MANHÃ

Nj	Hora	Cat/Sexo	Ch.	Equipe "A"	Placar			Equipe "B"
16	08h00	Juv/Mas	Q/F	CAMPOS SALES -SFG 1º. Gr "A"	04	X	00	GONÇALVES DIAS - JIP 3º Gr "B" ou "C" (índice Técnico)
17	09h30	Juv/Mas	Q/F	CLODOALDO NUNES-CAC 2º. Gr "B"	02	X	04	PE EZEQUIEL RAMIN- ALF 2º. Gr "C"

TARDE

18	15h00	Juv/Mas	Q/F	MURILO BRAGA - PVH 1º. Gr "C"	02	X	00	Mª DA CONCEIÇÃO - MDO 2º. Gr "A"
19	16h30	Juv/Mas	Q/F	NILO COELHO - MAN 1º. Gr "B"	03	X	01	TIRADENTES - VLH 3º Gr "A" ou "C" (índice Técnico)

SEMIFINAIS

4ª RODADA:

DATA: 25.08.2017– SÁBADO

LOCAL: COMPLEXO OLIMPICO

MANHÃ

Nj	Hora	Cat/Sexo	Ch.	Equipe "A"	Placar			Equipe "B"
20	08h00	Juv/Mas	S/F	CAMPOS SALES -SFG Venc. Jogo 16	00	X	02	PE EZEQUIEL RAMIN- ALF Venc. Jogo 17
21	09h30	Juv/Mas	S/F	MURILO BRAGA - PVH Venc. Jogo 18	01	X	02	NILO COELHO - MAN Venc. Jogo 19

FINAIS

5ª RODADA:

DATA: 26.08.2018– DOMINGO

LOCAL: COMPLEXO OLIMPICO

MANHÃ

Nj	Hora	Cat/Sexo	Ch.	Equipe "A"	Placar			Equipe "B"
22	07h00	Juv/Mas	3º e 4º	CAMPOS SALES -SFG Perd. Jogo 20	04	X	00	MURILO BRAGA - PVH Perd. Jogo 21
23	08h30	Juv/Mas	FINAL	PE EZEQUIEL RAMIN- ALF Venc. Jogo 20	01	X	02	NILO COELHO - MAN Venc. Jogo 21

**CLASSIFICAÇÃO FINAL
FASE ESTADUAL MODALIDADE COLETIVA**

JOER 2018 - FUTEBOL JUVENIL MASCULINO		
Escola	Município	Classificação
NILO COELHO	MINISTRO ANDREAZZA	CAMPEÃO
PE EZEQUIEL RAMIN	ALTA FLORESTA D'OESTE	VICE-CAMPEÃO
CAMPOS SALES	SÃO FRANCISCO DO GUAPORÉ	3º COLOCADO

CONTROLE DE CARTÕES FUTEBOL

ALUNO(A)	ESCOLA/MUNICÍPIO	CARTÃO AMARELO			CARTÃO VERMELHO	
		1º	2º	SUSP.	ÚNICO	SUSP.
Fabio Gomes Gonçalves	Gonçalves Dias – JIP	Jg.02	Jg. 02	Jg. 09	-	-
Maikon Douglas F. Scharamm	Nilo Coelho – MAN	Jg. 02	-	-	-	-
Cristiano Batista de Souza	Buriti – BUR	Jg. 03	-	-	-	-
Italo Henrique V. dos Santos	Campos Sales – SFG	Jg. 04	Jg.11	Jg. 16	-	-
Joel Marcos O. Gabriel	Campos Sales – SFG	Jg. 04	Jg. 11	Jg. 16	-	-
David Carneiro Carvalho	Cassimiro de Abreu – NMR	Jg. 05	-	-	-	-
João Guilherme Lima Alecrim	Murilo Braga – PVH	Jg. 05	-	-	-	-
Edwin Tomicha Novillo	Angelina dos Anjos – CMQ	Jg. 06	-	-	-	-
João Paulo Brito dos Santos	Angelina dos Anjos – CMQ	Jg. 06	Jg. 14	Descl.	-	-
Pedro Antonio de França	Pe. Ezequiel Ramim	Jg. 07	-	-	-	-
Marcelo Gonçalves Soares	Casimiro de Abreu – NMR	Jg 08	-	-	-	-
Jacksom Rocha da Silva	Buriti-BUR	Jg. 09	-	-	-	-
Henrique Dias da Silva	Clodoaldo Nunes-CAC	Jg.10	Jg.12	Jg. 17	-	-
Rhyan Henrique Bachini	Clodoaldo Nunes-CAC	Jg.10	-	-	-	-
Gustavo Henrique Totti	Colégio Tiradentes - VLH	Jg.11	-	-	-	-
Luis Andrey Lacerda	Gonçalves Dias – JIP	Jg. 12	-	-	-	-
Patrick Basilio Inácio	Gonçalves Dias – JIP	Jg. 12	-	-	-	-
Mairon Cristian Farias Ribas	Pe. Ezequiel Ramim	Jg.13	-	-	-	-
Iago Bezerra dos Santos	Casimiro de Abreu – NMR	Jg.13	-	-	-	-
Denilson Rebolças dos Santos	Murilo Braga – PVH	Jg.14	-	-	-	-
Lucas Maia Barbosa de Almeida	Murilo Braga – PVH	Jg.14	-	-	-	-
Judson Cardoso do Nascimento	Angelina dos Anjos – CMQ	Jg. 14	-	-	-	-
Renan Eler Santos	Nilo Coelho – MAN	Jg. 15	-	-	-	-

ALUNO(A)	ESCOLA/MUNICÍPIO	CARTÃO AMARELO			CARTÃO VERMELHO	
		1º	2º	SUSP.	ÚNICO	SUSP.
Flavio Jose Meneguelli Gomes	Campos Sales – SFG	Jg. 16	-	-	-	-
Gabriel Vargas Vizelli	Gonçalves Dias – JIP	Jg. 16	Descl.			
João Eduardo Ribeiro Silva	Gonçalves Dias – JIP	Jg. 16	Descl.			
Lucas Gomes Cardoso	Murilo Braga – PVH	Jg.18	-	-	-	-
Alisson Costa Vieira	Maria da Conceição - MDO	Jg. 19	Descl.	-	-	-
Eduardo Vinicius M. Teixeira	Maria da Conceição – MDO	Jg. 19	Descl.	-	-	-
Ronaldo Fernandes de Oliveira	Maria da Conceição – MDO	Jg. 19	Descl.	-	-	-
Kawan Barros Piveta	Nilo Coelho - MAN	Jg. 19	-	-	-	-
Lucas Martins Delai	Nilo Coelho - MAN	Jg. 19	-	-	-	-
Matheus Mathias de Freitas	Nilo Coelho - MAN	Jg. 19	-	-	-	-
Renan Eler Santos	Nilo Coelho - MAN	Jg. 19	-	-	-	-
Victor Lucas S. Fernandes	Colégio Tiradentes – VLH	Jg. 19	Descl.	-	-	-

ALUNO(A)	ESCOLA/MUNICÍPIO	CARTÃO AMARELO			CARTÃO VERMELHO	
		1º	2º	SUSP.	ÚNICO	SUSP.
Matheus Mathias de Freitas	Nilo Coelho - MAN	Jg. 19	Jg. 21	Jg. 23	-	-
Lucas de Lima Brites	Pe. Ezequiel Ramin	Jg. 20		-	-	-
Cauã Oliveira Sarmento	Murilo Braga – PVH	Jg. 21	-	-	-	-
Lucas Gomes Cardoso	Murilo Braga – PVH	-	-	-	Jg. 21	Jg.22
Matheus Machado Pavani	Nilo Coelho - MAN	Jg. 21	-	-	-	-

ALUNO(A)	ESCOLA/MUNICÍPIO	CARTÃO AMARELO			CARTÃO VERMELHO	
		1º	2º	SUSP.	ÚNICO	SUSP.
Cristian V.H. Rarch	Campos Sales –SFG	Jg. 22	-	-	-	-
Ruan M.F. Amorim	Murilo Braga – PVH	Jg. 22	-	-	-	-
Kawan B. Piveta	Nilo Coelho – MAN	Jg. 23	-	-	-	-
Matheus M. Pavani	Nilo Coelho – MAN	Jg. 23	-	-	-	-

CLASSIFICAÇÃO – FASE CLASSIFICATÓRIA

Juvenil Masculino - CHAVE "A"	NJ	V	E	D	PG	GP	GC	S.Gol	Confr	Cla
Campos Sales - SFR	2	1	1	0	4	2	1	1	0	1º
Mª. Da Conceição-MDO	2	1	0	1	3	2	2	0	0	2º
Tiradentes - PM / PVH	2	0	1	1	1	2	3	-1	0	3º

Juvenil Masculino - CHAVE "B"	NJ	V	E	D	PG	GP	GC	S.Gol	Confr	Cla
Nilo Coelho – MAN	3	2	1	0	7	8	1	7,0	0	1º
Clodoaldo Nunes-CAC	3	2	0	1	6	8	8	0,0	0	2º
Gonçalves Dias – JIP	3	1	1	1	4	2	3	-1,0	0	3º
Buriti – BUR	3	0	0	3	0	4	10	-6,0	0	4º

Juvenil Masculino - CHAVE "C"	NJ	V	E	D	PG	GP	GC	S.Gol	Confr	Cla
Murilo Braga – PVH	3	3	0	0	9	9	3	6,0	0	1º
Pe Ezequiel Ramin- ALF	3	2	0	1	6	5	5	0,0	0	2º
Casimiro de Abreu – NMR	3	1	0	2	3	3	4	-1,0	0	2º
Angelina dos Anjos – CMQ	3	0	0	3	0	3	8	-5,0	0	4º

ÍNDICE TÉCNICO 3º COLOCADO – FASE CLASSIFICATÓRIA

Chave	Futebol - Equipes	NJ	V	E	D	PG	GP	GC	S.Gol	Confr	Cla
A	Tiradentes - VLH	2	0	1	1	1	2	3	-1	0	3º/1º
B	Gonçalves Dias - IP	2	0	1	1	1	1	3	-2	0	3º/2
C	Casimiro de Abreu - NMR	2	0	0	2	0	1	4	-3	0	3º/3

BOLETIM FINAL



FUTSAL

21 a 26/08/2018

FUTSAL

CONGRESSO TÉCNICO		Local: AUDITÓRIO CEEJA
21/AGO	TARDE	16h00min – REUNIÃO TÉCNICA
COMPETIÇÃO		Local: INFANTIL – ESC. CARLOS GOMES JUV. FEM/MAS – FACIMED JUV. MAS/FEM – ESC. FREI CANECA
22 a 26/AGO	MANHÃ	07h30min – Competição
	TARDE	13h30min – Competição

EQUIPES CLASSIFICADAS INFANTIL FEMININO

REGIONAL	ESCOLA	MUNICÍPIO
CENTRO	Vaga Mun. Sede AURÉLIO BUARQUE - CAC	CACOAL
CENTRO-OESTE	MARIA DE MATOS - OPO	OURO PRETO
CENTRO	Vaga da Regional FERNANDA DE SOUZA - EPO	ESPIGÃO DO OESTE
CONE SUL	JOSÉ DE ANCHIETA - CBX	CABIXI
GUAPORÉ	PRINCESA ISABEL - SMG	SÃO MIGUEL
METROPOLITANA	ESTUDO E TRABALHO – PVH	PORTO VELHO
MAMORÉ	SALOMÃO SILVA - NM	NOV MAMORÉ
ZONA DA MATA	Pe. EZEQUIEL RAMIN - AFO	ALTA FLORESTA
NORTE	JARDIM DAS PEDRAS - ARI	ARIQUEMES
NOROESTE	ALBERTO NEPOMUCENO - MDO	MACHADINHO DO OESTE
Campeão JOER 2018	MANUEL BANDEIRA - COL	COLORADO DO OESTE

COMPOSIÇÃO DAS CHAVES

FUTSAL INFANTIL FEMININO					
CHAVE "A"		CHAVE "B"		CHAVE "C"	
1	José de Anchieta-CBX	2	Jardim das Pedras-ARI	3	Princesa Isabel - SMG
6	FERNANDA DE SOUZA - EPO	5	ESTUDO E TRABALHO - PVH	4	AURÉLIO BUARQUE - CAC
7	Pe. EZEQUIEL RAMIN - AFO	8	ALBERTO NEPOMUCENO - MDO	9	MARIA DE MATOS - OPO
		11	SALOMÃO SILVA - NM	10	MANUEL BANDEIRA - COL

SISTEMA DE COMPETIÇÃO: Rodízio Simples nas chaves. Classificam-se o 1º e 2º lugares de cada grupo e os 02 (dois) melhores 3º lugares por Índice Técnico. Para as Quartas de Finais, Semifinais e Final, *segue o item 3 e seus subitens do artigo 51 do Regulamento Geral.*

**TABELA DE JOGOS
FUTSAL INFANTIL FEMININO**

1ª RODADA:									
DATA: 22.08.2017– Quarta-feira					LOCAL: CARLOS GOMES				
MANHÃ									
Nj	Hora	Cat/Sexo	Ch.	Equipe "A"	Placar			Equipe "B"	
01	08h00	Inf/Fem	"A"	FERNANDA DE SOUZA - EPO	02	X	04	Pe. EZEQUIEL RAMIN - AFO	
02	08h40	Inf/Fem	"B"	JARDIM DAS PEDRAS-ARI	05	X	00	SALOMÃO SILVA - NM	
03	09h20	Inf/Fem	"B"	ESTUDO E TRABALHO – PVH	03	X	02	ALBERTO NEPOMUCENO - MDO	
04	10h00	Inf/Fem	"C"	PRINCESA ISABEL - SMG	01	X	02	MANUEL BANDEIRA - COL	
05	10h40	Inf/Fem	"C"	AURÉLIO BUARQUE - CAC	03	X	05	MARIA DE MATOS - OPO	
TARDE									
DATA: 22.08.2017– Quarta-feira					LOCAL: FACIMED				
Nj	Hora	Cat/Sexo	Ch.	Equipe "A"	Placar			Equipe "B"	
06	14h20	Inf/Fem	"A"	Pe. EZEQUIEL RAMIN - AFO	05	X	00	JOSÉ DE ANCHIETA-CBX	
07	15h00	Inf/Fem	"B"	ALBERTO NEPOMUCENO - MDO	03	X	01	JARDIM DAS PEDRAS-ARI	
08	15h40	Inf/Fem	"B"	SALOMÃO SILVA - NM	00	X	06	ESTUDO E TRABALHO – PVH	
09	16h20	Inf/Fem	"C"	MARIA DE MATOS - OPO	01	X	00	Princesa Isabel - SMG	

2ª RODADA:									
DATA: 23.08.2018– Quinta-feira					LOCAL: CARLOS GOMES				
MANHÃ									
Nj	Hora	Cat/Sexo	Ch.	Equipe "A"	Placar			Equipe "B"	
10	8h00	Inf/Fem	"C"	MANUEL BANDEIRA - COL	02	X	05	AURÉLIO BUARQUE – CAC	
11	8h40	Inf/Fem	"A"	JOSÉ DE ANCHIETA-CBX	02	X	02	FERNANDA DE SOUZA - EPO	
TARDE									
DATA: 23.08.2018– Quinta-feira					LOCAL: FACIMED				
Nj	Hora	Cat/Sexo	Ch.	Equipe "A"	Placar			Equipe "B"	
12	14h20	Inf/Fem	"B"	JARDIM DAS PEDRAS-ARI	01	X	04	ESTUDO E TRABALHO – PVH	
13	15h00	Inf/Fem	"B"	ALBERTO NEPOMUCENO - MDO	03	X	00	SALOMÃO SILVA - NM	
14	15h40	Inf/Fem	"C"	Princesa Isabel - SMG	03	X	00	AURÉLIO BUARQUE - CAC	
15	16h20	Inf/Fem	"C"	MARIA DE MATOS - OPO	03	X	02	MANUEL BANDEIRA - COL	

QUARTAS DE FINAIS

3ª RODADA:									
DATA: 24.08.2018– Sexta-feira					LOCAL: FACIMED				
MANHÃ									
Nj	Hora	Cat/Sexo	Ch.	Equipe "A"	Placar			Equipe "B"	
16	08h00	Inf/Fem	Q/F	PE EZEQUIEL RAMIN - ALF 1º. Gr "A"	06	X	00	AURÉLIO BUARQUE - CAC 3º Gr "B" ou "C" (índice Técnico)	
17	09h00	Inf/Fem	Q/F	ALBERTO NEPOMUCENO -MDO 2º. Gr "B" Pênaltis - 03	02	X	02	PRINCESA ISABEL - SMG 2º. Gr "C" Pênaltis - 02	
18	10h00	Inf/Fem	Q/F	MARIA DE MATOS - OPO 1º. Gr "C"	00	X	01	FERNANDA DE SOUZA - EPO 2º. Gr "A"	
19	11h00	Inf/Fem	Q/F	ESTUDO E TRABALHO - PVH 1º. Gr "B"	03	X	00	JOSÉ DE ANCHIETA - CBX 3º Gr "A" ou "C" (índice Técnico)	

SEMIFINAIS

4ª RODADA:									
DATA: 25.08.2017– Sábado					LOCAL: FACIMED				
MANHÃ									
Nj	Hora	Cat/Sexo	Ch.	Equipe "A"	Placar			Equipe "B"	
20	08h00	Inf/Fem	S/F	PE EZEQUIEL RAMIN - ALF Venc. Jogo 16	05	X	01	ALBERTO NEPOMUCENO -MDO Venc. Jogo 17	
21	09h00	Inf/Fem	S/F	FERNANDA DE SOUZA - EPO Venc. Jogo 18	02	X	05	ESTUDO E TRABALHO - PVH Venc. Jogo 19	

FINAIS

5ª RODADA:									
DATA: 26.08.2018– Domingo					LOCAL: FACIMED				
MANHÃ									
Nj	Hora	Cat/Sexo	Ch.	Equipe "A"	Placar			Equipe "B"	
22	08h00	Inf/Fem	3º e 4º	ALBERTO NEPOMUCENO -MDO Perd. Jogo 20 Pênaltis: 02	01	X	01	FERNANDA DE SOUZA - EPO Perd. Jogo 21 Pênaltis: 01	
23	09h00	Inf/Fem	FINAL	PE EZEQUIEL RAMIN - ALF Venc. Jogo 20	09	X	03	ESTUDO E TRABALHO - PVH Venc. Jogo 21	

**CLASSIFICAÇÃO FINAL
FASE ESTADUAL MODALIDADE COLETIVA**

JOER 2018 - FUTSAL INFANTIL FEMININO		
Escola	Município	Classificação
PE EZEQUIEL RAMIN	AUTA FLORESTA D'OESTE	CAMPEÃO
ESTUDO E TRABALHO	PORTO VELHO	VICE-CAMPEÃO
ALBERTO NEPOMUCENO	MACHADINHO D'OESTE	3º COLOCADO

**EQUIPES CLASSIFICADAS
INFANTIL MASCULINO**

REGIONAL	ESCOLA	MUNICIPIO
CENTRO	Vaga Mun. Sede CARLOS GOMES - CAC	CACOAL
CENTRO-OESTE	GONÇALVES DIAS - JIP	JI-PARANÁ
CENTRO	Vaga da Regional FREI CANECA - CAC	CACOAL
CONE SUL	WILSON CAMARGO - VLH	VILHENA
GUAPORÉ	CAMPOS SALES - SFG	SÃO FRANCISCO
METROPOLITANA	MARIA AUXILIADORA - PVH	PORTO VELHO
MAMORÉ	JAYME PEIXOTO - EXT	EXTREMA
ZONA DA MATA	ARTUR C. E SILVA - AAL	ALTO ALEGRE
NORTE	ROBERTO TURBAY - ARI	ARIQUEMES
NOROESTE	OLGA DELLAIA - JAR	JARÚ
Campeão JOER 2018	MANUEL BANDEIRA - COL	COLORADO DO OESTE

COMPOSIÇÃO DAS CHAVES

FUTSAL INFANTIL MASCULINO					
CHAVE "A"		CHAVE "B"		CHAVE "C"	
1	WILSON CAMARGO - VLH	2	Mª AUXILIADORA - PVH	3	OLGA DELLAIA - JAR
6	JAYME PEIXOTO - EXT	5	MANUEL BANDEIRA - COL	4	GONÇALVES DIAS - JIP
7	ARTUR COSTA - AAL	8	FREI CANECA - CAC	9	CARLOS GOMES - CAC
		11	CAMPOS SALES - SFG	10	ROBERTO TURBAY - ARI

SISTEMA DE COMPETIÇÃO: Rodízio Simples nas chaves. Classificam-se o 1º e 2º lugares de cada grupo e os 02 (dois) melhores 3º lugares por Índice Técnico. Para as Quartas de Finais, Semifinais e Final, *segue o item 3 e seus subitens do artigo 51 do Regulamento Geral.*

TABELA DE JOGOS - FUTSAL INFANTIL MASCULINO

1ª RODADA:									
DATA: 22.08.2017– Quarta-feira					LOCAL: CARLOS GOMES				
TARDE									
Nj	Hora	Cat/Sexo	Ch.	Equipe "A"	Placar			Equipe "B"	
01	14h20	Inf/Mas	"A"	JAYME PEIXOTO - EXT	06	X	04	ARTUR COSTA - AAL	
02	15h00	Inf/Mas	"B"	MARIA AUXILIADORA - PVH	06	X	03	CAMPOS SALES - SFG	
03	15h40	Inf/Mas	"B"	MANUEL BANDEIRA - COL	06	X	02	FREI CANECA - CAC	
04	16h20	Inf/Mas	"C"	OLGA DELLAIA - JAR	07	X	05	ROBERTO TURBAY - ARI	
05	17h00	Inf/Mas	"C"	GONÇALVES DIAS - JIP	01	X	01	CARLOS GOMES - CAC	
06	17h40	Inf/Mas	"A"	ARTUR COSTA - AAL	02	X	05	WILSON CAMARGO - VLH	

2ª RODADA:									
DATA: 23.08.2018– Quinta-feira					LOCAL: CARLOS GOMES				
MANHÃ									
Nj	Hora	Cat/Sexo	Ch.	Equipe "A"	Placar			Equipe "B"	
07	9h20	Inf/Mas	"B"	FREI CANECA - CAC	07	X	07	MARIA AUXILIADORA - PVH	
08	10h00	Inf/Mas	"B"	CAMPOS SALES - SFG	01	X	04	MANUEL BANDEIRA - COL	
09	10h40	Inf/Mas	"C"	CARLOS GOMES - CAC	03	X	04	OLGA DELLAIA - JAR	
TARDE/NOITE									
10	14h00	Inf/Mas	"C"	ROBERTO TURBAY - ARI	05	X	02	GONÇALVES DIAS - JIP	
11	14h40	Inf/Mas	"A"	WILSON CAMARGO - VLH	02	X	03	JAYME PEIXOTO - EXT	
12	15h20	Inf/Mas	"B"	MARIA AUXILIADORA - PVH	03	X	03	MANUEL BANDEIRA - COL	
13	16h00	Inf/Mas	"B"	FREI CANECA - CAC	05	X	02	CAMPOS SALES - SFG	
14	16h40	Inf/Mas	"C"	OLGA DELLAIA - JAR	02	X	04	GONÇALVES DIAS - JIP	
15	17h20	Inf/Mas	"C"	CARLOS GOMES - CAC	04	X	02	ROBERTO TURBAY - ARI	

QUARTAS DE FINAIS

3ª RODADA:									
DATA: 24.08.2018– Sexta-feira					LOCAL: FACIMED				
TARDE									
Nj	Hora	Cat/Sexo	Ch.	Equipe "A"	Placar			Equipe "B"	
16	14h00	Inf/Mas	Q/F	JAYME PEIXOTO - EXT 1º. Gr "A"	06	X	04	FREI CANECA - CAC 3º Gr "B" ou "C" (índice Técnico)	
17	15h00	Inf/Mas	Q/F	Mª AUXILIADORA - PVH 2º. Gr "B"	05	X	00	CARLOS GOMES - CAC 2º. Gr "C"	
18	16h00	Inf/Mas	Q/F	OLGA DELLAIA - JAR 1º. Gr "C"	01	X	02	WILSON CAMARGO - VIL 2º. Gr "A"	
19	17h00	Inf/Mas	Q/F	MANUEL BANDEIRA - COL 1º. Gr "B"	00	X	01	GONÇALVES DIAS - JIP 3º Gr "A" ou "C" (índice Técnico)	

SEMIFINAIS

4ª RODADA:									
DATA: 25.08.2017 – Sábado					LOCAL: FACIMED				
MANHÃ									
Nj	Hora	Cat/Sexo	Ch.	Equipe "A"	Placar			Equipe "B"	
20	10h00	Inf/Mas	S/F	JAYME PEIXOTO - EXT Venc. Jogo 16 Pênaltis: 02	03	X	03	Mª AUXILIADORA - PVH Venc. Jogo 17 Pênaltis: 03	
21	11h00	Inf/Mas	S/F	WILSON CAMARGO – VIL Venc. Jogo 18	04	X	00	GONÇALVES DIAS - JIP Venc. Jogo 19	

FINAIS

5ª RODADA:									
DATA: 26.08.2018 – Domingo					LOCAL: FACIMED				
MANHÃ									
Nj	Hora	Cat/Sexo	Ch.	Equipe "A"	Placar			Equipe "B"	
22	10h00	INF/MAS	3º e 4º	JAYME PEIXOTO - EXT Perd. Jogo 20	05	X	04	GONÇALVES DIAS - JIP Perd. Jogo 21	
23	11h00	INF/MAS	FINAL	Mª AUXILIADORA - PVH Venc. Jogo 20 Pênaltis: 05	00	X	00	WILSON CAMARGO – VIL Venc. Jogo 21 Pênaltis: 04	

**CLASSIFICAÇÃO FINAL
FASE ESTADUAL MODALIDADE COLETIVA**

JOER 2018 - FUTSAL INFANTIL MASCULINO

Escola	Município	Classificação
MARIA AUXILIADORA	PORTO VELHO	CAMPEÃO
WILSON CAMARGO	VILHENA	VICE-CAMPEÃO
JAYME PEIXOTO	EXTREMA	3º COLOCADO

CONTROLE DE CARTÕES FUTSAL INFANTIL FEMININO E MASCULINO

ALUNO(A)	ESCOLA/MUNICÍPIO	CARTÃO AMARELO			CARTÃO VERMELHO	
		1º	2º	SUSP.	ÚNICO	SUSP.
Reinaldo Silva	Jaime Peixoto – EXT	Jg. 01	-	-	-	-
João Witor Alves	Frei Caneca – CAC	Jg. 03	-	-	-	-
Victor Pereira Dias	Roberto Turbay-ARI	Jg. 04				
Beatriz A. de Oliveira	Estudo e Trabalho – PVH	Jg. 08	-	-	-	-

**EQUIPES CLASSIFICADAS
JUVENIL FEMININO**

REGIONAL	ESCOLA	MUNICIPIO
CENTRO	Vaga Mun. Sede JOSINO BRITO - CAC	CACOAL
CENTRO-OESTE	TUBARÃO - VAP	VALE DO PARAÍSO
CENTRO	Vaga da Regional NILO COELHO - MAN	MINISTRO ANDREAZZA
CONE SUL	MANUEL BANDEIRA - COL	COLORADO DO OESTE
GUAPORÉ	ANGELINA DOS ANJOS - CMQ	COSTA MARQUES
METROPOLITANA	MAJOR GUAPINDAIA - PVH	PORTO VELHO
MAMORÉ	JAYME PEIXOTO - EXT	EXTREMA
ZONA DA MATA	TANCREDO NEVES - RLM	ROLIM DE MOURA
NORTE	HEITOR VILLA-LOBOS - ARI	ARIQUEMES
NOROESTE	PRIMAVERA - TBR	THEOBROMA
Campeão JOER 2018	CARMELA DUTRA - PVH	PORTO VELHO

COMPOSIÇÃO DAS CHAVES

FUTSAL JUVENIL FEMININO					
CHAVE "A"		CHAVE "B"		CHAVE "C"	
1	Major Guapindaia-PVH	2	Angelina dos Anjos - CMQ	3	Manoel Bandeira - COL
6	JAYME PEIXOTO - EXT	5	CARMELA DUTRA - PVH	4	JOSINO BRITO - CAC
7	NILO COELHO - MAN	8	HEITOR VILLA-LOBOS - ARI	9	TANCREDO NEVES - RLM
		11	PRIMAVERA - TBR	10	TUBARÃO - VAP

SISTEMA DE COMPETIÇÃO: Rodízio Simples nas chaves. Classificam-se o 1º e 2º lugares de cada grupo e os 02 (dois) melhores 3º lugares por Índice Técnico. Para as Quartas de Finais, Semifinais e Final, *segue o item 3 e seus subitens do artigo 51 do Regulamento Geral.*

TABELA DE JOGOS - FUTSAL JUVENIL FEMININO

1ª RODADA:								
DATA: 22.08.2017 – Quarta-feira					LOCAL: FACIMED			
MANHÃ								
Nj	Hora	Cat/Sexo	Ch.	Equipe "A"	Placar			Equipe "B"
01	7h30	Juv/Fem	"A"	JAYME PEIXOTO - EXT	02	X	03	NILO COELHO - MAN
02	8h30	Juv/Fem	"B"	ANGELINA DOS ANJOS - CMQ	05	X	02	PRIMAVERA - TBR
03	9h30	Juv/Fem	"B"	CARMELA DUTRA - PVH	05	X	02	HEITOR VILLA-LOBOS - ARI
04	10h30	Juv/Fem	"C"	MANUEL BANDEIRA - COL	01	X	00	TUBARÃO - VAP
05	11h30	Juv/Fem	"C"	JOSINO BRITO - CAC	00	X	10	TANCREDO NEVES - RLM
TARDE/NOITE								
06	17h30	Juv/Fem	"A"	NILO COELHO - MAN	01	X	01	MAJOR GUAPINDAIA - PVH
07	18h30	Juv/Fem	"B"	HEITOR VILLA-LOBOS - ARI	08	X	05	ANGELINA DOS ANJOS - CMQ
08	19h30	Juv/Fem	"B"	PRIMAVERA - TBR	01	X	01	CARMELA DUTRA - PVH

2ª RODADA:

DATA: 23.08.2018– Quinta-feira

LOCAL: FACIMED

MANHÃ

Nj	Hora	Cat/Sexo	Ch.	Equipe "A"	Placar			Equipe "B"
09	7h30	Juv/Fem	"C"	TANCREDO NEVES - RLM	01	X	02	MANUEL BANDEIRA - COL
10	8h30	Juv/Fem	"C"	TUBARÃO - VAP	04	X	00	JOSINO BRITO - CAC
11	9h30	Juv/Fem	"A"	MAJOR GUAPINDAIA - PVH	04	X	02	JAYME PEIXOTO - EXT
12	10h30	Juv/Fem	"B"	ANGELINA DOS ANJOS - CMQ	06	X	02	CARMELA DUTRA - PVH
13	11h30	Juv/Fem	"B"	HEITOR VILLA-LOBOS - ARI	04	X	01	PRIMAVERA - TBR

TARDE/NOITE

14	17h30	Juv/Fem	"C"	MANUEL BANDEIRA - COL	05	X	01	JOSINO BRITO - CAC
15	18h30	Juv/Fem	"C"	TANCREDO NEVES - RLM	06	X	00	TUBARÃO - VAP

QUARTAS DE FINAIS

3ª RODADA:

DATA: 24.08.2018– Sexta-feira

LOCAL: FREI CANECA

MANHÃ

Nj	Hora	Cat/Sexo	Ch.	Equipe "A"	Placar			Equipe "B"
16	08h00	Juv/Fem	Q/F	MAJOR GUAPINDAIA - PVH 1º. Gr "A"	02	X	01	CARMELA DUTRA - PVH 3º Gr "B" ou "C" (índice Técnico)
17	09h00	Juv/Fem	Q/F	ANGELINA DOS ANJOS - CMQ 2º. Gr "B"	04	X	05	TANCREDO NEVES - RLM 2º. Gr "C"
18	10h00	Juv/Fem	Q/F	MANUEL BANDEIRA - COL 1º. Gr "C"	01	X	00	NILO COELHO - MAN 2º. Gr "A"
19	11h00	Juv/Fem	Q/F	HEITOR VILLA LOBOS - ARI 1º. Gr "B"	05	X	03	JAYME PEIXOTO - EXT 3º Gr "A" ou "C" (índice Técnico)

SEMIFINAIS

4ª RODADA:

DATA: 25.08.2017– Sábado

LOCAL: ESC. FREI CANECA

MANHÃ

Nj	Hora	Cat/Sexo	Ch.	Equipe "A"	Placar			Equipe "B"
20	08h00	Juv/Fem	S/F	MAJOR GUAPINDAIA - PVH Venc. Jogo 16	03	X	04	TANCREDO NEVES - RLM Venc. Jogo 17
21	09h00	Juv/Fem	S/F	MANUEL BANDEIRA - COL Venc. Jogo 18 Pênaltis: 02	03	X	03	HEITOR VILLA LOBOS - ARI Venc. Jogo 19 Pênaltis: 03

FINAIS

5ª RODADA:									
DATA: 26.08.2018– Domingo					LOCAL: ESC. FREI CANECA				
MANHÃ									
Nj	Hora	Cat/Sexo	Ch.	Equipe "A"	Placar			Equipe "B"	
22	08h00	Juv/FEM	3º e 4º	MAJOR GUAPINDAIA - PVH Perd. Jogo 20	02	X	01	MANUEL BANDEIRA - COL Perd. Jogo 21	
23	09h00	Juv/FEM	FINAL	TANCREDO NEVES - RLM Venc. Jogo 20	03	X	01	HEITOR VILLA LOBOS - ARI Venc. Jogo 21	

**CLASSIFICAÇÃO FINAL
FASE ESTADUAL MODALIDADE COLETIVA**

JOER 2018 - FUTSAL JUVENIL FEMININO		
Escola	Município	Classificação
TANCREDO NEVES	ROLIM DE MOURA	CAMPEÃO
HEITOR VILLA LOBOS	ARIQUEMES	VICE-CAMPEÃO
MAJOR GUAPINDAIA	PORTO VELHO	3º COLOCADO

**EQUIPES CLASSIFICADAS
JUVENIL MASCULINO**

REGIONAL	ESCOLA	MUNICIPIO
CENTRO	Vaga Mun. Sede CLODOALDO NUNES - CAC	CACOAL
CENTRO-OESTE	LAURO BENNO - JIP	JI-PARANÁ
CENTRO	Vaga da Regional FUNDAÇÃO BRADESCO - CAC	CACOAL
CONE SUL	SHIRLEI CERUTI - VLH	VILHENA
GUAPORÉ	PRINCESA ISABEL - SMG	SÃO MIGUEL
METROPOLITANA	MAJOR GUAPINDAIA - PVH	PORTO VELHO
MAMORÉ	ANTONIA V. FROTA – VAB	VISTA ALEGRE DO ABUNÃ
ZONA DA MATA	JUSCELINO KUBITSCHKE - AFO	ALTA FLORESTA
NORTE	ANTONIO F. LISBOA - CJB	CUJUBIM
NOROESTE	RAIMUNDO CANTANHEDE - JAR	JARU
Campeão JOER 2018	ANGELINA DOS ANJOS - CMQ	COSTA MARQUES

COMPOSIÇÃO DAS CHAVES

FUTSAL JUVENIL MASCULINO							
CHAVE "A"		CHAVE "B"			CHAVE "C"		
1	Princesa Isabel - SMG	2	Lauro Benno - JIP		3	Juscelino Kubitschek-AFO	
6	ANTONIA V. FROTA – VAB	5	MAJOR GUAPINDAIA - PVH		4	FUNDAÇÃO BRADESCO - CAC	
7	ANTONIO F. LISBOA - CJB	8	ANGELINA DOS ANJOS - CMQ		9	CLODOALDO NUNES - CAC	
		11	RAIMUNDO CANTANHEDE - JAR		10	SHIRLEI CERUTI - VLH	

SISTEMA DE COMPETIÇÃO: Rodízio Simples nas chaves. Classificam-se o 1º e 2º lugares de cada grupo e os 02 (dois) melhores 3º lugares por Índice Técnico. Para as Quartas de Finais, Semifinais e Final, *segue o item 3 e seus subitens do artigo 51 do Regulamento Geral.*

TABELA DE JOGOS - FUTSAL JUVENIL MASCULINO

1ª RODADA:									
DATA: 22.08.2017– Quarta-feira					LOCAL: FREI CANECA				
MANHÃ									
Nj	Hora	Cat/Sexo	Ch.	Equipe "A"	Placar			Equipe "B"	
01	08h00	Juv/Mas	"A"	ANTONIA V. FROTA – VAB	02	X	08	ANTONIO F. LISBOA - CJB	
02	09h00	Juv/Mas	"B"	LAURO BENNO - JIP	01	X	05	RAIMUNDO CANTANHEDE - JAR	
03	10h00	Juv/Mas	"B"	MAJOR GUAPINDAIA - PVH	07	X	00	ANGELINA DOS ANJOS - CMQ	
04	11h00	Juv/Mas	"C"	JUSCELINO KUBITSCHKEK - AFO	02	X	01	SHIRLEI CERUTI - VLH	
TARDE									
05	14h00	Juv/Mas	"C"	FUNDAÇÃO BRADESCO - CAC	01	X	03	CLODOALDO NUNES – CAC	
06	15h00	Juv/Mas	"A"	ANTONIO F. LISBOA - CJB	03	X	03	PRINCESA ISABEL - SMG	
07	16h00	Juv/Mas	"B"	ANGELINA DOS ANJOS - CMQ	03	X	03	LAURO BENNO - JIP	
08	17h00	Juv/Mas	"B"	RAIMUNDO CANTANHEDE - JAR	02	X	01	MAJOR GUAPINDAIA - PVH	

2ª RODADA:									
DATA: 23.08.2018– Quinta-feira					LOCAL: FREI CANECA				
MANHÃ									
Nj	Hora	Cat/Sexo	Ch.	Equipe "A"	Placar			Equipe "B"	
09	08h00	Juv/Mas	"C"	CLODOALDO NUNES - CAC	2	X	1	JUSCELINO KUBITSCHKEK – AFO	
10	09h00	Juv/Mas	"C"	SHIRLEI CERUTI - VLH	4	X	2	FUNDAÇÃO BRADESCO - CAC	
11	10h00	Juv/Mas	"A"	PRINCESA ISABEL - SMG	5	X	0	ANTONIA V. FROTA – VAB	
12	11h00	Juv/Mas	"B"	LAURO BENNO - JIP	1	X	7	MAJOR GUAPINDAIA - PVH	
TARDE									
13	14h30	Juv/Mas	"B"	ANGELINA DOS ANJOS - CMQ	05	X	02	RAIMUNDO CANTANHEDE - JAR	
14	15h30	Juv/Mas	"C"	JUSCELINO KUBITSCHKEK - AFO	01	X	06	FUNDAÇÃO BRADESCO - CAC	
15	16h30	Juv/Mas	"C"	CLODOALDO NUNES - CAC	02	X	01	SHIRLEI CERUTI - VLH	

QUARTAS DE FINAIS

3ª RODADA:									
DATA: 24.08.2018 – Sexta-feira					LOCAL: FREI CANECA				
TARDE									
Nj	Hora	Cat/Sexo	Ch.	Equipe "A"	Placar			Equipe "B"	
16	14h00	Juv/Mas	Q/F	ANTÔNIO F. LISBOA - CJB 1º. Gr "A"	07	X	02	ANGELINA DOS ANJOS-CMQ 3º Gr "B" ou "C" (índice Técnico)	
17	15h00	Juv/Mas	Q/F	MAJOR GUAPINDAIA - PVH 2º. Gr "B"	07	X	02	FUNDAÇÃO BRADESCO - CAC 2º. Gr "C"	
18	16h00	Juv/Mas	Q/F	CLODOALDO NUNES - CAC 1º. Gr "C"	01	X	02	PRINCESA ISABEL - SMG 2º. Gr "A"	
19	17h00	Juv/Mas	Q/F	RAIMUNDO CATANHEDE-JAR 1º. Gr "B"	03	X	02	SHIRLEI CERUTI - VLH 3º Gr "A" ou "C" (índice Técnico)	

SEMIFINAIS

4ª RODADA:									
DATA: 25.08.2017 – Sábado					LOCAL: ESC. FREI CANECA				
MANHÃ									
Nj	Hora	Cat/Sexo	Ch.	Equipe "A"	Placar			Equipe "B"	
20	10h00	Juv/Mas	S/F	ANTÔNIO F. LISBOA - CJB Venc. Jogo 16	02	X	05	MAJOR GUAPINDAIA - PVH Venc. Jogo 17	
21	11h00	Juv/Mas	S/F	PRINCESA ISABEL - SMG Venc. Jogo 18 Pênaltis: 01	02	X	02	RAIMUNDO CATANHEDE-JAR Venc. Jogo 19 Pênaltis: 02	

FINAIS

5ª RODADA:									
DATA: 26.08.2018 – Domingo					LOCAL:				
MANHÃ									
Nj	Hora	Cat/Sexo	Ch.	Equipe "A"	Placar			Equipe "B"	
22	10h00	Juv/Mas	3º e 4º	ANTÔNIO F. LISBOA - CJB Perd. Jogo 20	02	X	04	PRINCESA ISABEL - SMG Perd. Jogo 21	
23	11h00	Juv/Mas	FINAL	MAJOR GUAPINDAIA - PVH Venc. Jogo 20	03	X	02	RAIMUNDO CATANHEDE-JAR Venc. Jogo 21	

**CLASSIFICAÇÃO FINAL
FASE ESTADUAL MODALIDADE COLETIVA**

JOER 2018 - FUTSAL JUVENIL MASCULINO		
Escola	Município	Classificação
MAJOR GUAPINDAIA	PORTO VELHO	CAMPEÃO
RAIMUNDO CATANHEDE	JARU	VICE-CAMPEÃO
PRINCESA ISABEL	SÃO MIGUEL DO GUAPORÉ	3º COLOCADO

FUTSAL INFANTIL FEMININO – FASE CLASSIFICATÓRIA

Infantil Feminino - CHAVE "A"	NJ	V	E	D	PG	GP	GC	S.Gol	Confr	Cla
Pe Ezequiel Ramin - ALF	2	2	0	0	6	9	2	7,0	0	1º
Fernanda de Souza - EPO	2	0	1	1	1	4	6	-2,0	0	2º
José de Anchieta - CBX	2	0	1	1	1	2	7	-5,0	0	3º

Infantil Feminino - CHAVE "B"	NJ	V	E	D	PG	GP	GC	S.Gol	Confr	Cla
Estudo e Trabalho - PVH	3	3	0	0	9	13	3	10,0	0	1º
Alberto Nepomuceno -MDO	3	2	0	1	6	8	4	4,0	0	2º
Jardim das Pedras - ARI	3	1	0	2	3	7	7	0,0	0	3º
Salomão Silva - NMM	3	0	0	3	0	0	14	-14,0	0	4º

Infantil Feminino - CHAVE "C"	NJ	V	E	D	PG	GP	GC	S.Gol	Confr	Cla
Maria de Matos - OPO	3	3	0	0	9	9	5	4,0	0	1º
Princesa Isabel - SMG	3	1	0	2	3	4	3	1,0	0	2º
Aurélio Buarque - CAC	3	1	0	2	3	8	10	-2,0	0	3º
Manoel Bandeira - COL	3	1	0	2	3	6	9	-3,0	0	4º

ÍNDICE TÉCNICO 3º COLOCADO – FASE CLASSIFICATÓRIA

Chave	Infantil Feminino - Equipes	NJ	V	E	D	PG	GP	GC	S.Gol	Confr	Cla
A	José de Anchieta - CBX	2	0	1	1	1	2	7	-5,0	0	3º/1º
C	Aurélio Buarque - CAC	2	0	0	2	0	3	8	-5,0	0	3º/2
B	Jardim das Pedras - ARI	2	0	0	2	0	2	7	-5,0	0	3º/3

FUTSAL INFANTIL MASCULINO – FASE CLASSIFICATÓRIA

Infantil Masculino - CHAVE "A"	NJ	V	E	D	PG	GP	GC	S.Gol	Confr	Cla
Jayme Peixoto - EXT	2	2	0	0	6	9	6	3,0	0	1º
Wilson Camargo - VIL	2	1	0	1	3	7	5	2,0	0	2º
Artur Costa - AAL	2	0	0	2	0	6	11	-5,0	0	3º

Infantil Masculino - CHAVE "B"	NJ	V	E	D	PG	GP	GC	S.Gol	Confr	Cla
Manuel Bandeira - COL	3	2	1	0	7	13	6	7,0	0	1º
Mª Auxiliadora - PVH	3	1	2	0	5	16	13	3,0	0	2º
Frei Caneca - CAC	3	1	1	1	4	14	15	-1,0	0	3º
Campos Sales - SMG	3	0	0	3	0	6	15	-9,0	0	4º

Infantil Masculino - CHAVE "C"	NJ	V	E	D	PG	GP	GC	S.Gol	Confr	Cla
Olga Delaia - JAR	3	2	0	1	6	13	12	1,0	0	1º
Carlos Gomes - CAC	3	1	1	1	4	8	7	1,0	0	2º
Gonçalves Dias - JIP	3	1	1	1	4	7	8	-1,0	0	3º
Roberto Turbay - ARI	3	1	0	2	3	12	13	-1,0	0	4º

ÍNDICE TÉCNICO 3º COLOCADO – FASE CLASSIFICATÓRIA

Chave	Infantil Masculino - Equipes	NJ	V	E	D	PG	GP	GC	S.Gol	Confr	Cla
C	Gonçalves Dias - JIP	2	1	1	0	4	5	3	2,0	0	3º/1º
B	Frei Caneca - CAC	2	0	1	1	1	9	13	-4,0	0	3º/2º
A	Artur Costa – AAL	2	0	0	2	0	6	11	-5,0	0	3º/3º

FUTSAL JUVENIL FEMININO – FASE CLASSIFICATÓRIA

Juvenil Feminino - CHAVE "A"	NJ	V	E	D	PG	GP	GC	S.Gol	Confr	Cla
Major Guapindaia - PVH	2	1	1	0	4	5	3	2,0	0	1º
Nilo Coelho - MAN	2	1	1	0	4	4	3	1,0	0	2º
Jayme Peixoto - EXT	2	0	0	2	0	4	7	-3,0	0	3º

Juvenil Feminino - CHAVE "B"	NJ	V	E	D	PG	GP	GC	S.Gol	Confr	Cla
Angelina dos Anjos - CMQ	3	2	0	1	6	16	12	4,0	0	1º
Heitor Villa Lobos - ARI	3	2	0	1	6	14	11	3,0	0	2º
Carmela Dutra - PVH	3	1	1	1	4	8	9	-1,0	0	3º
Primavera - TBR	3	0	1	2	1	4	10	-6,0	0	4º

Juvenil Feminino - CHAVE "C"	NJ	V	E	D	PG	GP	GC	S.Gol	Confr	Cla
Manoel Bandeira - COL	3	3	0	0	9	8	2	6,0	0	1º
Tancredo Neves - RLM	3	2	0	1	6	17	2	15,0	0	2º
Tubarão - VAP	3	1	0	2	3	4	7	-3,0	0	3º
Josino Brito - CAC	3	0	0	3	0	1	19	-18,0	0	6º

ÍNDICE TÉCNICO 3º COLOCADO – FASE CLASSIFICATÓRIA

Chave	Juvenil Feminino - Equipes	NJ	V	E	D	PG	GP	GC	S.Gol	Confr	Cla
B	Carmela Dutra - PVH	2	1	0	1	3	7	8	-1,0	0	3º/1º
A	Jayme Peixoto - EXT	2	0	0	2	0	4	7	-3,0	0	3º/2º
C	Tubarão - VAP	2	0	0	2	0	0	7	-7,0	0	3º/3º

FUTSAL JUVENIL MASCULINO – FASE CLASSIFICATÓRIA

Juvenil Masculino - CHAVE "A"	NJ	V	E	D	PG	GP	GC	S/G	Confr	Cla
Antônio F. Lisboa - CJB	2	1	1	0	4	11	5	6,0	0	1º
Princesa Isabel - SMG	2	1	1	0	4	8	3	5,0	0	2º
Antônio V. Frota - VAB	2	0	0	2	0	2	13	-11,0	0	3º

Juveni Masculino - CHAVE "B"	NJ	V	E	D	PG	GP	GC	S/G	Confr	Cla
Major Guapindaia - PVH	3	2	0	1	6	15	3	12,0	0	1º
Raimundo Catanhede-JAR	3	2	0	1	6	9	7	2,0	0	2º
Angelina dos Anjos-CMQ	3	1	1	1	4	8	12	-4,0	0	3º
Lauro Benno - JIP	3	0	1	2	1	5	15	-10,0	0	4º

Juveni Masculino - CHAVE "C"	NJ	V	E	D	PG	GP	GC	S/G	Confr	Cla
Clodoaldo Nunes - CAC	3	3	0	0	9	7	3	4,0	0	1º
Fundação Bradesco - CAC	3	1	0	2	3	9	8	1,0	0	2º
Shirlei Ceruti - VLH	3	1	0	2	3	6	6	0,0	0	3º
Juscelino Kubtcheck - AFO	3	1	0	2	3	4	9	-5,0	0	4º

ÍNDICE TÉCNICO 3º COLOCADO – FASE CLASSIFICATÓRIA

Chave	Juvenil Masculino - Equipes	NJ	V	E	D	PG	GP	GC	S/G	Confr	Cla
C	Shirlei Ceruti - VLH	2	1	0	1	3	5	4	1,0	0	3º/1º
B	Angelina dos Anjos-CMQ	2	1	0	1	3	5	9	-4,0	0	3º/2º
A	Antonio V. Frota - VAB	2	0	0	2	0	2	13	-11,0	0	3º/3º

CONTROLE DE CARTÕES FUTSAL INFANTIL FEMININO

ALUNO(A)	ESCOLA/MUNICÍPIO	CARTÃO AMARELO			CARTÃO VERMELHO	
		1º	2º	SUSP.	ÚNICO	SUSP.
Beatriz A. de Oliveira	Estudo e Trabalho - PVH	Jg. 08	-	-	-	-
Maria Eduarda Costa de Queiroz	Josino Brito - CAC	Jg.10				
Nicoli F. Soligo	José de Anchieta - CBX	Jg.11				
Cliciene Augusto	Princesa Isabel - SMG	Jg.14				
Izabela Ferreira	Maria de Matos - OPO	Jg. 15				

ALUNO(A)	ESCOLA/MUNICÍPIO	CARTÃO AMARELO			CARTÃO VERMELHO	
		1º	2º	SUSP.	ÚNICO	SUSP.
Thaiany Santos Assunção	Alberto Nepomuceno – EPO	Jg. 17	-	-	-	-
Eduarda Tavares da Silva	Maria de Matos – OPO	Jg. 18	Decl.	-	-	-

FEMININO

ALUNO(A)	ESCOLA/MUNICÍPIO	CARTÃO AMARELO			CARTÃO VERMELHO	
		1º	2º	SUSP.	ÚNICO	SUSP.
Thaiany Santos Assunção	Alberto Nepomuceno – EPO	Jg. 17	-	-	-	-
Ana Vitoria N. Luiz	Alberto Nepomuceno – EPO	Jg. 20	-	-	-	-

CONTROLE DE CARTÕES FUTSAL INFANTIL MASCULINO

ALUNO(A)	ESCOLA/MUNICÍPIO	CARTÃO AMARELO			CARTÃO VERMELHO	
		1º	2º	SUSP.	ÚNICO	SUSP.
Reinaldo Silva	Jayme Peixoto - EXT	Jg. 01	-	-	-	-
João Wictor Alves	Frei Caneca - CAC	Jg. 03	-	-	-	-
Victor Pereira Dias	Roberto Turbay - ARI	Jg. 04	-	-	-	-
Maycon Douglas Teixeira	Frei Caneca - CAC	Jg. 07	-	-	-	-
Ricardo Zanoto	Maria Auxiliadora – PVH	Jg. 07	-	-	-	-
Thyago Oliveira	Campos Sales - SFG	Jg. 08				
Eduardo Ferreira	Manuel Bandeira - COL	Jg. 08				
Matheus de Moura	Roberto Turbay - ARI	Jg. 10				
João Mateus	Gonçalves Dias - JIP	Jg. 10				
Mateus Pereira	Gonçalves Dias - JIP	Jg. 10				
Rodrigo da Silva	Gonçalves Dias - JIP	Jg. 10				
Uelinton Mendes	Gonçalves Dias - JIP	Jg. 10				
Caio Vinícius	Manuel Bandeira - COL	Jg. 10				
Gabriel Henrique	Frei Caneca - CAC	Jg. 12				
ALUNO(A)	ESCOLA/MUNICÍPIO	CARTÃO AMARELO			CARTÃO VERMELHO	
		1º	2º	SUSP.	ÚNICO	SUSP.
Denison De S. Lima	Jayme Peixoto – EXT	Jg.20	-	-	-	-
Reinaldo S. Lima	Jayme Peixoto – EXT	Jg.20	-	-	-	-
Vinicius M. de Assis	Maria Auxiliadora – PVH	Jg.21	-	-	-	-

ALUNO(A)	ESCOLA/MUNICÍPIO	CARTÃO AMARELO			CARTÃO VERMELHO	
		1º	2º	SUSP.	ÚNICO	SUSP.
Guilherme L. de Moraes	Jayme Peixoto – EXT	Jg. 16	-	-	-	-
Ian Gabriel Alves	Jayme Peixoto – EXT	Jg. 16	-	-	-	-
João Witor Alves Martins	Feri Caneca – CAC	Jg. 16	Descl.	-	-	-
Kauan P.A. de Souza	Feri Caneca – CAC	Jg. 16	Descl.	-	-	-
Eduardo R. Teixeira	Maria Auxiliadora – PVH	-	-	-	Jg. 17	-
Pedro H.S. de Andrade	Maria Auxiliadora – PVH	Jg. 17	-	-	-	-
Ricardo Zanotto	Maria Auxiliadora – PVH	Jg. 17	-	-	-	-
Guilherme S. Ferreira	Maria Auxiliadora – PVH	Jg. 17	-	-	-	-
Paulo S. B. Siqueira	Manuel Bandeira – COL	Jg. 19	-	-	-	-

ALUNO(A)	ESCOLA/MUNICÍPIO	CARTÃO AMARELO			CARTÃO VERMELHO	
		1º	2º	SUSP.	ÚNICO	SUSP.
Alex de S. Carvilho	Jayme Peixoto – EXT	Jg. 22	-	-	-	-
Geovani de S. Costa	Jayme Peixoto – EXT	Jg. 22	-	-	-	-
Arthur Maroni R. Lico	Wilson Camargo – VIL	Jg. 23	-	-	-	-
Lucas Borges R. dos Santos	Wilson Camargo – VIL	Jg. 23	-	-	-	-

CONTROLE DE CARTÕES FUTSAL JUVENIL FEMININO

ALUNO(A)	ESCOLA/MUNICÍPIO	CARTÃO AMARELO			CARTÃO VERMELHO	
		1º	2º	SUSP.	ÚNICO	SUSP.
Vitória Regina V. Carvalho	Nilo Coelho - MAN	Jg. 06	-	-	-	-
Kadyjia Tayani	Major Guapindaia - PVH	Jg. 06	-	-	-	-
Jucilene Chaw	Angelina dos Anjos - CMQ	Jg. 07	-	-	-	-
Joice Kelly F. Silva	Primavera - TBR	Jg. 08	-	-	-	-
Andressa kawarina Andrade da Silva	Jaime Peixoto - EXT	Jg. 11				
Ligiane Braga de Oliveira	Carmela Dutra - PVH	Jg. 12			Jg.12	
Rebeca da Silva	Angelina dos Anjos - CMQ	JG. 12			JG. 12	JG. 12
Kamila Miranda Mendes	Primavera TBR	JG. 13				
Ligiane Braga	Carmela Dutra - PVH	JG. 13				
Rosilaine do Nascimento	Tubarão - VAP	JG. 15				

ALUNO(A)	ESCOLA/MUNICÍPIO	CARTÃO AMARELO			CARTÃO VERMELHO	
		1º	2º	SUSP.	ÚNICO	SUSP.
Andressa Correa	Angelina dos Anjos – CMQ	Jg. 17	Descl.	-	-	-
Rebeca dos Santos	Angelina dos Anjos – CMQ	Jg. 17	Descl.	-	-	-
Leticia Caroline Barros	Tancredo Neves – RLM	Jg. 17	-	-	-	-
Maria Clara Barbosa	Tancredo Neves – RLM	Jg. 17	-	-	-	-
Rayane Soares	Tancredo Neves – RLM	Jg. 17	-	-	-	-
Pamela da Costa	Manuel Bandeira – COL	Jg. 18	-	-	-	-
Josiane Coutinho da Silva	Nilo Coelho	Jg. 18	Descl.	-	-	-

Larissa Fernandes Souza	Nilo Coelho	Jg. 18	Descl.	-	-	-
Victoria Regina Carvalho	Nilo Coelho	Jg. 18	Descl.	-	-	-
Amanda Nascimento	Heitor Villa Lobos – ARI	Jg. 19	-	-	-	-
Jocivanda dos Santos	Jayme Peixoto – EXT	Jg. 19	Descl.	-	Jg. 19	Descl.

ALUNO(A)	ESCOLA/MUNICÍPIO	CARTÃO AMARELO			CARTÃO VERMELHO	
		1º	2º	SUSP.	ÚNICO	SUSP.
Rayane Soares	Tancredo Neves – RLM	Jg. 17	Jg. 20	Jg. 23	-	-
Leticia Silva	Tancredo Neves – RLM	Jg. 20	-	-	-	-
Nicolly Gabrielly Gomes	Manuel Bandeira – COL	Jg. 21	-	-	-	-

ALUNO(A)	ESCOLA/MUNICÍPIO	CARTÃO AMARELO			CARTÃO VERMELHO	
		1º	2º	SUSP.	ÚNICO	SUSP.
MARIA CLARA OLIVEIRA	TANCREDO NEVES - RLM	Jg. 23	-	-	-	-

CONTROLE DE CARTÕES FUTSAL JUVENIL MASCULINO

ALUNO(A)	ESCOLA/MUNICÍPIO	CARTÃO AMARELO			CARTÃO VERMELHO	
		1º	2º	SUSP.	ÚNICO	SUSP.
Kleyton H. Basílio	Lauro Bento-Jip	Jg. 02	Jg.12	Descl.	-	-
Martiel Santos de Paula	Lauro Bento-Jip	Jg. 02	-	-	-	-
Isaias Brito de Souza	Major Gapindaia – PVH	Jg. 03	-	-	-	-
Edelson Brasil de Oliveira	Juscelino Kubitschek – AFO	Jg. 04	-	-	-	-
Kaique Aquino	Shirlei Ceruti – VLH	Jg. 04	-	-	-	-
Giovane de F. G. Ferlin	Angelina dos Anjos – CMQ	Jg. 07	-	-	-	-
Riklin Lael L. d. Passos	Major Guapindaia – PVH	Jg. 08	-	-	-	-
Marcos Matheus R. de Oliveira	Clodoaldo Nunes – CAC	Jg.09	-	-	-	-
Tiago da Silva Matos (Técnico)	Fundação Bradesco - CAC	-	-	-	Jg. 08	Jg. 10
Bruno Gabriel Pereira André	Clodoaldo Nunes - CAC	Jg. 05	Jg. 09	Jg.15	-	-
Marco Matheus R. de Oliveira	Clodoaldo Nunes - CAC	Jg. 09	-	-	-	-
Gustavo Rocha dos Santos	Juscelino Kubitschek - AFO	Jg. 09	-	-	-	--
Allan Meira Souza	Fundação Bradesco - CAC	Jg.10	-	-	-	-
Kildere Ortiz	Angelina dos Anjos - CMQ	Jg.13	-	-	-	-
Pedro Henrique Marques	Juscelino Kubitschek - AFO	-	-	-	Jg.14	Descl.
Rafael Hugo Fonseca	Juscelino Kubitschek - AFO	Jg.14	-	-	-	-
Matheus Almeida	Fundação Bradesco - CAC	Jg.14	-	-	-	-
ALUNO(A)	ESCOLA/MUNICÍPIO	CARTÃO AMARELO			CARTÃO VERMELHO	
		1º	2º	SUSP.	ÚNICO	SUSP.
Dhefferson Ruan Costa	Antônio Lisboa – CJB	Jg. 16	-	-	-	-
Wesley Emanuel de França	Antônio Lisboa – CJB	Jg. 16	-	-	-	-
Kildeke Guilherme Ortiz	Angelina dos Anjos CMQ	Jg. 16	Descl.	-	Jg. 16	Descl.
Kervio A. Carneiro	Major Guapindaia – PVH	Jg. 17	-	-	-	-
Matheus Gomes	Major Guapindaia – PVH	Jg. 17	-	-	-	-
Riklin L. Lagos	Major Guapindaia – PVH	Jg. 17	-	-	-	-
Henrique Lima	Fundação Bradesco - CAC	Jg. 17	Descl.	-	-	-

Allan Meira	Fundação Bradesco – CAC	Jg. 17	Descl.	-	-	-
Emerson Rodrigues	Clodoaldo Nunes – CAC	Jg. 18	Descl.	-	-	-
Marco Matheus Ribeiro	Clodoaldo Nunes – CAC	Jg. 18	Descl.	-	-	-
Vitor Manuel Madeira	Clodoaldo Nunes – CAC	Jg. 18	Descl.	-	-	-
Isaias José Alves	Princesa Isabel - SMG	Jg. 18	-	-	-	-
Adailton da Silva Ebert	Raimundo Catanhede – JAR	Jg. 19	-	-	-	-

ALUNO(A)	ESCOLA/MUNICÍPIO	CARTÃO AMARELO			CARTÃO VERMELHO	
		1º	2º	SUSP.	ÚNICO	SUSP.
Dhefferson Ruan Costa	Antônio Lisboa – CJB	Jg. 16	Jg. 20	Jg. 22	-	-
Wesley Emanuel de França	Antônio Lisboa – CJB	Jg. 16	Jg. 20	Jg. 22	-	-
Luis Felipe A. Assis	Major Guapindaia – PVH	Jg. 20	-	-	Jg. 20	Jg. 23
Saimon Wilson Lima	Major Guapindaia – PVH	Jg. 20	-	-	-	-
Breno F. Santos	Princesa Isabel - SMG	Jg. 21	-	-	-	-

ALUNO(A)	ESCOLA/MUNICÍPIO	CARTÃO AMARELO			CARTÃO VERMELHO	
		1º	2º	SUSP.	ÚNICO	SUSP.
Isaias B. de Souza	Major Guapindaia – PVH	Jg. 23	-	-	-	-
Kelvio A. Carneiro	Major Guapindaia – PVH	Jg. 23	-	-	-	-
Riklin Lael L. dos Passos	Major Guapindaia – PVH	Jg. 23	-	-	-	-

BOLETIM FINAL



HANDEBOL

21 a 26/08/2018

HANDEBOL

CONGRESSO TÉCNICO		Local: AUDITÓRIO CEEJA
21/AGO	TARDE	15h00min – REUNIÃO TÉCNICA
COMPETIÇÃO		Local: GIN. CAPITÃO RUI LUIZ TEIXEIRA – INF. GIN. SENADOR RONALDO ARAGÃO – JUV.
22 a 26/AGO	MANHÃ	07h30min – Competição
	TARDE	13h30min – Competição
	NOITE	19h00min – Competição

EQUIPES CLASSIFICADAS INFANTIL FEMININO

REGIONAL	ESCOLA	MUNICIPIO
CENTRO	Vaga Mun. Sede SESI - CAC	CACOAL
CENTRO-OESTE	COLÉGIO ULBRA - JIP	JI-PARANÁ
CENTRO	Vaga da Regional DANIEL BERG - CAC	CACOAL
CONE SUL	CASTRO ALVES - CER	CEREJEIRAS
GUAPORÉ	RAIMUNDO MESQUITA - CMQ	COSTA MARQUES
METROPOLITANA	SANTA MARCELINA - PVH	PORTO VELHO
ZONA DA MATA	CLARICE LISPECTOR - RLM	ROLIM DE MOURA
NORTE	JORGE LUIZ MOULAZ - ARI	ARIQUEMES
Classificação Direta	MÁRIO COVAS - CAND	CANDEIAS DO JAMARI

COMPOSIÇÃO DAS CHAVES

HANDEBOL INFANTIL FEMININO					
CHAVE "A"		CHAVE "B"		CHAVE "C"	
1	Colégio ULBRA- JIP	2	Clarice Lispector-RDM	3	Castro Alves - CER
6	MARIO COVAS- CAND	5	RAIMUNDO MESQUITA -CMQ	4	SESI - CAC
7	DANIEL BERG- CAC	8	JORGE LUIS - ARI	9	STª MARCELINA -PVH

SISTEMA DE COMPETIÇÃO: Rodízio Simples nas chaves. Classificam-se o 1º e 2º lugares de cada grupo e os 02 (dois) melhores 3º lugares por Índice Técnico. Para as Quartas de Finais, Semifinais e Final, *segue o item 3 e seus subitens do artigo 51 do Regulamento Geral.*

**EQUIPES CLASSIFICADAS
HANDEBOL INFANTIL MASCULINO**

REGIONAL	ESCOLA	MUNICIPIO
CENTRO-OESTE	COLÉGIO ULBRA - JIP	JI-PARANÁ
CENTRO	Vaga da Regional DANIEL BERG - CAC	CACOAL
CONE SUL	CASTRO ALVES - CER	CEREJEIRAS
GUAPORÉ	RAIMUNDO MESQUITA - CMQ	COSTA MARQUES
METROPOLITANA	SANTA MARCELINA - PVH	PORTO VELHO
ZONA DA MATA	CLARICE LISPECTOR - RLM	ROLIM DE MOURA
NORTE	COLÉGIO DINÂMICO - ARI	ARIQUEMES

COMPOSIÇÃO DAS CHAVES

HANDEBOL INFANTIL MASCULINO			
CHAVE "A"		CHAVE "B"	
1	Colégio ULBRA - JIP	2	SANTA MARCELINA - PVH
4	RAIMUNDO MESQUITA - CMQ	3	CASTRO ALVES - CER
5	DANIEL BERG - CAC	6	COLÉGIO DINÂMICO - ARI
		7	CLARICE LISPECTOR - RLM

SISTEMA DE COMPETIÇÃO: Rodízio Simples nas chaves. Classificam-se o 1º e 2º lugares de cada para as Semifinais e Final.

**TABELA DE JOGOS
HANDEBOL INFANTIL FEMININO E MASCULINO**

1ª RODADA:								
DATA: 22.08.2017 – Quarta-feira					LOCAL: GINÁSIO CAP. RUY TEIXEIRA			
MANHÃ								
Nj	Hora	Cat/Sexo	Ch.	Equipe "A"	Placar			Equipe "B"
MANHÃ								
01	8h00	Inf/Mas	"B"	SANTA MARCELINA - PVH	22	X	05	CLARICE LISPECTOR - RLM
02	9h00	Inf/Mas	"B"	CASTRO ALVES - CER	19	X	14	COLÉGIO DINÂMICO - ARI
03	10h00	Inf/Mas	"A"	RAIMUNDO MESQUITA - CMQ	07	X	35	DANIEL BERG - CAC
04	11h00	Inf/Fem	"A"	DANIEL BERG - CAC	09	X	07	COLÉGIO ULBRA-JIP
TARDE								
05	14h00	Inf/Fem	"B"	RAIMUNDO MESQUITA - CMQ	07	X	08	JORGE LUIS - ARI
06	15h00	Inf/Fem	"C"	SESI - CAC	18	X	04	STª MARCELINA - PVH
07	16h00	Inf/Mas	"B"	COLÉGIO DINÂMICO - ARI	11	X	18	Santa Marcelina - PVH
08	17h00	Inf/Mas	"B"	CLARICE LISPECTOR - RLM	12	X	27	CASTRO ALVES - CER
09	18h00	Inf/Mas	"A"	COLÉGIO ULBRA - JIP	10	X	09	RAIMUNDO MESQUITA - CMQ

2ª RODADA:								
DATA: 23.08.2018– Quinta-feira					LOCAL: GINÁSIO CAP. RUY TEIXEIRA			
MANHÃ								
Nj	Hora	Cat/Sexo	Ch.	Equipe "A"	Placar			Equipe "B"
MANHÃ								
10	8h00	Inf/Fem	"A"	MARIO COVAS - CAND	02	X	21	DANIEL BERG – CAC
11	9h00	Inf/Fem	"B"	JORGE LUIS - ARI	12	X	19	CLARICE LISPECTOR-RDM
12	10h00	Inf/Fem	"C"	STª MARCELINA -PVH	00	X	17	CASTRO ALVES - CER
13	11h00	Inf/Mas	"A"	DANIEL BERG – CAC	22	X	08	COLÉGIO ULBRA-JIP
TARDE								
14	14h00	Inf/Mas	"B"	STª MARCELINA -PVH	06	X	14	CASTRO ALVES - CER
15	15h00	Inf/Mas	"B"	COLÉGIO DINÂMICO - ARI	27	X	16	CLARICE LISPECTOR-RDM
16	16h00	Inf/Fem	"A"	COLÉGIO ULBRA-JIP	18	X	02	MARIO COVAS - CAND
17	17h00	Inf/Fem	"B"	CLARICE LISPECTOR-RDM	19	X	07	RAIMUNDO MESQUITA -CMQ
18	18h00	Inf/Fem	"C"	CASTRO ALVES - CER	20	X	07	SESI - CAC

QUARTAS DE FINAIS E SEMIFINAIS

3ª RODADA:								
DATA: 24.08.2018– Sexta-feira					LOCAL: GINÁSIO CAP. RUY TEIXEIRA			
MANHÃ – QUARTAS DE FINAIS FEMININO								
Nj	Hora	Cat/Sexo	Ch.	Equipe "A"	Placar			Equipe "B"
19	08h00	Inf/Fem	Q/F	DANIEL BERG - CAC 1º. Gr "A"	10	X	01	R. MESQUITA - CMQ 3º Gr "B" ou "C" (índice Técnico)
20	11h00	Inf/Fem	Q/F	JORGE LUIS – ARI 2º. Gr "B"	08	X	13	SESI - CAC 2º. Gr "C"
21	10h00	Inf/Fem	Q/F	CASTRO ALVES - CER 1º. Gr "C"	24	X	04	COLÉGIO ULBRA - JIP 2º. Gr "A"
22	09h00	Inf/Fem	Q/F	CLARICE LISPECTOR – RLM 1º. Gr "B"	20	X	06	SANTA MARCELINA - PVH 3º Gr "A" ou "C" (índice Técnico)
TARDE – SEMIFINAIS MASCULINO								
23	14h30	Inf/Mas	SEMI	DANIEL BERG – CAC 1º chave "A"	18	X	10	SANTA MARCELINA -PVH 2º chave "B"
24	15h30	Inf/Mas	SEMI	CASTRO ALVES - CER 1º chave "B"	24	X	14	COLÉGIO ULBRA-JIP 2º chave "A"

SEMIFINAIS E FINAIS

4ª RODADA:

DATA: 25.08.2017 – Sábado				LOCAL: GINÁSIO RONALDO ARAGÃO				
MANHÃ – SEMIFINAIS FEMININO E FINAIS MASCULINO								
Nj	Hora	Cat/Sexo	Ch.	Equipe "A"	Placar			Equipe "B"
26	08h00	Inf/Fem	SEMI	CASTRO ALVES - CER Venc. Jogo 21	15	X	13	CLARICE LISPECTOR – RLM Venc. Jogo 22
27	09h00	Inf/Mas	3º e 4º	SANTA MARCELINA -PVH Perd. Jogo 23	14	X	13	COLÉGIO ULBRA-JIP Perd. Jogo 24
28	10h00	Inf/Mas	FINAL	DANIEL BERG – CAC Venc. Jogo 23	14	X	13	CASTRO ALVES - CER Venc. Jogo 24
TARDE								
25	18h00	Inf/Fem	SEMI	DANIEL BERG - CAC Venc. Jogo 19	08	X	05	SESI - CAC Venc. Jogo 20

FINAIS FEMININO

5ª RODADA:								
DATA: 26.08.2018 – Domingo				LOCAL: GINÁSIO RONALDO ARAGÃO				
MANHÃ								
Nj	Hora	Cat/Sexo	Ch.	Equipe "A"	Placar			Equipe "B"
29	08h00	Inf/Fem	3º e 4º	SESI - CAC Perd. Jogo 25	15	X	19	CLARICE LISPECTOR – RLM Perd. Jogo 26
30	09h00	Inf/Fem	FINAL	CASTRO ALVES - CER Venc. Jogo 25	22	X	08	DANIEL BERG - CAC Venc. Jogo 26

**CLASSIFICAÇÃO FINAL
FASE ESTADUAL MODALIDADE COLETIVA**

JOER 2018 - HANDEBOL INFANTIL FEMININO

Escola	Município	Classificação
CASTRO ALVES	CEREJEIRAS	CAMPEÃO
DANIEL BERG	CACOAL	VICE-CAMPEÃO
CLARICE LISPECTOR	ROLIM DE MOURA	3º COLOCADO

JOER 2018 - HANDEBOL INFANTIL MASCULINO

Escola	Município	Classificação
DANIEL BERG	CACOAL	CAMPEÃO
CASTRO ALVES	CEREJEIRAS	VICE-CAMPEÃO
SANTA MARCELINA	PORTO VELHO	3º COLOCADO

EQUIPES CLASSIFICADAS

JUVENIL FEMININO

REGIONAL	ESCOLA	MUNICIPIO
CENTRO-OESTE	COLÉGIO ULBRA - JIP	JI-PARANÁ
CENTRO	Vaga da Regional DANIEL BERG - CAC	CACOAL
CONE SUL	IFRO - COL	COLORADO DO OESTE
GUAPORÉ	ANGELINA DOS ANJOS - CMQ	COSTA MARQUES
METROPOLITANA	MAJOR GUAPINDAIA - PVH	PORTO VELHO
MAMORÉ	ALKINDAR AROUCA - GUM	GUAJARÁ-MIRIM
ZONA DA MATA	CLARICE LISPECTOR – RLM	ROLIM DE MOURA
NOROESTE	CAPITÃO SÍLVIO - JAR	JARÚ

COMPOSIÇÃO DAS CHAVES

HANDEBOL JUVENIL FEMININO			
CHAVE "A"		CHAVE "B"	
1	CLARICE LISPECTOR-RDM	2	COLÉGIO ULBRA - JIP
4	MAJOR GUAPINDAIA - PVH	3	IFRO - COL
5	ALKINDAR AROUCA - GUM	6	ANGELINA DOS ANJOS - CMQ
8	DANIEL BERG - CAC	7	CAPITÃO SÍLVIO - JAR

SISTEMA DE COMPETIÇÃO: Rodízio Simples nas chaves. Classificam-se o 1º e 2º lugares de cada grupo para as Semifinais e Final.

EQUIPES CLASSIFICADAS

JUVENIL MASCULINO

REGIONAL	ESCOLA	MUNICIPIO
CENTRO	Vaga Mun. Sede SESI - CAC	CACOAL
CENTRO-OESTE	COLÉGIO ULBRA - JIP	JI-PARANÁ
CENTRO	Vaga da Regional DANIEL BERG - CAC	CACOAL
CONE SUL	ÁLVARES DE AZEVEDO - VLH	VILHENA
GUAPORÉ	PRINCESA ISABEL - SMG	SÃO MIGUEL
METROPOLITANA	MAJOR GUAPINDAIA - PVH	PORTO VELHO
MAMORÉ	CASIMIRO DE ABREU - NMR	NOVA MAMORÉ
ZONA DA MATA	CÂNDIDO PORTINARI - RLM	ROLIM DE MOURA
NORTE	COLÉGIO DINÂMICO - ARI	ARIQUEMES
NOROESTE	CAPITÃO SÍLVIO - JAR	JARÚ
Campeão JOER 2018	JOÃO BENTO DA COSTA – PVH (Art. 31, Parágrafo 2º, item 3)	PORTO VELHO

COMPOSIÇÃO DAS CHAVES

HANDEBOL JUVENIL MASCULINO					
CHAVE "A"		CHAVE "B"		CHAVE "C"	
1	Maor Guapindaia-PVH	2	Colégio ULBRA - JIP	3	Capitão Silvio - JAR
6	ÁLVARES DE AZEVEDO - VLH	5	COLÉGIO DINÂMICO - ARI	4	CÂNDIDO PORTINARI - RLM
7	DANIEL BERG - CAC	8	SESI - CAC	9	PRINCESA ISABEL - SMG
		11	CASIMIRO DE ABREU - NMR	10	JOÃO BENTO

SISTEMA DE COMPETIÇÃO: Rodízio Simples nas chaves. Classificam-se o 1º e 2º lugares de cada grupo e os 02 (dois) melhores 3º lugares por Índice Técnico. Para as Quartas de Finais, Semifinais e Final, *segue o item 3 e seus subitens do artigo 51 do Regulamento Geral.*

TABELA DE JOGOS HANDEBOL JUVENIL FEMININO

1ª RODADA:								
DATA: 22.08.2017– Quarta-feira					LOCAL: GINÁSIO SENADOR RONALDO ARAGÃO			
MANHÃ								
Nj	Hora	Cat/Sexo	Ch.	Equipe "A"	Placar			Equipe "B"
01	7h30	Juv/Fem	"A"	CLARICE LISPECTOR – RLM	25	X	08	DANIEL BERG - CAC
02	8h30	Juv/Fem	"A"	MAJOR GUAPINDAIA - PVH	08	X	17	ALKINDAR AROUCA - GUM
03	9h30	Juv/Fem	"B"	COLÉGIO ULBRA - JIP	21	X	04	CAPITÃO SÍLVIO - JAR
04	10h30	Juv/Fem	"B"	IFRO - COL	25	X	03	ANGELINA DOS ANJOS - CMQ
05	11h30	Juv/Mas	"B"	COLÉGIO ULBRA - JIP	24	X	16	CASIMIRO DE ABREU - NMR
TARDE								
06	14h30	Juv/Mas	"B"	COLÉGIO DINÂMICO - ARI	30	X	10	SESI - CAC
07	15h30	Juv/Mas	"A"	ÁLVARES DE AZEVEDO - VLH	21	X	15	DANIEL BERG - CAC
08	16h30	Juv/Mas	"C"	CAPITÃO SÍLVIO - JAR	14	X	17	JOÃO BENTO DA COSTA– PVH
09	17h30	Juv/Fem	"A"	ALKINDAR AROUCA - GUM	08	X	30	CLARICE LISPECTOR – RLM
10	18h30	Juv/Fem	"A"	DANIEL BERG - CAC	14	X	12	MAJOR GUAPINDAIA – PVH
11	19h30	Juv/Mas	"C"	CÂNDIDO PORTINARI - RLM	13	X	19	PRINCESA ISABEL - SMG
12	20h30	Juv/Mas	"A"	DANIEL BERG - CAC	14	X	13	MAJOR GUAPINDAIA - PVH

LOCAL: GINÁSIO CAP. RUY TEIXEIRA

Nj	Hora	Cat/Sexo	Ch.	Equipe "A"	Placar			Equipe "B"
13	19h30	Juv/Mas	"B"	SESI - CAC	10	X	35	COLÉGIO ULBRA – JIP
14	20h30	Juv/Mas	"B"	CASIMIRO DE ABREU - NMR	25	X	23	COLÉGIO DINÂMICO - ARI

2ª RODADA:									
DATA: 23.08.2018– Quinta-feira					LOCAL: GINÁSIO SENADOR RONALDO ARAGÃO				
MANHÃ									
Nj	Hora	Cat/Sexo	Ch.	Equipe "A"	Placar			Equipe "B"	
15	7h30	Juv/Fem	"B"	ANGELINA DOS ANJOS - CMQ	02	X	26	COLÉGIO ULBRA - JIP	
16	8h30	Juv/Fem	"B"	CAPITÃO SÍLVIO - JAR	06	X	16	IFRO - COL	
17	9h30	Juv/Fem	"A"	CLARICE LISPECTOR – RLM	27	X	07	MAJOR GUAPINDAIA - PVH	
18	10h30	Juv/Fem	"A"	ALKINDAR AROUCA - GUM	12	X	14	DANIEL BERG - CAC	
19	11h30	Juv/Mas	"C"	PRINCESA ISABEL - SMG	24	X	20	CAPITÃO SÍLVIO - JAR	
TARDE									
20	14h30	Juv/Mas	"C"	JOÃO BENTO DA COSTA– PVH	27	X	15	CÂNDIDO PORTINARI - RLM	
21	15h30	Juv/Mas	"B"	COLÉGIO ULBRA - JIP	19	X	20	COLÉGIO DINÂMICO - ARI	
22	16h30	Juv/Mas	"B"	SESI - CAC	15	X	29	CASIMIRO DE ABREU - NMR	
23	17h30	Juv/Fem	"B"	COLÉGIO ULBRA - JIP	20	X	19	IFRO - COL	
24	18h30	Juv/Fem	"B"	ANGELINA DOS ANJOS - CMQ	05	X	09	CAPITÃO SÍLVIO - JAR	
25	19h30	Juv/Mas	"A"	MAJOR GUAPINDAIA - PVH	14	X	17	ÁLVARES DE AZEVEDO - VLH	

LOCAL: GINÁSIO CAP. RUY TEIXEIRA

Nj	Hora	Cat/Sexo	Ch.	Equipe "A"	Placar			Equipe "B"	
26	19h30	Juv/Mas	"C"	CAPITÃO SÍLVIO - JAR	25	X	12	CÂNDIDO PORTINARI – RLM	
27	20h30	Juv/Mas	"C"	PRINCESA ISABEL - SMG	17	X	21	JOÃO BENTO DA COSTA– PVH	

QUARTAS DE FINAIS E SEMIFINAIS

3ª RODADA:									
DATA: 24.08.2018– Sexta-feira					LOCAL: GINÁSIO SENADOR RONALDO ARAGÃO				
MANHÃ – QUARTAS DE FINAIS MASCULINO									
Nj	Hora	Cat/Sexo	Ch.	Equipe "A"	Placar			Equipe "B"	
28	08h00	Juv/Mas	Q/F	ALVARES DE AZEVEDO - VLH 1º. Gr "A"	24	X	18	CASIMIRO DE ABREU - NMR 3º Gr "B" ou "C" (índice Técnico)	
29	09h00	Juv/Mas	Q/F	COL. DINÂMICO - ARI 2º. Gr "B"	23	X	21	PRINCESA ISABEL - SMG 2º. Gr "C"	
30	10h00	Juv/Mas	Q/F	JOÃO BENTO DA COSTA - PVH 1º. Gr "C"	27	X	17	DANIEL BERG - CAC 2º. Gr "A"	
31	11h00	Juv/Mas	Q/F	COLÉGIO ULBRA - JIP 1º. Gr "B" 7 Metros- 01	15	X	15	MAJOR GUAPINDAIA - PVH 3º Gr "A" ou "C" (índice Técnico) 7 Metros- 03	

TARDE – SEMIFINAIS FEMININO

32	14h30	Juv/Fem	SEMI	CLARICE LISPECTOR - RLM 1º chave "A"	22	X	02	IFRO - COL 2º chave "B"
33	15h30	Juv/Fem	SEMI	COLÉGIO ULBRA - JIP 1º chave "B"	12	X	13	DANIEL BERG - CAC 2º chave "A"

SEMIFINAIS E FINAIS

4ª RODADA:

DATA: 25.08.2017– Sábado

LOCAL: GIN. RONALDO ARAGÃO

MANHÃ – SEMIFINAIS MASCULINO E FINAIS FEMININO

Nj	Hora	Cat/Sexo	Ch.	Equipe "A"	Placar			Equipe "B"
MANHA								
34	11h00	Juv/Mas	SEMI	ALVARES DE AZEVEDO - VLH Venc. Jogo 28	23	X	19	COL. DINÂMICO – ARI Venc. Jogo 29
TARDE								
35	14h00	Juv/Mas	SEMI	JOÃO BENTO DA COSTA - PVH Venc. Jogo 30	15	X	21	MAJOR GUAPINDAIA – PVH Venc. Jogo 31
36	15h00	Juv/Fem	3º e 4º	IFRO - COL Perd. Jogo 32	07	X	10	COLÉGIO ULBRA - JIP Perd. Jogo 33
37	16h00	Juv/Fem	FINAL	CLARICE LISPECTOR - RLM Venc. Jogo 32	31	X	05	DANIEL BERG - CAC Venc. Jogo 33

FINAIS MASCULINO

5ª RODADA:

DATA: 26.08.2018– Domingo

LOCAL: GINÁSIO RONALDO ARAGÃO

MANHÃ

Nj	Hora	Cat/Sexo	Ch.	Equipe "A"	Placar			Equipe "B"
38	10h00	Juv/Mas	3º e 4º	COL. DINÂMICO – ARI Perd. Jogo 34	24	X	20	JOÃO BENTO DA COSTA - PVH Perd. Jogo 35
39	11h00	Juv/Mas	FINAL	ALVARES DE AZEVEDO - VLH Venc. Jogo 34	16	X	22	MAJOR GUAPINDAIA – PVH Venc. Jogo 35

**CLASSIFICAÇÃO FINAL
FASE ESTADUAL MODALIDADE COLETIVA**

JOER 2018 - HANDEBOL JUVENIL MASCULINO

Escola	Município	Classificação
MAJOR GUAPINDAIA	PORTO VELHO	CAMPEÃO
ALVARES DE AZEVEDO	VILHENA	VICE-CAMPEÃO
COL. DINÂMICO	ARIQUEMES	3º COLOCADO

**CLASSIFICAÇÃO FINAL
FASE ESTADUAL MODALIDADE COLETIVA**

JOER 2018 - HANDEBOL JUVENIL FEMININO

Escola	Município	Classificação
CLARICE LISPECTOR	ROLIM DE MOURA	CAMPEÃO
DANIEL BERG	CACOAL	VICE-CAMPEÃO
COLÉGIO ULBRA	JI-PARANÁ	3º COLOCADO

CLASSIFICAÇÃO – FASE CLASSIFICATÓRIA

HANDEBOL INFANTIL FEMININO

Infantil Feminino - CHAVE "A"	NJ	V	E	D	PG	GP	GC	S.Gol	Confr	Cla
Daniel Berg - CAC	2	2	0	0	6	30	9	21,0	0	1º
Colégio Ulbra - JIP	2	1	0	1	3	25	11	14,0	0	2º
Mário Covas - CAND	2	0	0	2	0	4	39	-35,0	0	3º

Infantil Feminino - CHAVE "B"	NJ	V	E	D	PG	GP	GC	S.Gol	Confr	Cla
Clarice Lispector - RLM	2	2	0	0	6	38	19	19,0	0	1º
Jorge Luis - ARI	2	1	0	1	3	20	26	-6,0	0	2º
R. Mesquita - CMQ	2	0	0	2	0	14	27	-13,0	0	3º

Infantil Feminino - CHAVE "C"	NJ	V	E	D	PG	GP	GC	S.Gol	Confr	Cla
Castro Alves - CER	2	2	0	0	6	37	7	30,0	0	1º
Sesi - CAC	2	1	0	1	3	25	24	1,0	0	2º
Stª Marcelina - PVH	2	0	0	2	0	4	35	-31,0	0	3º

HANDEBOL INFANTIL MASCULINO – FASE CLASSIFICATÓRIA

Infantil Masculino - CHAVE "A"	NJ	V	E	D	PG	GP	GC	S.Gol	Confr	Cla
Daniel Berg - CAC	2	2	0	0	6	57	15	42,0	0	1º
Colégio Ulbra - JIP	2	1	0	1	3	18	31	-13,0	0	2º
Raimundo Mesquita - CMQ	2	0	0	2	0	16	45	-29,0	0	3º

Infantil Masculino - CHAVE "B"	NJ	V	E	D	PG	GP	GC	S.Gol	Confr	Cla
Castro Alves - CER	3	3	0	0	9	60	32	28,0	0	1º
Stª Marcelina - PVH	3	2	0	1	6	46	30	16,0	0	2º
Col. Dinâmico - ARI	3	1	0	2	3	52	53	-1,0	0	3º
Clarice Lispector - RLM	3	0	0	3	0	33	76	-43,0	0	4º

HANDEBOL JUVENIL FEMININO – FASE CLASSIFICATÓRIA

Juvenil Feminino - CHAVE "A"	NJ	V	E	D	PG	GP	GC	S.Gol	Confr	Cla
Clarice Lispector - RLM	3	3	0	0	9	82	23	59,0	0	1º
Daniel Berg - CAC	3	2	0	1	6	36	49	-13,0	0	2º
Alkindar Arouca - GUM	3	1	0	2	3	37	52	-15,0	0	3º
Major Guapindaia - PVH	3	0	0	3	0	27	58	-31,0	0	4º

Juvenil Feminino - CHAVE "B"	NJ	V	E	D	PG	GP	GC	S.Gol	Confr	Cla
Colégio Ulbra - JIP	3	3	0	0	9	67	25	42,0	0	1º
IFRO - COL	3	2	0	1	6	60	29	31,0	0	2º
Capitão Silvio - JAR	3	1	0	2	3	19	42	-23,0	0	3º
Angelina dos Anjos - CMQ	3	0	0	3	0	10	60	-50,0	0	4º

HANDEBOL JUVENIL MASCULINO – FASE CLASSIFICATÓRIA

Juvenil Masculino - CHAVE "A"	NJ	V	E	D	PG	GP	GC	S.Gol	Confr	Cla
Alvares de Azevedo - VLH	2	2	0	0	6	38	29	9,0	0	1º
Daniel Berg - CAC	2	1	0	1	3	29	34	-5,0	0	2º
Major Guapindaia-PVH	2	0	0	2	0	27	31	-4,0	0	6º

Juvenil Masculino - CHAVE "B"	NJ	V	E	D	PG	GP	GC	S.Gol	Confr	Cla
Colégio Ulbra - JIP	3	2	0	1	6	78	46	32,0	0	1º
Col. Dinâmico - ARI	3	2	0	1	6	73	54	19,0	0	2º
Casimiro de Abreu - RLM	3	2	0	1	6	70	62	8,0	0	3º
Sesi - CAC	3	0	0	3	0	35	94	-59,0	0	6º

Juvenil Masculino - CHAVE "C"	NJ	V	E	D	PG	GP	GC	S.Gol	Confr	Cla
João Bento da Costa - PVH	3	3	0	0	9	65	46	19,0	0	1º
Princesa Isabel - SMG	3	2	0	1	6	60	54	6,0	0	2º
Capitão Silvio - JAR	3	1	0	2	3	59	53	6,0	0	3º
Candido Portinari - RLM	3	0	0	3	0	40	71	-31,0	0	6º

ÍNDICE TÉCNICO 3º COLOCADO – FASE CLASSIFICATÓRIA

Chave	Juvenil Masculino - Equipes	NJ	V	E	D	PG	GP	GC	S/G	Confr	Cla
B	Casimiro de Abreu - NMR	2	1	0	1	3	41	47	-6,0	0	3º/1º
A	Major Guapindaia-PVH	2	0	0	2	0	27	31	-4,0	0	3º/2º
C	Capitão Silvio - JAR	2	0	0	2	0	34	41	-7,0	0	3º/3º

BOLETIM FINAL



BASQUETEBOL

25 A 30/08/2018

CRONOGRAMA

CONGRESSO TÉCNICO		Local: AUDITÓRIO CEEJA
25/AGO	TARDE	16h00min – REUNIÃO TÉCNICA
COMPETIÇÃO		Local: GIN. FACIMED. GIN. SENADOR RONALDO ARAGÃO
27 a 30/AGO	MANHÃ	08h00min – Competição
	TARDE	14h00min – Competição

BASQUETEBOL

EQUIPES CLASSIFICADAS - INFANTIL FEMININO

REGIONAL	ESCOLA	MUNICÍPIO
CENTRO	Vaga Mun. Sede XXXXX	XXXXX
CENTRO-OESTE	GONÇALVES DIAS - JIP	JI-PARANÁ
CENTRO	Vaga da Regional XXXXX	XXXXX
CONE SUL	GENIVAL NUNES - VLH	VILHENA
GUAPORÉ	XXXXX	XXXXX
METROPOLITANA	DOM BOSCO - PVH	PORTO VELHO
MAMORÉ	XXXXX	XXXXX
ZONA DA MATA	XXXXX	XXXXX
NORTE	PEQUENO PRÍNCIPE - CJB	CUJUBIM
NOROESTE	XXXXX	XXXXX
Campeão JOER 2018	CLASSE "A"	PORTO VELHO

COMPOSIÇÃO DA CHAVE

BASQUETEBOL INFANTIL FEMININO	
CHAVE "A"	
1	DOM BOSCO - PVH
2	GONÇALVES DIAS - JIP
3	GENIVAL NUNES - VLH
4	PEQUENO PRÍNCIPE - CB
5	CLASSE A - PVH

SISTEMA DE COMPETIÇÃO: Rodízio Simples nas chaves. Final entre o 1º e 2º lugares de cada grupo para a Semifinal e Final.

EQUIPES CLASSIFICADAS - INFANTIL MASCULINO

REGIONAL	ESCOLA	MUNICIPIO
CENTRO	Vaga Mun. Sede XXXXX	XXXXX
CENTRO-OESTE	GONÇALVES DIAS - JIP	JI-PARANÁ
CENTRO	Vaga da Regional RAIMUNDO EUCLIDES - PIB	PIMENTA BUENO - PIB
CONE SUL	COOPEVI - VLH	VILHENA
GUAPORÉ	XXXXX	XXXXX
METROPOLITANA	DOM BOSCO - PVH	PORTO VELHO
MAMORÉ	ROCHA LEAL - GUM	GUAJARÁ-MIRIM
ZONA DA MATA	XXXXX	XXXXX
NORTE	XXXXX	XXXXX
NOROESTE	XXXXX	XXXXX
Campeão JOER 2018	CLASSE "A"	PORTO VELHO

COMPOSIÇÃO DAS CHAVES

BASQUETEBOL INFANTIL MASCULINO			
CHAVE "A"		CHAVE "B"	
1	DOM BOSCO - PVH	2	CLASSE A - PVH
4	COOPEVI - VILH	3	ROCHA LEAL - GUA
5	GONÇALVES DIAS - JIP	6	RAIMUNDO EUCLIDES

SISTEMA DE COMPETIÇÃO: Rodízio Simples nas chaves. Classificam-se o 1º e 2º lugares de cada grupo para a Semifinal e Final.

TABELA DE JOGOS

BASQUETEBOL INFANTIL FEMININO

1ª RODADA:									
DATA: 27.08.2018– Segunda-feira					LOCAL: FACIMED				
MANHÃ									
Nj	Hora	Cat/Sexo	Ch.	Equipe "A"	Placar			Equipe "B"	
JOGOS CATEGORIA JUVENIL MASCULINO									
01	08h00	Juv/Mas	"C"	DANIEL BERG - CAC	41	X	32	CARLOS D. ANDRADE - RLM	
02	09h00	Juv/Mas	"A"	RAIMUNDO EUCLIDES - PIB	17	X	53	COOPEVI - VLH	
JOGOS CATEGORIA INFANTIL FEMININO E MASCULINO									
01	10h00	Inf/Mas	"A"	COOPEVI - VLH	06	X	26	GONÇALVES DIAS	
TARDE									
02	14h00	Inf/Mas	"B"	ROCHA LEAL -GUA	11	X	14	RAIMUNDO EUCLIDES - PIB	
03	15h00	Inf/Fem	"U"	CLASSE A - PVH	08	X	17	DOM BOSCO - PVH	
04	16h00	Inf/Fem	"U"	PEQUENO PRINCIPE - CJB	05	X	09	GENIVAL NUNES - VLH	

2ª RODADA:									
DATA: 28.08.2018– Terça-feira					LOCAL: FACIMED				
MANHÃ									
Nj	Hora	Cat/Sexo	Ch.	Equipe "A"	Placar			Equipe "B"	
05	08h00	Inf/Fem	"U"	GENIVAL NUNES - VLH	02	X	18	CLASSE A – PVH	
06	09h00	Inf/Fem	"U"	DOM BOSCO - PVH	18	X	16	GONÇALVES DIAS - JIP	
07	10h00	Inf/Mas	"B"	RAIMUNDO EUCLIDES - PIB	06	X	20	CLASSE A - PVH	
08	11h00	Inf/Mas	"A"	GONÇALVES DIAS - JIP	18	X	55	DOM BOSCO - PVH	
TARDE									
Nj	Hora	Cat/Sexo	Ch.	Equipe "A"	Placar			Equipe "B"	
09	14h00	Inf/Fem	"U"	DOM BOSCO - PVH	34	X	01	PEQUENO PRINCIPE – CJB	
10	15h00	Inf/Fem	"U"	GONÇALVES DIAS - JIP	23	X	10	CLASSE A – PVH	
11	16h00	Inf/Mas	"B"	CLASSE A - PVH	38	X	15	ROCHA LEAL -GUA	
12	17h00	Inf/Mas	"A"	DOM BOSCO - PVH	48	X	11	COOPEVI - VILH	

3ª RODADA:									
DATA: 29.08.2018– Quarta-feira					LOCAL: FACIMED				
MANHÃ									
Nj	Hora	Cat/Sexo	Ch.	Equipe "A"	Placar			Equipe "B"	
13	08h00	Inf/Fem	"U"	GENIVAL NUNES - VLH	03	X	23	GONÇALVES DIAS - JIP	
14	09h00	Inf/Fem	"U"	PEQUENO PRINCIPE – CJB	01	X	18	CLASSE A – PVH	
TARDE									
SEMI FINAIS INFANTIL MASCULINO									
15	10h00	Inf/Mas	S/F	DOM BOSCO - PVH 1º Chave "A"	51	X	06	RAIMUNDO EUCLIDES-PIB 2º Chave "B"	
16	11h00	Inf/Mas	S/F	CLASSE A – PVH 1º Chave "B"	50	X	40	GONÇALVES DIAS – JIP 2º Chave "A"	
17	15h00	Inf/Fem	"U"	PEQUENO PRINCIPE - CJB	06	X	28	GONÇALVES DIAS - JIP	
18	16h00	Inf/Fem	"U"	DOM BOSCO - PVH	29	X	05	GENIVAL NUNES - VLH	

4ª RODADA:									
DATA: 30.08.2018– Quinta-feira					LOCAL: FACIMED				
MANHÃ									
Nj	Hora	Cat/Sexo	Ch.	Equipe "A"	Placar			Equipe "B"	
FINAL INFANTIL FEMININO									
19	8h00	Inf/Fem	FINAL	DOM BOSCO - PVH 1º Colocado	39	X	31	GONÇALVES DIAS – JIP 2º Colocado	
FINAIS INFANTIL MASCULINO									
20	9h00	Inf/Mas	3º/4º	RAIMUNDO EUCLIDES-PIB Perd. Jg. 15	09	X	47	GONÇALVES DIAS – JIP Perd. Jg. 16	
21	10h00	Inf/Mas	FINAL	DOM BOSCO - PVH Venc. Jg. 15	31	X	19	CLASSE A – PVH Venc. Jg. 16	

CLASSIFICAÇÃO – FASE CLASSIFICATÓRIA

INFANTIL FEMININO

INFANTIL FEMININO "A"	NJ	V	D	PG	PP	PC	SC	CA	Confr.	Cla
Dom Bosco - PVH	4	4	0	8	98	30	68	3,2667	0	1°
Gonçalves Dias - JIP	4	3	1	7	90	37	53	2,4324	0	2°
Classe A - PVH	4	2	2	6	54	43	11	1,2558	0	3°
Genival Nunes - VLH	4	1	3	5	19	75	-56	0,2533	0	4°
Pequeno Príncipe - CB	4	0	4	4	13	89	-76	0,1461	0	5°

CLASSIFICAÇÃO – FASE CLASSIFICATÓRIA

INFANTIL MASCULINO

INFANTIL MASCULINO "A"	NJ	V	D	PG	PP	PC	SC	CA	Confr.	Cla
Dom Bosco - PVH	2	1	1	3	103	29	74	3,5517	0	1°
Gonçalves Dias - JIP	2	1	1	3	44	61	-17	0,7213	0	2°
COOPEVI - VLH	2	1	1	3	17	74	-57	0,2297	0	3°

INFANTIL MASCULINO "B"	NJ	V	D	PG	PP	PC	SC	CA	Confr.	Cla
Classe A - PVH	2	2	0	4	58	21	37	2,7619	0	1°
Raimundo Euclides-PIB	2	1	1	3	20	31	-11	0,6452	0	2°
Rocha Leal - GUA	2	0	2	2	26	52	-26	0,5000	0	3°

Observação: A equipe de Basquetebol Infantil Masculino da Escola Dom Bosco – PVH, foi declarada perdedora do Jogo N. 12, por infringir o artigo 3º parágrafo 3º inciso II do Regulamento Especifico da Modalidade de Basquetebol.

EQUIPES CLASSIFICADAS - JUVENIL FEMININO

REGIONAL	ESCOLA	MUNICIPIO
CENTRO	Vaga Mun. Sede XXXXXXXXXX	XXXXXXXXXX
CENTRO-OESTE	GONÇALVES DIAS - JIP	JI-PARANÁ
CENTRO	Vaga da Regional XXXXX	XXXXX
CONE SUL	COOPEVI - VLH	VILHENA
GUAPORÉ	XXXXX	XXXXX
METROPOLITANA	DOM BOSCO - PVH	PORTO VELHO
MAMORÉ	XXXXX	XXXXX
ZONA DA MATA	XXXXX	XXXXX
NORTE	PEQUENO PRÍNCIPE - CJB	CUJUBIM
NOROESTE	XXXXX	XXXXX
Campeão JOER 2018	CLASSE "A" (Art. 31, Parágrafo 2º, item 3, Reg. Geral)	PORTO VELHO

COMPOSIÇÃO DAS CHAVES

BASQUETEBOL JUVENIL FEMININO	
CHAVE "ÚNICA"	
1	GONÇALVES DIAS - JIP
2	COOPEVI - VLH
3	DOM BOSCO - PVH
4	PEQUENO PRINCIPE - CB
5	CLASSE A - PVH

SISTEMA DE COMPETIÇÃO: Rodízio Simples na chave. Final entre 1ª e 2ª colocadas

EQUIPES CLASSIFICADAS - JUVENIL MASCULINO

REGIONAL	ESCOLA	MUNICÍPIO
CENTRO	Vaga Mun. Sede DANIEL BERG - CAC	CACOAL
CENTRO-OESTE	IFRO - JIP	JI-PARANÁ
CENTRO	Vaga da Regional RAIMUNDO EUCLIDES - PIB	PIMENTA BUENO
CONE SUL	COOPEVI - VLH	VILHENA
GUAPORÉ	XXXXX	XXXXX
METROPOLITANA	CLASSE "A"	PORTO VELHO
MAMORÉ	SIMON BOLÍVAR - GUM	GUAJARÁ - MIRIM
ZONA DA MATA	CARLOS D. ANDRADE - RLM	ROLIM DE MOURA
NORTE	IFRO - ARI	ARIQUEMES
NOROESTE	XXXXX	XXXXX
Campeão JOER 2018	IFRO - COL	COLORADO DO OESTE

COMPOSIÇÃO DAS CHAVES

BASQUETEBOL JUVENIL MASCULINO					
CHAVE "A"		CHAVE "B"		CHAVE "C"	
1	COOPEVI - VLH	2	CLASSE A - PVH	3	IFRO - COL
6	SIMON BOLIVAR	5	IFRO- ARI	4	DANIEL BERG - CAC
7	RAIMUNDO EUCLIDES - PIB	8	IFRO - JIP	9	CDA - RLM

SISTEMA DE COMPETIÇÃO: Rodízio Simples nas chaves. Classificam-se o 1º e 2º lugares de cada grupo e os 02 (dois) melhores 3º lugares por Índice Técnico. Para as Quartas de Finais, Semifinais e Final, *segue o item 3 e seus subitens do artigo 51 do Regulamento Geral.*

**TABELA DE JOGOS
BASQUETEBOL JUVENIL FEMININO**

1ª RODADA:								
DATA: 27.08.2018– Segunda-feira					LOCAL: SEN. RONALDO ARAGÃO			
TARDE								
Nj	Hora	Cat/Sexo	Ch.	Equipe "A"	Placar			Equipe "B"
03	14h00	Juv/Fem	"U"	DOM BOSCO - PVH	20	X	29	CLASSE A - PVH
04	15h00	Juv/Fem	"U"	COOPEVI - VLH	06	X	40	GONÇALVES DIAS - JIP
05	16h00	Juv/Mas	"A"	SIMON BOLÍVAR - GUM	53	X	35	RAIMUNDO EUCLIDES - PIB
06	17h00	Juv/Mas	"B"	IFRO- ARI	28	X	24	IFRO - JIP

2ª RODADA:								
DATA: 28.08.2018– Terça-feira					LOCAL: SEN. RONALDO ARAGÃO			
MANHÃ								
Nj	Hora	Cat/Sexo	Ch.	Equipe "A"	Placar			Equipe "B"
07	08h00	Juv/Mas	"C"	DANIEL BERG - CAC	34	X	12	IFRO - COL
08	09h00	Juv/Mas	"A"	SIMON BOLÍVAR - GUM	26	X	43	COPEVI - VLH
10	10h00	Juv/Fem	"U"	GONÇALVES DIAS - JIP	20	X	33	DOM BOSCO - PVH
11	11h00	Juv/Fem	"U"	CLASSE A - PVH	51	X	02	PEQUENO PRINCIPE - CB
TARDE								
09	14h00	Juv/Mas	"B"	IFRO - ARI	11	X	37	CLASSE A - PVH
12	15h00	Juv/Mas	"B"	IFRO - COL	32	X	20	CARLOS D. ANDRADE - RLM
14	16h00	Juv/Fem	"U"	CLASSE A - PVH	15	X	05	COOPEVI - VLH
15	17h00	Juv/Fem	"U"	PEQUENO PRINCIPE - CB	02	X	50	DOM BOSCO – PVH
13	18h00	Juv/Mas	"C"	IFRO - JIP	24	X	50	CLASSE A – PVH

3ª RODADA:								
DATA: 29.08.2018 – Quarta-feira					LOCAL: SEN. RONALDO ARAGÃO			
MANHÃ								
Nj	Hora	Cat/Sexo	Ch.	Equipe "A"	Placar			Equipe "B"
16	08h00	Juv/Mas	Q/F	COOPEVI - VLH 1º. Gr "A"	55	X	27	IFRO -JIP 3º Gr "B" ou "C" (índice Técnico)
17	09h00	Juv/Mas	Q/F	IFRO - ARI 2º. Gr "B"	39	X	35	IFRO - COL 2º. Gr "C"
18	10h00	Juv/Mas	Q/F	DANIEL BERG - CAC 1º. Gr "C"	25	X	36	SIMON BOLIVAR - GUA 2º. Gr "A"
TARDE								
Nj	Hora	Cat/Sexo	Ch.	Equipe "A"	Placar			Equipe "B"
19	14h00	Juv/Mas	Q/F	CLASSE A - PVH 1º. Gr "B"	82	X	10	CARLOS DRUMMOND - RLM 3º Gr "A" ou "C" (índice Técnico)
20	15h00	Juv/Fem	"U"	PEQUENO PRINCIPE - CB	07	X	60	GONÇALVES DIAS - JIP
21	16h00	Juv/Fem	"U"	DOM BOSCO - PVH	58	X	04	COOPEVI - VLH

4ª RODADA:

DATA: 30.08.2018 – Quinta-feira

LOCAL: SEN. RONALDO ARAGÃO

MANHÃ

Nj	Hora	Cat/Sexo	Ch.	Equipe "A"	Placar	Equipe "B"
MANHÃ SEMIFINAIS MASCULINO						
Nj	Hora	Cat/Sexo	Ch.	Equipe "A"	Placar	Equipe "B"
22	08h00	Juv/Mas	SEMI	COOPEVI - VLH Venc. Jg. 16	77 X 28	IFRO - ARI Venc. Jg. 17
23	09h00	Juv/Mas	SEMI	SIMON BOLIVAR - GUA Venc. Jg. 18	26 X 42	CLASSE A - PVH Venc. Jg. 19
CLASSIFICATÓRIA JUVENIL FEMININO						
24	10h00	Juv/Fem	"U"	PEQUENO PRINCIPE - CB	07 X 15	COOPEVI - VLH
25	11h00	Juv/Fem	"U"	CLASSE A - PVH	17 X 29	GONÇALVES DIAS - JIP

TARDE

Nj	Hora	Cat/Sexo	Ch.	Equipe "A"	Placar	Equipe "B"
27	16h00	Juv/Mas	3º/4º	IFRO - ARI Perd. Jg. 22	54 X 53	SIMON BOLIVAR - GUA Perd. Jg. 23
28	17h00	Juv/Mas	FINAL	COOPEVI - VLH Venc. Jg. 22	59 X 47	CLASSE A - PVH Venc. Jg. 23
TARDE						
Nj	Hora	Cat/Sexo	Ch.	Equipe "A"	Placar	Equipe "B"
26	18h00	Juv/Fem	"U"	DOM BOSCO - PVH 1º colocado	39 X 22	GONÇALVES DIAS - JIP 2º colocado

CLASSIFICAÇÃO – FASE CLASSIFICATÓRIA

**BASQUETEBOL -ETAPA ESTADUAL MODALIDADES COLETIVAS
JOER 2018**

JUVENIL FEMININO "A"	NJ	V	D	PG	PP	PC	SC	CA	Confr.	Cla
Dom Bosco - PVH	4	3	1	7	161	55	106	2,9273	0	1º
Gonçalves Dias - JIP	4	3	1	7	149	63	86	2,3651	0	2º
Classe A - PVH	4	3	1	7	112	56	56	2,0000	0	3º
COOPEVI - VLH	4	1	3	5	30	120	-90	0,2500	0	4º
Pequeno Príncipe- CJB	4	0	4	4	18	176	-158	0,1023	0	5º

CRITÉRIO DE DESEMPATE – FASE CLASSIFICATÓRIA

JUVENIL FEMININO "A"	NJ	V	D	PG	PP	PC	SC	CA	Confr.	Cla
Dom Bosco - PVH	2	1	1	3	53	49	4	1,0816	0	1°
Gonçalves Dias - JIP	2	1	1	3	49	50	-1	0,9800	0	2°
Classe A - PVH	2	1	1	3	46	49	-3	0,9388	0	3°

Obs.: Critério de desempate, conforme Artigo 21 , alínea "b", do regulamento específico da modalidade.

CLASSIFICAÇÃO – FASE CLASSIFICATÓRIA

JUVENIL MASCULINO "A"	NJ	V	D	PG	PP	PC	SC	CA	Confr.	Cla
COOPEVI - VLH	2	2	0	4	96	43	53	2,2326	0	1°
Simon Bolivar - GUA	2	1	1	3	79	78	1	1,0128	0	2°
Raimundo Euclides-PIB	2	0	2	2	52	106	-54	0,4906	0	3° Descl.

JUVENIL MASCULINO "B"	NJ	V	D	PG	PP	PC	SC	CA	Confr.	Cla
Classe A - PVH	2	2	0	4	87	35	52	2,4857	0	1°
IFRO - ARI	2	1	1	3	39	61	-22	0,6393	0	2°
IFRO - JIP	2	0	2	2	48	78	-30	0,6154	0	3° Class.

JUVENIL MASCULINO "C"	NJ	V	D	PG	PP	PC	SC	CA	Confr.	Cla
Daniel Berg - CAC	2	2	0	4	75	44	31	1,7045	0	1°
IFRO - COL	2	1	1	3	44	54	-10	0,8148	0	2°
CDA - RLM	2	0	2	2	52	73	-21	0,7123	0	3° Class.

Observação: Critério de Índice Técnico para escolha dos 3º colocados, Art. 54, parágrafo 1º, alínea "c".

CLASSIFICAÇÃO FINAL

JOER 2018 – BASQUETEBOL INFANTIL FEMININO

Escola	Município	Classificação
COLÉGIO DOM BOSCO	PORTO VELHO	CAMPEÃO
GONÇALVES DIAS	JI-PARANÁ	VICE-CAMPEÃO
CLASSE "A"	PORTO VELHO	3º COLOCADO

JOER 2018 – BASQUETEBOL INFANTIL MASCULINO

Escola	Município	Classificação
COLÉGIO DOM BOSCO	PORTO VELHO	CAMPEÃO
CLASSE "A"	PORTO VELHO	VICE-CAMPEÃO
GONÇALVES DIAS	JI-PARANÁ	3º COLOCADO

JOER 2018 – BASQUETEBOL JUVENIL FEMININO

Escola	Município	Classificação
DOM BOSCO	PORTO VELHO	CAMPEÃO
GONÇALVES DIAS	JI-PARANÁ	VICE-CAMPEÃO
CLASSE A	PORTO VELHO	3º COLOCADO

JOER 2018 – BASQUETEBOL JUVENIL MASCULINO

Escola	Município	Classificação
COOPEVI	VILHENA	CAMPEÃO
CLASSE "A"	PORTO VELHO	VICE-CAMPEÃO
IFRO	ARIQUEMES	3º COLOCADO

BOLETIM FINAL

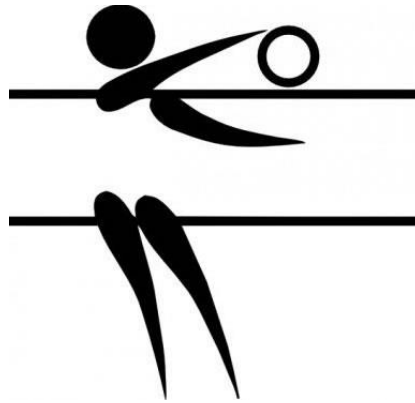

VOLEIBOL

25 a 30/08/2018

CRONOGRAMA

CONGRESSO TÉCNICO		Local: AUDITÓRIO CEEJA	
25/AGO	TARDE	16h30min – REUNIÃO TÉCNICA	
COMPETIÇÃO		Local: Esc. BERNARDO GUIMARÃES GIN. CAP. RUI LUIZ TEIXEIRA	
26 a 30/AGO		MANHÃ	07h30min – Competição
		TARDE	13h30min – Competição

VOLEIBOL

EQUIPES CLASSIFICADAS

INFANTIL FEMININO

REGIONAL	ESCOLA	MUNICÍPIO
CENTRO	Vaga Mun. Sede DANIEL BERG - CAC	CACOAL
CENTRO-OESTE	COLÉGIO TIRADENTES - JIP	JI-PARANÁ
CENTRO	Vaga da Regional CELSO FERREIRA - CAC	CACOAL
CONE SUL	MARIA ARLETE TOLEDO - VLH	VILHENA
GUAPORÉ	XXXXX	XXXXX
METROPOLITANA	BARÃO DO SOLIMÕES - PVH	PORTO VELHO
MAMORÉ	XXXXX	XXXXX
ZONA DA MATA	Pe. EZEQUIEL RAMIN - AFO	ALTA FLORESTA
NORTE	MIGRANTES - ARI	ARIQUEMES
NOROESTE	CARLOS D. ANDRADE - MDO	MACHADINHO DO OESTE
Campeão JOER 2018	JERÔNIMO SANTANA - CER	CEREJEIRAS

COMPOSIÇÃO DAS CHAVES

VOLEIBOL INFANTIL FEMININO					
CHAVE "A"		CHAVE "B"		CHAVE "C"	
1	MARIA ARLETE - VLH	2	PE. EZEQUIEL RAMIM-AFO	3	CELSO FERREIRA - CAC
6	DANIEL BERG - CAC	5	MIGRANTES - ARI	4	COLÉGIO TIRADENTES - JIP
7	COLÉGIO DRUMOND- MDO	8	JERÔNIMO SANTANA- CER	9	BARÃO DOS SOLIMÕES -PVH

SISTEMA DE COMPETIÇÃO: Rodízio Simples nas chaves. Classificam-se o 1º e 2º lugares de cada grupo e os 02 (dois) melhores 3º lugares por Índice Técnico. Para as Quartas de Finais, Semifinais e Final, *segue o item 3 e seus subitens do artigo 51 do Regulamento Geral.*

VOLEIBOL
EQUIPES CLASSIFICADAS
VOLEIBOL INFANTIL MASCULINO

REGIONAL	ESCOLA	MUNICIPIO
CENTRO	Vaga Mun. Sede CELSO FERREIRA - CAC	CACOAL
CENTRO-OESTE	COLÉGIO TIRADENTES - JIP	JI-PARANÁ
CENTRO	Vaga da Regional GRACILIANO RAMOS - CAC	CACOAL
CONE SUL	MARIA ARLETE - VLH	VILHENA
GUAPORÉ	XXXXX	XXXXX
METROPOLITANA	BARÃO DO SOLIMÕES - PVH	PORTO VELHO
MAMORÉ	XXXXX	XXXXX
ZONA DA MATA	Pe. EZEQUIEL RAMIN - AFO	ALTA FLORESTA
NORTE	CORA CORALINA - ARI	ARIQUEMES
NOROESTE	COSTA JÚNIOR - JTX	JORGE TEIXEIRA
Campeão JOER 2018	XXXXX	XXXXX

COMPOSIÇÃO DAS CHAVES

VOLEIBOL INFANTIL MASCULINO			
CHAVE "A"		CHAVE "B"	
1	MARIA ARLETE - VLH	2	B. DO SOLIMÕES - PVH
4	COSTA JÚNIOR - JTX	3	COLÉGIO TIRADENTES - JIP
5	Pe. EZEQUIEL RAMIN - AFO	6	CORA CORALINA - ARI
8	GRACILIANO RAMOS - CAC	7	CELSO FERREIRA - CAC

SISTEMA DE COMPETIÇÃO: Rodízio Simples nas chaves. Classificam-se o 1º e 2º lugares de cada para as Semifinais e Final.

**TABELA DE JOGOS
VOLEIBOL INFANTIL FEMININO MASCULINO**

1ª RODADA:									
DATA: 26.08.2018– Domingo					LOCAL: ESCOLA BERNARDO GUIMARÃES				
MANHÃ									
Nj	Hora	Cat/Sexo	Ch.	Equipe “A”	Placar			Equipe “B”	
01	08h00	Inf/Fem	“B”	MIGRANTES – ARI Parciais: (21-25-12)	01	X	02	JERÔNIMO SANTANA Parciais: (25-09-15)	
02	09h00	Inf/Fem	“C”	COLÉGIO TIRADENTES – JIP Parciais: (14-20)	00	X	02	BARÃO DOS SOLIMÕES – PVH Parciais: (25-25)	
03	10h00	Inf/Fem	“A”	DANIEL BERG - CAC Parciais: (12-12)	00	X	02	COLÉGIO DRUMOND- MDO Parciais: (25-25)	
04	11h00	Inf/Mas	“B”	BARÃO DO SOLIMÕES – PVH Parciais: (19-25-15)	02	X	01	COLÉGIO TIRADENTES – JIP Parciais: (25-21-11)	
TARDE									
05	14h00	Inf/Fem	“B”	JERÔNIMO SANTANA- CER Parciais: (22-22)	00	X	02	PE. EZEQUIEL RAMIM-AFO Parciais: (25-25)	
06	15h00	Inf/Fem	“C”	CELSO FERREIRA – CAC Parciais: (25-25)	02	X	00	COLÉGIO TIRADENTES – JIP Parciais: (22-06)	
07	16h00	Inf/Fem	“A”	MARIA ARLETE – VLH Parciais: (25-25)	02	X	00	DANIEL BERG – CAC Parciais: (07-05)	

1ª RODADA:									
DATA: 26.08.2018– Domingo					LOCAL: GIN. SEN. RONALDO ARAGÃO				
TARDE									
Nj	Hora	Cat/Sexo	Ch.	Equipe “A”	Placar			Equipe “B”	
08	14h00	Inf/Mas	“A”	MARIA ARLETE – VLH Parciais: (25-25)	02	X	00	COSTA JÚNIOR – JTX Parciais: (19-23)	
09	15h00	Inf/Mas	“A”	Pe. EZEQUIEL RAMIN – AFO Parciais: (22-12)	00	X	02	GRACILIANO RAMOS – CAC Parciais: (25-25)	
10	16h00	Inf/Mas	“B”	COLÉGIO TIRADENTES – JIP Parciais: (30-25)	02	X	00	CORA CORALINA – ARI Parciais: (28-15)	
11	17h00	Inf/Mas	“B”	BARÃO DO SOLIMÕES – PVH Parciais: (25-25)	02	X	00	CELSO FERREIRA – CAC Parciais: (15-23)	

Observação: A equipe de Voleibol Infantil Masculino da Escola Graciliano Ramos-CAC, foi declarada perdedora do Jogo N. 09, por infringir o artigo 4º inciso II do Regulamento Especifico da Modalidade de Voleibol.

2ª RODADA:								
DATA: 27.08.2018– Segunda-feira					LOCAL: ESCOLA BERNARDO GUIMARÃES			
MANHÃ								
Nj	Hora	Cat/Sexo	Ch.	Equipe “A”	Placar			Equipe “B”
12	07h30	Inf/Mas	“A”	MARIA ARLETE – VLH Parciais: (18-12)	00	X	02	GRACILIANO RAMOS – CAC Parciais: (25-25)
13	08h30	Inf/Mas	“A”	COSTA JÚNIOR – JTX Parciais: (25-19-09)	01	X	02	Pe. EZEQUIEL RAMIN – AFO Parciais: (18-25-15)
14	09h30	Inf/Mas	“B”	CORA CORALINA – ARI Parciais: (18-25-16)	02	X	01	CELSO FERREIRA – CAC Parciais: (25-10-14)
15	10h30	Inf/Fem	“C”	BARÃO DO SOLIMÕES – PVH Parciais: (23-27-09)	01	X	02	CELSO FERREIRA – CAC Parciais: (25-25-15)
16	11h30	Inf/Fem	“A”	COLÉGIO DRUMOND- MDO Parciais: (11-08)	00	X	02	MARIA ARLETE – VLH Parciais: (25-25)
TARDE								
17	13h30	Inf/Mas	“A”	Pe. EZEQUIEL RAMIN – AFO Parciais: (28-21-13)	01	X	02	MARIA ARLETE – VLH Parciais: (26-25-15)
18	14h30	Inf/Mas	“A”	GRACILIANO RAMOS – CAC Parciais: (25-25)	02	X	00	COSTA JÚNIOR – JTX Parciais: (17-18)
19	15h30	Inf/Mas	“B”	CORA CORALINA – ARI Parciais: (18-25-18)	02	X	01	BARÃO DO SOLIMÕES – PVH Parciais: (25-18-16)
20	16h30	Inf/Mas	“B”	CELSO FERREIRA – CAC Parciais: (22-12)	00	X	02	COLÉGIO TIRADENTES – JIP Parciais: (25-25)
21	17h30	Inf/Fem	“B”	PE. EZEQUIEL RAMIM-AFO Parciais: (25-25)	02	X	00	MIGRANTES – ARI Parciais: (09-17)

Observação: A equipe de Voleibol Infantil Masculino da Escola Pe. Ezequiel Ramin – AFO, foi declarada perdedora do Jogo N. 13, por infringir o artigo 4º parágrafo 1º inciso II do Regulamento Especifico da Modalidade de Voleibol.

QUARTAS DE FINAIS INFANTIL FEMININO

3ª RODADA:								
DATA: 28.08.2018 – Terça-feira					LOCAL: ESCOLA BERNARDO GUIMARÃES			
MANHÃ								
Nj	Hora	Cat/Sexo	Ch.	Equipe “A”	Placar			Equipe “B”
22	07h30	Inf/Fem	Q/F	MARIA ARLETE - VLH 1º. Gr “A” (25-25-25)	03	X	00	MIGRANTES - ARI 3º Gr “B” ou “C” (índice Técnico) (18-09-13)
23	08h30	Inf/Fem	Q/F	JERÔNIMO SANTANA - CER 2º. Gr “B” (28-25-25)	03	X	00	BARÃO DO SOLIMÕES-PVH 2º. Gr “C” (26-19-15)
24	09h30	Inf/Fem	Q/F	CELSO FERREIRA - CAC 1º. Gr “C” (25-25-25)	03	X	00	COL. DRUMMOND - MDO 2º. Gr “A” (22-12-20)
25	10h30	Inf/Fem	Q/F	PE EZEQUIEL RAMIN- ALF 1º. Gr “B” (25-25-22-25)	03	X	01	TIRADENTES - JIP 3º Gr “A” ou “C” (índice Técnico) (09-22-25-18)

SEMIFINAIS INFANTIL MASCULINO

3ª RODADA:									
DATA: 28.08.2018 – Terça-feira					LOCAL: ESCOLA BERNARDO GUIMARÃES				
TARDE									
Nj	Hora	Cat/Sexo	Ch.	Equipe "A"	Placar			Equipe "B"	
26	14h00	Inf/Mas	SEMI	GRACILIANO RAMOS- CAC 1º chave "A" Parciais: (25-25-25)	03	X	00	B. DO SOLIMÕES - PVH 2º chave "B" Parciais: (14-16-15)	
27	15h30	Inf/Mas	SEMI	TIRADENTES - JIP 1º chave "B" Parciais: (14-16-10)	00	X	03	MARIA ARLETE - VLH 2º chave "A" Parciais: (25-25-25)	

SEMIFINAIS INFANTIL FEMININO

4ª RODADA:									
DATA: 29.08.2018 – Quarta-feira					LOCAL: GIN. CAP. RUI LUIZ TEIXEIRA				
MANHÃ									
Nj	Hora	Cat/Sexo	Ch.	Equipe "A"	Placar			Equipe "B"	
28	08h00	Inf/Fem	SEMI	MARIA ARLETE - VLH Venc. Jogo 22 Parciais: (25-25-25)	03	X	00	JERÔNIMO SANTANA - CER Venc. Jogo 23 Parciais: (07-05-12)	
29	09h00	Inf/Fem	SEMI	CELSO FERREIRA - CAC Venc. Jogo 24 Parciais: (25-16-26-11-10)	02	X	03	PE EZEQUIEL RAMIN- ALF Venc. Jogo 25 Parciais: (20-25-24-25-15)	

**FINAIS
INFANTIL MASCULINO**

4ª RODADA:									
DATA: 29.08.2018 – Quarta-feira					LOCAL: GIN. CAP. RUI LUIZ TEIXEIRA				
MANHÃ									
Nj	Hora	Cat/Sexo	Ch.	Equipe "A"	Placar			Equipe "B"	
30	10h00	Inf/Mas	3º e 4º	B. DO SOLIMÕES - PVH Perd. Jogo 26 Parciais: (19-28-25-22)	01	X	03	TIRADENTES - JIP Perd. Jogo 27 Parciais: (25-30-09-25)	
31	11h00	Inf/Mas	FINAL	GRACILIANO RAMOS- CAC Venc. Jogo 26 Parciais: (25-25-25)	03	X	00	MARIA ARLETE - VLH Venc. Jogo 27 Parciais: (08-14-19)	

**FINAIS
INFANTIL FEMININO**

5ª RODADA:												
DATA: 30.08.2017 – Quinta-feira						LOCAL: ESCOLA BERNARDO GUIMARÃES						
MANHÃ												
Nj	Hora	Cat/Sexo	Ch.	Equipe "A"			Placar			Equipe "B"		
32	08h00	Inf/Fem	3º e 4º	JERÔNIMO SANTANA - CER Perd. Jogo 28 Parciais: (25-14-22-25-06)			02	X	03	CELSO FERREIRA - CAC Perd. Jogo 29 Parciais: (19-25-25-23-15)		
33	08h00	Inf/Fem	FINAL	MARIA ARLETE - VLH Venc. Jogo 28 Parciais: (25-25-25)			03	X	00	PE EZEQUIEL RAMIN- ALF Venc. Jogo 29 Parciais: (04-13-13)		

**CLASSIFICAÇÃO FINAL
FASE ESTADUAL MODALIDADES COLETIVAS**

JOER 2018 – VOLEIBOL INFANTIL MASCULINO		
Escola	Município	Classificação
GRACILIANO RAMOS	CACOAL	CAMPEÃO
MARIA ARLETE	VILHENA	VICE-CAMPEÃO
TIRADENTES	JÍ-PARANÁ	3º COLOCADO

CLASSIFICAÇÃO – FASE CLASSIFICATÓRIA

VOLEIBOL - ETAPA ESTADUAL MODALIDADES COLETIVAS - JOER - 2018

INFANTIL FEMININO E MASCULINO

Infantil Feminino - Chave "A"	NJ	V	D	PG	SET		PONTOS			Pt. Av.	Confro	Classif.
					Pro	Com	Set A	Pro	Com			
Maria Arlete - VLH	2	2	0	4	4	0	#DIV/0!	100	31	3,2258	0	1º
Col. Drummond - MDO	2	1	1	3	2	2	1,00	69	74	0,9324	0	2º
Daniel Berg - CAC	2	0	2	2	0	4	0,00	36	100	0,3600	0	3º

Infantil Feminino - Chave "B"	NJ	V	D	PG	SET		PONTOS			Pt. Av.	Confro	Classif.
					Pro	Com	Set A	Pro	Com			
Pe Ezequiel Ramin- ALF	2	2	0	4	4	0	#DIV/0!	100	70	1,4286	0	1º
Jerônimo Santana - CER	2	1	1	3	2	3	0,67	93	108	0,8611	0	2º
Migrantes - ARI	2	0	2	2	1	4	0,25	84	99	0,8485	0	3º

Infantil Feminino - Chave "C"	NJ	V	D	PG	SET		PONTOS			Pt. Av.	Confro	Classif.
					Pro	Com	Set A	Pro	Com			
Celso Ferreira - CAC	2	2	0	4	4	1	4,00	115	87	1,3218	0	1º
Barão do Solimões-PVH	2	1	1	3	3	2	1,50	109	99	1,1010	0	2º
Tiradentes - JIP	2	0	2	2	0	4	0,00	62	100	0,6200	0	3º

Infantil Masculino - Chave "A"	NJ	V	D	PG	Pro	Com	Set A	Pro	Com	Pt. Av.	Confro	Classif.
Graciliano Ramos- CAC	3	2	1	5	6	0	0	143	81	1,7654	1	1º
Maria Arlete - VLH	3	2	1	5	4	3	1,33	146	154	0,9481	0	2º
Costa Junior - JTX	3	1	2	4	1	6	0,17	112	151	0,7417	0	3º
Pe Ezequiel Ramin-ALF	3	1	2	4	3	5	0,60	154	169	0,9112	0	4º

Infantil Masculino - Chave "B"	NJ	V	D	PG	Pro	Com	Set A	Pro	Com	Pt. Av.	Confro	Classif.
Tiradentes - JIP	3	2	1	5	5	2	2,50	162	136	1,1912	0	1º
B.do Solimões - PVH	3	2	1	5	5	3	1,67	168	156	1,0769	0	2º
Cora Coralina_ARI	3	2	1	5	4	4	1,00	163	163	1,0000	0	3º
Celso Ferreira- CAC	3	0	3	3	1	6	0,17	121	159	0,7610	0	4º

**VOLEIBOL
EQUIPES CLASSIFICADAS
JUVENIL FEMININO**

REGIONAL	ESCOLA	MUNICIPIO
CENTRO	Vaga Mun. Sede CELSO FERREIRA	Cacoal
CENTRO-OESTE	COLÉGIO TIRADENTES - JIP	JI-PARANÁ
CENTRO	Vaga da Regional 7 DE SETEMBRO - EPO	ESPIGÃO DO OESTE
CONE SUL	MARIA ARLETE - VLH	VILHENA
GUAPORÉ	XXXXX	XXXXX
METROPOLITANA	MAJOR GUAPINDAIA - PVH	PORTO VELHO
MAMORÉ	XXXXX	XXXXX
ZONA DA MATA	JUSCELINO KUBITSCHK - AFO	ALTA FLORESTA
NORTE	RICARDO CANTANHEDE - ARI	ARIQUEMES
NOROESTE	PLÁCIDO DE CASTRO - JAR	JARÚ
Campeão JOER 2018	4 DE JANEIRO - PVH	PORTO VELHO

COMPOSIÇÃO DAS CHAVES

VOLEIBOL JUVENIL FEMININO					
CHAVE "A"		CHAVE "B"		CHAVE "C"	
1	MARIA ARLETE - VLH	2	JUSC. KUBITSCHK - AFO	3	7 DE SETEMBRO - EDO
6	4 DE JANEIRO - PVH	5	CELSO FERREIRA - CAC	4	PLACIDO DE CASTRO - JAR
7	MAJOR GUAPINDAIA - PVH	8	COLÉGIO TIRADENTES - JIP	9	RICARDO CATANHEDE - ARI

SISTEMA DE COMPETIÇÃO: Rodízio Simples nas chaves. Classificam-se o 1º e 2º lugares de cada grupo e os 02 (dois) melhores 3º lugares por Índice Técnico. Para as Quartas de Finais, Semifinais e Final, *segue o item 3 e seus subitens do artigo 51 do Regulamento Geral.*

**VOLEIBOL
EQUIPES CLASSIFICADAS
JUVENIL MASCULINO**

REGIONAL	ESCOLA	MUNICIPIO
CENTRO	Vaga Mun. Sede CELSO FERREIRA - CAC	CACOAL
CENTRO-OESTE	IFRO - JIP	JI-PARANÁ
CENTRO	Vaga da Regional CORA CORALINA - CAC	CACOAL
CONE SUL	MARIA ARLETE - VLH	VILHENA
GUAPORÉ	XXXXX	XXXXX
METROPOLITANA	CARMELA DUTRA - PVH	PORTO VELHO
MAMORÉ	XXXXX	XXXXX
ZONA DA MATA	ALÚZIO FERREIRA - RLM	ROLIM DE MOURA
NORTE	CORA CORALINA - ARI	ARIQUEMES
NOROESTE	JORGE TEIXEIRA - JTX	JORGE TEIXEIRA
Campeão JOER 2018	IFRO - COL (Art. 31, Parágrafo 2º, item 3)	COLORADO DO OESTE

COMPOSIÇÃO DAS CHAVES

VOLEIBOL JUVENIL MASCULINO					
CHAVE "A"		CHAVE "B"		CHAVE "C"	
1	MARIA ARLETE - VLH	2	ALÚZIO FERREIRA - RLM	3	IFRO - JIP
6	CORA CORALINA - ARI	5	CARMELA DUTRA - PVH	4	GOV. JORGE TEIXEIRA -JTX
7	CELSO FERREIRA - CAC	8	CORA CORALINA- CAC	9	IFRO - COL

SISTEMA DE COMPETIÇÃO: Rodízio Simples nas chaves. Classificam-se o 1º e 2º lugares de cada grupo e os 02 (dois) melhores 3º lugares por Índice Técnico. Para as Quartas de Finais. Semifinais e Final, *segue o item 3 e seus subitens do artigo 51 do Regulamento Geral.*

VOLEIBOL JUVENIL - FEMININO E MASCULINO

1ª RODADA:									
DATA: 26.08.2018– Domingo					LOCAL: GIN. CAP. RUI LUIZ TEIXEIRA				
MANHÃ									
Nj	Hora	Cat/Sexo	Ch.	Equipe "A"	Placar			Equipe "B"	
01	07h30	Juv/Fem	"B"	CELSO FERREIRA – CAC Parciais: (25-25)	02	X	00	COLÉGIO TIRADENTES – JIP Parciais: (11-09)	
02	08h30	Juv/Fem	"C"	PLÁCIDO DE CASTRO – JAR Parciais: (15-17)	00	X	02	RICARDO CATANHEDE – ARI Parciais: (25-25)	
03	09h30	Juv/Fem	"A"	4 DE JANEIRO – PVH Parciais: (12-22)	00	X	02	MAJOR GUAPINDAIA – PVH Parciais: (25-25)	
04	10h30	Juv/Mas	"B"	CARMELA DUTRA – PVH Parciais: (25-25)	02	X	00	CORA CORALINA- CAC Parciais: (20-17)	

TARDE								
05	13h30	Juv/Mas	"C"	GOV. JORGE TEIXEIRA –JTX Parciais: (28-25-09)	01	X	02	IFRO – COL Parciais: (30-21-15)
06	14h30	Juv/Mas	"A"	CORA CORALINA – ARI Parciais: (25-25)	02	X	00	CELSO FERREIRA – CAC Parciais: (17-16)
07	15h30	Juv/Mas	"B"	CORA CORALINA- CAC Parciais: (15-25-11)	01	X	02	ALUÍZIO FERREIRA – RLM Parciais: (25-16-15)
08	16h30	Juv/Fem	"B"	COLÉGIO TIRADENTES – JIP Parciais: (07-08)	00	X	02	JUSC. KUBITSCHKEK – AFO Parciais: (25-25)
09	17h30	Juv/Fem	"C"	RICARDO CATANHEDE – ARI Parciais: (22-25-15)	02	X	01	7 DE SETEMBRO – EDO Parciais: (25-15-11)

2ª RODADA:								
DATA: 27.08.2018– Segunda-feira					LOCAL: GIN. CAP. RUI LUIZ TEIXEIRA			
MANHÃ								
Nj	Hora	Cat/Sexo	Ch.	Equipe "A"	Placar			Equipe "B"
10	07h30	Juv/Mas	"C"	IFRO – COL Parciais: (25-25)	02	X	00	IFRO – JIP Parciais: (22-07)
11	08h30	Juv/Mas	"A"	CELSO FERREIRA – CAC Parciais: (09-11)	00	X	02	MARIA ARLETE – VLH Parciais: (25-25)
12	09h30	Juv/Fem	"A"	MAJOR GUAPINDAIA – PVH Parciais: (16-08)	00	X	02	MARIA ARLETE – VLH Parciais: (25-25)
13	10h30	Juv/Fem	"B"	JUSC. KUBITSCHKEK– AFO Parciais: (25-25)	02	X	00	CELSO FERREIRA – CAC Parciais: (19-18)
TARDE								
14	13h30	Juv/Mas	"B"	ALUÍZIO FERREIRA – RLM Parciais: (25-25-15)	02	X	01	CARMELA DUTRA – PVH Parciais: (23-27-12)
15	14h30	Juv/Mas	"C"	IFRO – JIP Parciais: (25-16-16)	01	X	02	GOV. JORGE TEIXEIRA –JTX Parciais: (18-25-18)
16	15h30	Juv/Mas	"A"	MARIA ARLETE – VLH Parciais: (25-25)	02	X	00	CORA CORALINA – ARI Parciais: (15-18)
17	16h30	Juv/Fem	"A"	MARIA ARLETE – VLH Parciais: (25-25)	02	X	00	4 DE JANEIRO – PVH Parciais: (14-19)
18	17h30	Juv/Fem	"C"	7 DE SETEMBRO – EDO Parciais: (25-25)	02	X	00	PLACIDO DE CASTRO Parciais: (18-20)

**QUARTAS DE FINAIS
JUVENIL FEMININO**

3ª RODADA:								
DATA: 28.08.2018– Terça-feira					LOCAL: GIN. CAP. RUI LUIZ TEIXEIRA			
MANHÃ								
Nj	Hora	Cat/Sexo	Ch.	Equipe "A"	Placar			Equipe "B"
19	07h30	Juv/Fem	Q/F	MARIA ARLETE - VLH 1º. Gr "A" Parciais: (25-26-25)	03	X	00	PLÁCIDO DE CASTRO-JAR 3º Gr "B" ou "C" (índice Técnico) Parciais: (12-24-12)
20	08h30	Juv/Fem	Q/F	CELSO FERREIRA - CAC 2º. Gr "B" Parciais: (19-25-19-19)	01	X	03	7 DE SETEMBRO - EDO 2º. Gr "C" Parciais: (25-23-25-25)
21	09h30	Juv/Fem	Q/F	RICARDO CATANHEDE - ARI 1º. Gr "C" Parciais: (25-26-25)	03	X	00	MAJOR GUAPINDAIA- PVH 2º. Gr "A" Parciais: (20-24-12)
22	10h30	Juv/Fem	Q/F	JUSC. KUBITSCHK - AFO 1º. Gr "B" Parciais: (25-25-25)	03	X	00	4 DE JANEIRO - PVH 3º Gr "A" ou "C" (índice Técnico) Parciais: (11-12-11)

QUARTAS DE FINAIS - JUVENIL MASCULINO

3ª RODADA:								
DATA: 28.08.2018– Terça-feira					LOCAL: GIN. CAP. RUI LUIZ TEIXEIRA			
MANHÃ								
Nj	Hora	Cat/Sexo	Ch.	Equipe "A"	Placar			Equipe "B"
23	13h30	Juv/Mas	Q/F	MARIA ARLETE - VLH 1º. Gr "A" Parciais: (25-25-25)	03	X	00	CORA CORALINA - CAC 3º Gr "B" ou "C" (índice Técnico) Parciais: (11-12-11)
24	14h30	Juv/Mas	Q/F	CARMELA DUTRA - PVH 2º. Gr "B" Parciais: (25-25-25)	03	X	00	GOV. JORGE TEIXEIRA-JTX 2º. Gr "C" Parciais: (14-23-16)
25	15h30	Juv/Mas	Q/F	IFRO-COL 1º. Gr "C" Parciais: (23-20-11)	00	X	03	CORA CORALINA - ARI 2º. Gr "A" Parciais: (25-25-25)
26	16h30	Juv/Mas	Q/F	ALUÍZIO FERREIRA - RLM 1º. Gr "B" Parciais: (25-25-25)	03	X	00	IFRO-JIP 3º Gr "A" ou "C" (índice Técnico) Parciais: (16-18-20)

SEMIFINAIS - JUVENIL FEMININO

4ª RODADA:									
DATA: 29.08.2018 – Quarta-feira					LOCAL: GIN. CAP. RUI LUIZ TEIXEIRA				
MANHÃ									
Nj	Hora	Cat/Sexo	Ch.	Equipe "A"	Placar			Equipe "B"	
27	14h00	Juv/Fem	S/F	MARIA ARLETE - VLH Venc. Jogo 19 Parciais: (25-25-25)	03	X	00	7 DE SETEMBRO - EDO Venc. Jogo 20 Parciais: (10-23-16)	
28	15h00	Juv/Fem	S/F	RICARDO CATANHEDE - ARI Venc. Jogo 21 Parciais: (25-25-25)	03	X	00	JUSC. KUBITSCHK - AFO Venc. Jogo 22 Parciais: (22-20-14)	

SEMIFINAIS - JUVENIL MASCULINO

4ª RODADA:									
DATA: 29.08.2018 – Quarta-feira					LOCAL: GIN. CAP. RUI LUIZ TEIXEIRA				
MANHÃ									
Nj	Hora	Cat/Sexo	Ch.	Equipe "A"	Placar			Equipe "B"	
29	16h00	Juv/Mas	S/F	MARIA ARLETE - VLH Venc. Jogo 23 Parciais: (25-25-25)	03	X	00	CARMELA DUTRA - PVH Venc. Jogo 24 Parciais: (21-21-20)	
30	17h00	Juv/Mas	S/F	CORA CORALINA - ARI Venc. Jogo 25 Parciais: (19-21-20)	00	X	03	ALUÍZIO FERREIRA - RLM Venc. Jogo 26 Parciais: (25-25-25)	

FINAIS FEMININO

Nj	Hora	Cat/Sexo	Ch.	Equipe "A"	Placar			Equipe "B"	
31	09h00	Juv/Fem	3º e 4º	7 DE SETEMBRO - EDO Perd. Jogo 27 Parciais: (22-18-15)	00	X	03	JUSC. KUBITSCHK - AFO Perd. Jogo 28 Parciais: (25-25-25)	
32	09h00	Juv/Fem	FINAL	MARIA ARLETE - VLH Venc. Jogo 27 Parciais: (25-25-25)	03	X	00	RICARDO CATANHEDE - ARI Venc. Jogo 28 Parciais: (23-15-21)	

FINAIS MASCULINO

5ª RODADA:									
DATA: 30.08.2017 – Quinta-feira					LOCAL: GIN. CAPITÃO RUI LUIZ TEIXEIRA				
MANHÃ									
Nj	Hora	Cat/Sexo	Ch.	Equipe "A"	Placar			Equipe "B"	
33	10h00	Juv/Mas	3º e 4º	CARMELA DUTRA - PVH Perd. Jogo 29 Parciais: (25-20-15-20)	01	X	03	CORA CORALINA - ARI Perd. Jogo 30 Parciais: (17-25-25-25)	
34	10h00	Juv/Mas	FINAL	MARIA ARLETE - VLH Venc. Jogo 29 Parciais: (25-25-25)	03	X	00	ALUÍZIO FERREIRA - RLM Perd. Jogo 30 Parciais: (17-22-17)	

CLASSIFICAÇÃO – FASE CLASSIFICATÓRIA

JUVENIL FEMININO

Juvenil Feminino - Chave "A"	NJ	V	D	PG	SET		PONTOS			Pt. Av.	Confro	Classif.
					Pro	Com	Set A	Pro	Com			
Maria Arlete - VLH	2	2	0	4	4	0	#DIV/0!	100	57	1,7544	0	1º
Major Guapindaia- PVH	2	1	1	3	2	2	1,00	74	84	0,8810	0	2º
4 de Janeiro - PVH	2	0	2	2	0	4	0,00	67	100	0,6700	0	3º

Juvenil Feminino - Chave "B"	NJ	V	D	PG	SET		PONTOS			Pt. Av.	Confro	Classif.
					Pro	Com	Set A	Pro	Com			
Jusc. Kubitschek - AFO	2	2	0	4	4	0	#DIV/0!	100	52	1,9231	0	1º
Celso Ferreira - CAC	2	1	1	3	2	2	1,00	87	70	1,2429	0	2º
Tiradentes - JIP	2	0	2	2	0	4	0,00	35	100	0,3500	0	3º

Juvenil Feminino - Chave "C"	NJ	V	D	PG	SET		PONTOS			Pt. Av.	Confro	Classif.
					Pro	Com	Set A	Pro	Com			
Ricardo Catanhede - ARI	2	2	0	4	4	1	4,00	112	83	1,3494	0	1º
7 de Setembro - EDO	2	1	1	3	3	2	1,50	101	100	1,0100	0	2º
Plácido de Castro-JAR	2	0	2	2	0	4	0,00	70	100	0,7000	0	3º

JUVENIL MASCULINO

Juvenil Masculino - Chave "A"	NJ	V	D	PG	SET		PONTOS			Pt. Av.	Confro	Classif.
					Pro	Com	Set A	Pro	Com			
Maria Arlete - VLH	2	2	0	4	4	0	4,00	100	53	1,8868	0	1º
Cora Coralina - ARI	2	1	1	3	2	2	1,00	83	83	1,0000	0	2º
Celso Ferreira - CAC	2	0	2	2	0	4	0,00	53	100	0,5300	0	3º
Juvenil Masculino - Chave "B"	NJ	V	D	PG	SET		PONTOS			Pt. Av.	Confro	Classif.
					Pro	Com	Set A	Pro	Com			
Aluízio Ferreira - RLM	2	2	0	4	4	2	2,00	121	113	1,0708	0	1º
Carmela Dutra - PVH	2	1	1	3	3	2	1,50	112	102	1,0980	0	2º
Cora Coralina - CAC	2	0	2	2	1	4	0,25	88	106	0,8302	0	3º
Juvenil Masculino - Chave "C"	NJ	V	D	PG	SET		PONTOS			Pt. Av.	Confro	Classif.
					Pro	Com	Set A	Pro	Com			
IFRO-COL	2	2	0	4	4	1	4,00	116	91	1,2747	0	1º
Gov. Jorge Teixeira-JTX	2	1	1	3	3	3	1,00	123	123	1,0000	0	2º
IFRO-JIP	2	0	2	2	1	4	0,25	86	111	0,7748	0	3º

CLASSIFICAÇÃO FINAL - VOLEIBOL

JOER 2018 – VOLEIBOL INFANTIL FEMININO

Escola	Município	Classificação
MARIA ARLETE TOLEDO	VILHENA	CAMPEÃO
PE. EZEQUIEL RAMIN	ALTA FLORESTA	VICE-CAMPEÃO
CELSO FERREIRA	CACOAL	3º COLOCADO

JOER 2018 – VOLEIBOL INFANTIL MASCULINO

Escola	Município	Classificação
GRACILIANO RAMOS	CACOAL	CAMPEÃO
MARIA ARLETE	VILHENA	VICE-CAMPEÃO
TIRADENTES	JÍ-PARANÁ	3º COLOCADO

JOER 2018 – VOLEIBOL JUVENIL FEMININO

Escola	Município	Classificação
MARIA ARLETE TOLEDO	VILHENA	CAMPEÃO
RICARDO CANTANHEDE	ARIQUEMES	VICE-CAMPEÃO
JUSC. KUBITSCHK	ALTA FLORESTA	3º COLOCADO

JOER 2018 – VOLEIBOL JUVENIL MASCULINO

Escola	Município	Classificação
MARIA ARLETE TOLEDO	VILHENA	CAMPEÃO
ALUÍZIO FERREIRA	ROLIM DE MOURA	VICE-CAMPEÃO
CORA CORALINA	ARIQUEMES	3º COLOCADO

FALE CONOSCO

NOME	FUNÇÃO	CONTATO
ÍTALO RODRIGO SOARES AGUIAR	Direção Geral	69 98482-0844
MÁRIO CEZAR CAITANO DE ANDRADE	Direção Geral	69 98125 5459
MARLENE CECONI	Vice Direção Geral	69 99908 5077
EXPEDITO FERREIRA SANTANA JÚNIOR	Vice Direção Geral	69 98482-0844
ASCANIO MARCOS SANTOS	Assessoria da Direção Geral	69 99214 0356
ESIO MENDES DOS SANTOS	Coordenação de Comunicação - Fotógrafo	69 99221 2476
GILIANE PERIM	Coordenação Imprensa II - Jornalista	69 98449 0515
AUCILEIDE GOMES DA SILVA	Gerencia Atividades Complementares	69 99909 3822
SIRLEY GLACIENE MENDES DE SOUZA	Gerencia Atividades Complementares	69 98488 9917
JADER PANTALEÃO DOS REIS	Coordenação de Cerimonial	69 98416 6290
MARIA CELCI DA COSTA SILVA	Centro de Convivência I	69 99977 8215
ESMÊNIA LUZIA DA SILVA GLVES	Auxiliar de atividades Complementares II	69 99209 2923
IVANEIDE DUMMER	Auxiliar de atividades Complementares II	69 98119 8406
ANA PAULA LIMA DOMINGUES	Gerencia de Operações	69 99218 1090
JOÃO BOSCO DE ASSIS	Coordenação Inf. Mat. E Equipamento I	69 99290 7111
AGNALDO JOSE DE OLIVEIRA	Coordenação Inf. Mat. E Equipamento I	69 99170803
JOÃO MARCELINO DO NASCIMENTO	Coordenação Inf. Mat. E Equipamento I	69 98417 6349
JEFERSON DE ARAUJO SOUZA	Coordenação Inf. Mat. E Equipamento I	69 99263 7862
GUSTAVO CUNHA MARGONAR	Gerencia de Transporte	69 99918 9320
CLÊNIO MARCELO PEREIRA ARAÚJO	Gerencia de Transporte	69 99217 0895
IVANA SOUZA	Gerencia de Transporte	69 99347 3577
VIVIANE BRIEKOWIEC DE OLIVEIRA	Coordenação de Transporte I	69 98422 4552
VALDES AUGUSTO DO ESPIRITO SANTO	Auxiliar de Transporte II - Motorista CCO	69 99254 4860
JOB KALUZNY	Auxiliar de Transporte II - Motorista CCO	69 98443 4989
ERNANDES OLIVEIRA NERES	Auxiliar de Transporte II - Motorista CCO	69 99921 5848
MARCELO GARCIA FIGUEREDO	Auxiliar de Transporte II - Motorista CCO	69 98400 2466
ISAQUE ROCHA	Auxiliar de Transporte II - Motorista CCO	69 98411 0806
DÊNIS CLEI BRAZ DOS SANTOS	Auxiliar de Transporte II - Motorista CCO	69 99248 8017
JOSÉ LUCIANO NEVES DA SILVA	Auxiliar de Transporte II - Motorista Delegação	69 99943 9063
ULCIMAR BALDUINO BARBOSA	Auxiliar de Transporte II - Motorista Delegação	69 99943 0298
WALDECI EURICO AGUIAR	Auxiliar de Transporte II - Motorista Delegação	69 99950 0799
MANOEL CHAVES BARBOSA	Auxiliar de Transporte II - Motorista Delegação	69 98426 5051
IRINEU TOMÁS MATIAS	Auxiliar de Transporte II - Motorista Delegação	69 98413 3353
ANTÔNIO FRANCISCO SIMÃO	Auxiliar de Transporte II - Motorista Delegação	69 98126 2975
EDER GONÇALVES SILVA	Auxiliar de Transporte II - Motorista Delegação	69 99228 3000
ADEMAR ZANCHIN	Auxiliar de Transporte II - Motorista Delegação	69 98123 1299
WILSON FLORENTINO DA SILVA	Auxiliar de Transporte II - Motorista Delegação	69 98442 5554

JAQUELINE F. MENDES DE PAULA	Gerencia Administrativo e Voluntário	69 99976 3165
MARCOS LEONCIO TEIXEIRA	Auxiliar de Informática III	69 98122 3910
ANA CRISTINA GOLÇALVES	Gerência de Alimentação	69 99269 3353
ERICA DE AZEVEDO PEREIRA	Gerencia de Alimentação	69 9842 28617
KELER CRISTINA TREVISANI	Coordenação de Alimentação	69 98116 0113
GISELE DOS SANTOS RIBEIRO	Auxiliar de Alimentação	69 99939 9632
CÉLIA NOGUEIRA FERREIRA	Gerencia de Hospedagem	69 99296 0805
SIMONE PINHEIRO MATOS	Gerencia de Hospedagem I	69 98469 2403
CÉLIA KLEIN	Coordenação de Hospedagem	69 98477 9535
SUZI MARA RAMIRES	Auxil. de Serv. e Manut. de Hospedagem III	69 992066155
VANESSA SANTOS SOUZA	Auxil. de Serv. e Manut. de Hospedagem III	69 98133 0114
MARIA SILVINA SILVA COSTA	Auxil. de Serv. e Manut. de Hospedagem III	69 99370 8841
MARCINÉIA APARECIDA DE OLIVEIRA	Gerencia de Controle e Credenciamento	69 99254 1962
TASSIA CINTHIA DAIANAI GOSSLER	Gerencia de Controle e Credenciamento	69 98112 1076
MÁRCIA REGINA TAVARES MARQUES	Coordenação de secretaria Geral	69 98405 3505
IVONETE RODRIGUES DA SILVA	Coordenação de secretaria Geral I	69 98141 5941
KEROLEN DE SOUZA SILVA	Coordenação de secretaria Geral I	69 9994 0235
HARRISSON MARQUES PONTES	Coordenação de Credenciamento	69 99208 4002
MATEUS TRECE BIZON	Coordenação de Credenciamento - VOLUNTÁRIO	69 98127 0999
LUCIANA OLIVEIRA SOARES	Coordenação de Credenciamento II	69 99360 7983
LUCIANA OLIVEIRA SOARES	Coordenação de Credenciamento II	69 99360 7983
SULEIDE DOS SANTOS COSTA	Auxiliar de Secretaria I	69 99905 5208
PAULO ROBERTO DOS SANTOS	Coord. Técnica Assessoria de Competição I	69 99202 1820
FERNANDO DE MENDONÇA GIBIM	Gerencia de Esporte	69 98404 2150
OSVALDO DA SILVA	Gerencia de Esporte	69 99211 8615
GÉSSICA ALINE EBERT	Coord. Técnica Assessoria de Competição I	69 98438 3612
LUIZ CESAR MOREIRA	Coord. Técnica Assessoria de Competição I	69 99917 0297
REGIS FREY	Coordenação de Modalidade I (Voleibol)	69 98489 2015
ELTON ÁTILA VILELA DOS REIS	Coordenação de Modalidade I (Basquete)	69 98486 3534
ALBERTO ALVES TEIXEIRA	Coordenação de Modalidade I (Futebol)	69 99241 9221
MAURO MAZZO	Coordenação de Modalidade I (Futsal Masc. Juvenil)	69 99991-6389
IDEMÊ NERIS	Coordenação de Modalidade I (Futsal Fem. Juvenil)	69 98110-1011
CIRENE DE AMO SANTOS	Coordenação de Modalidade I (Handebol)	69 99324-4126
SUELI SOARES COSTA	Coordenação de Modalidade II (Handebol)	69 98449-7958
ALVACI TOMASI	Coordenação de Modalidade II (Basquete)	69 99991 6389
PAULO CESAR	Coordenação de Modalidade II (Futebol)	69 99234 1519
EDIONE LEITE RODRIGUES	Coordenação de Modalidade II (Voleibol)	69 99213-6698
HÉRICA NEUVA GOMES TAVARES	Coordenação de Modalidade II (Futsal Masc. Infantil)	69 99226-0817
GEISY SIMÃO	Coordenação de Modalidade II (Futsal Fem. Infantil)	69 99982 1068
LUIS CAETANO DE AZEVEDO FILHO	Coordenação de Modalidade II (Futsal Masc. Juvenil)	69 99235 2169

EDMILSON ANTONIO BASE	VOLUNTÁRIO Coordenação de Modalidade II (Futebol)	69 98124 0397
ROBERO FERREIRA DE OLIVEIRA	Auxiliar de Serv e Manut. De Quadra III	69 99242 7976
EUNICE DA SILVA ELIAS	Auxiliar de Serv e Manut. De Quadra III	69 99259 3450
ROSILMA GOMES DE MATOS	Auxiliar de Serv e Manut. De Quadra III	69 99259 7235
DERENICE PEREIRA NASCIMENTO	Auxiliar de Serv e Manut. De Quadra III	69 98405 9710
CHIRLEI ROSANA FELISBERTO	Auxiliar de Serv e Manut. De Quadra III	69 99261 8464
ELISANGELA CAMARGO DOS SANTOS	Auxiliar de Serv e Manut. De Quadra III	69 99207 3708
FABRÍCIO DA SILVA TEIXEIRA	Coordenação de Serviços Médicos I	69 99249 2193
ERCI MARQUES	Coordenação de Serviços Médicos I	69 99203 6396
CASSIA REGINA B. VARGAS	Coordenação de Serviços Médicos II	69 99369 9000
MAURICIO ROBERTO RAGNINI	Coordenação de Seguranças I	69 98161 0806
CRISTIANE RODRIGUES DE LIMA	Coordenação de Comissão Disciplina I	69 98426 4442
ALTEMIR ROQUE	Coordenação de Comissão Disciplina I	69 98428 1401
ARTHUR PAULO DE LIMA	Coordenação de Comissão Disciplina – Presidente TJD	69 98456 3702
LUÍZ ROBERTO LIMA DA SILVA	Coordenação de Comissão Disciplina – Procurador	69 98491 9420
PAULO PEREIRA	Coordenação de Comissão Disciplina – Defensor	69 99211 5910